



DNP Departamento
Nacional
de Planeación

Departamento Nacional de Planeación

www.dnp.gov.co



DNP Departamento
Nacional
de Planeación

Documento CONPES

POLÍTICA PARA EL DESARROLLO INTEGRAL DE LA ORINOQUIA: ALTILLANURA – FASE I

Dirección de Desarrollo Rural Sostenible



1. Alcance
2. Objetivo
3. Estrategias
4. Financiación



- 1. Alcance**
2. Objetivo
3. Estrategias
4. Financiación



La Orinoquía es una región con enorme potencial de desarrollo: en extensión territorial es más grande que Alemania

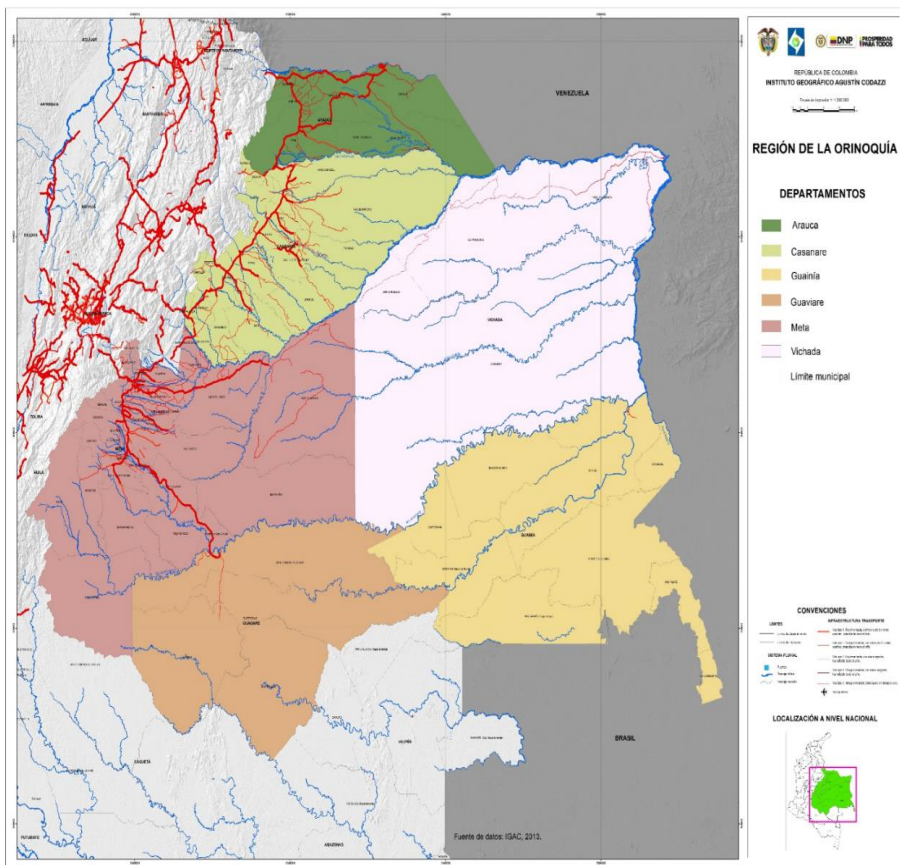

Extensión 38 millones Ha, representa el 33% del territorio nacional

- ✓ Arauca, Casanare, Meta, Vichada, Guaviare y Guainía

1.7 millones de habitantes



29% rural

- ✓ Villavicencio, Yopal y Arauca concentran el 40% de la población de la región
- ✓ 140 resguardos que ocupan el 33% de la extensión regional



La Altillanura es una región con enorme potencial de desarrollo: 2,8 millones de Ha con vocación agropecuaria y forestal

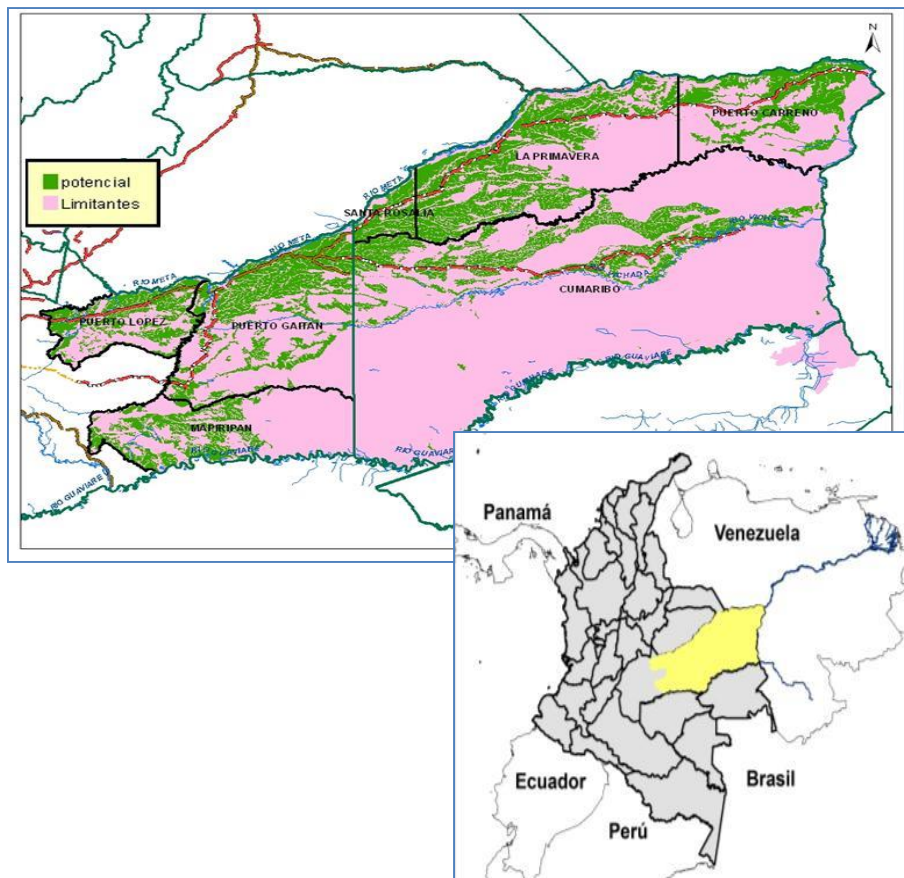

Área 13,5 millones de Ha

- ✓ Meta: Puerto López, Puerto Gaitán, Mapiripán
- ✓ Vichada: La primavera, Cumaribo, Puerto Carreño y Santa Rosa de Guayabal

133.000 habitantes

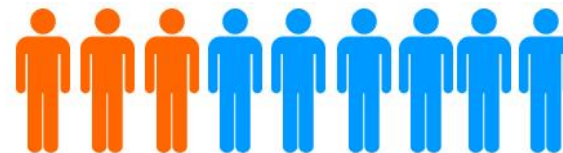

30% Indígena

60% rural



- Variables ambientales no se han incluido en el ordenamiento territorial
- Catastro inexistente (Vichada) o desactualizado
- Alto nivel de informalidad en la propiedad de la tierra
- La falta de seguridad jurídica sobre los derechos de propiedad ha facilitado el proceso de despojo y abandono de tierras a causa de la violencia.
- Sólo el 2,9% del área potencial (2.8 millones Ha) está siendo cultivada
- Déficit de infraestructura vial y mal estado de la existente (de los 322,4 Km de red primaria, sólo el 38,7% se encuentran a nivel de pavimento).
- Cobertura de energía eléctrica del 79%, (inferior al promedio nacional: 97%), y alta dispersión de ésta entre municipios.
- Pobreza multidimensional en la Altillanura alcanzó el 90.5%. Mientras que el promedio nacional es de 49%. Mapiripán 97.6%.
- El 84% de los hogares tienen privación en el indicador de logro educativo y el 96% en el indicador de empleo formal.
- Rezago en cobertura total debido a afiliación a régimen contributivo.
- Déficit habitacional total promedio del 78% y en los municipios del Vichada es superior al 90% (nacional 36%)



1. Alcance
- 2. Objetivo**
3. Estrategias
4. Financiación



- ✓ Equipar a la región de infraestructura y servicios sociales para el desarrollo
- ✓ Ordenar el territorio de una manera armónica y acorde a la vocación de la región.
- ✓ Generar condiciones que incentiven la inversión para aprovechar el potencial agropecuario y agroindustrial de la región.
- ✓ Ampliar las capacidades institucionales para la gestión del desarrollo regional

En 10 años contribuirá al crecimiento del PIB Nacional en 0,4 puntos porcentuales.



Política para el desarrollo integral de la Orinoquía: Altillanura – FASE I

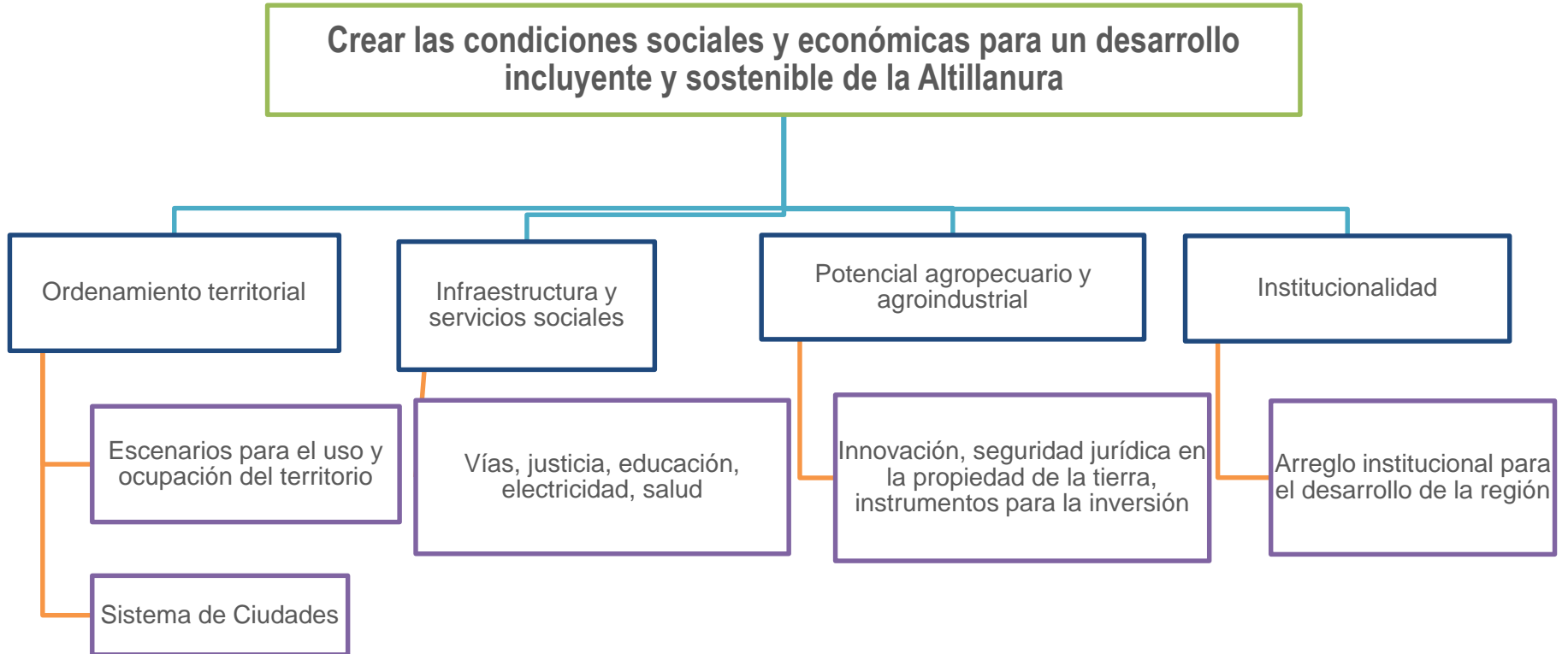



1. Alcance
2. Objetivo
- 3. Estrategias**
4. Financiación

Ordenar el territorio para avanzar en un desarrollo sostenible de largo plazo.

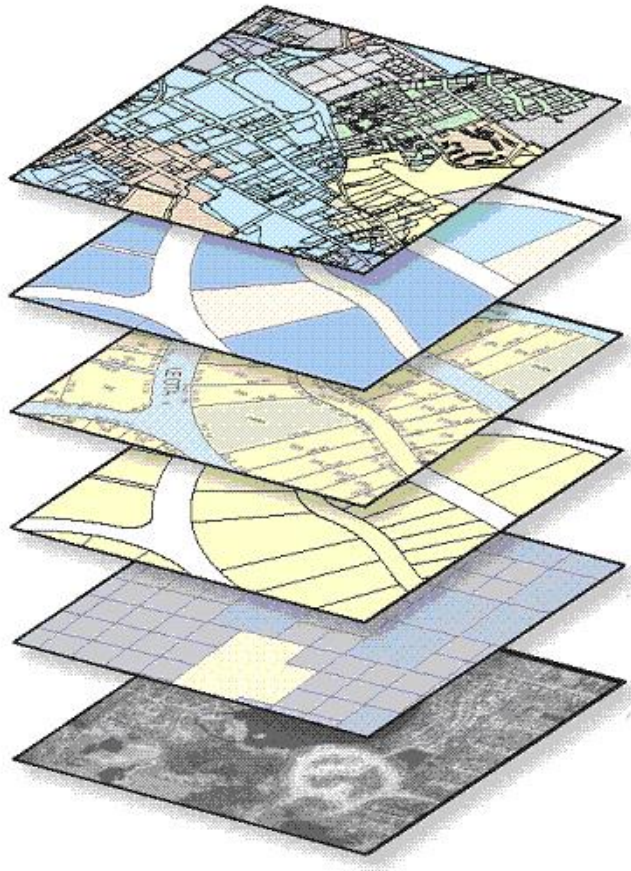

Resultados

- Mayor nivel de detalle en información
- 17 ecosistemas representados a través del Sistema de Áreas protegidas – MINAMBIENTE
- Escenarios de desarrollo de Ordenamiento Territorial – DNP
- Metodología para la solución de conflictos del uso del suelo - DNP

Consolidar el sistema de ciudades de la Altillanura

Escenarios de Intervención

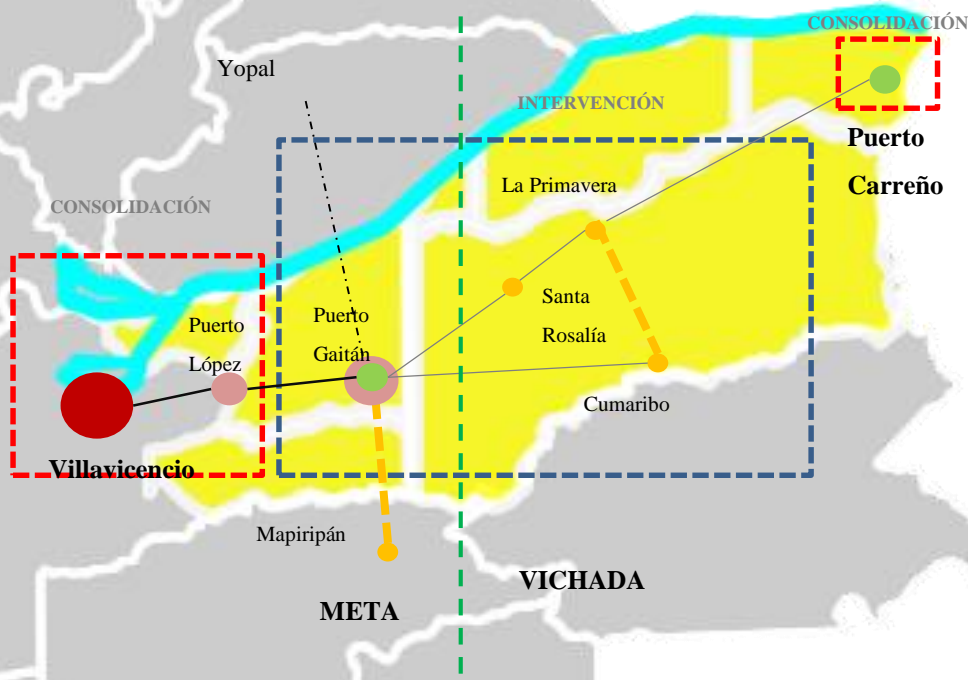

Resultados

- Proyectos estratégicos para la estructura urbano regional – DNP – COT y su articulación con el Sistema de Ciudades
- Ajustes normativos y técnicos para desarrollar nuevos asentamientos urbanos o el fortalecimiento de los ya existentes - DNP

Corredores Priorizados



Resultados

- 340 Km de Malla vial del Meta MINTRANSPORTE
- 880 Km de conexión interregional – estructuraciones
- 650 Km levantamiento topográfico y estruct. Puente Arimena – Puerto Carreño - ANI
- Plan Intermodal de Transporte con énfasis en el Vichada - DNP
- Fibra óptica para todos los municipios – MINTIC
- Programas para educación media y alfabetización - MINEDUCACIÓN
- Centro de formación para la producción agroindustrial y la explotación de hidrocarburos - SENA
- Acciones específicas para reducir la morbi-mortalidad materno infantil – MinSalud
- Laboratorio de Innovación – DPS
- 3 Casas de Justicia y Notaria en Santa Rosalía – MINJUSTICIA

Promover la inversión en la Altillanura para un desarrollo económico sostenible, propiciando un entorno adecuado para los negocios y las inversiones.

Resultados



- Política de apoyo a los pequeños productores para la Altillanura - promoción de alianzas productivas
- Garantías de crédito para el acceso a la tierra
- Seguridad Jurídica de la propiedad de la tierra
- Incentivos para mejoramiento de suelos y para proyectos forestales
- Línea especial de crédito
- Innovación en sistemas productivos – experiencias internacionales
- Instrumentos de desarrollo empresarial para nuevos negocios.

Adecuar la institucionalidad de la región de la Orinoquía para que esta sea el vehículo para un desarrollo ordenado, integral y sostenible.



Resultados

- Facilitar la creación de figuras y herramientas de planeación y gestión entre entidades territoriales para el desarrollo – DNP
- Agencia de Desarrollo Económico Local en el marco de la LOOT - DNP
- Programa de Fortalecimiento Institucional - DNP



1. Alcance
2. Objetivo
3. Estrategias
- 4. Financiación**



**\$ 9,6 billones
2014 - 2021**

**INFRAESTRUCTURA:
\$ 9,1 BILLONES**

**BIENES PÚBLICOS:
\$175 MIL MILLONES**

**ORDENAMIENTO:
\$5 MIL MILLONES**

**POTENCIAL
PRODUCTIVO:
\$350 MIL MILLONES**



Transformación para la prosperidad de la región



Área

Pasaremos de 81 mil Ha. sembradas en 2012 a 780 mil Ha. en 2024, aproximadamente



Empleos

Se generarán aproximadamente más de 300 mil empleos totales derivados de proyectos agropecuarios y agroindustriales



Energía eléctrica

Se tendrá una cobertura de energía eléctrica del 95% en La Primavera y Santa Rosalía en la cabecera municipal



Ecosistemas

17 ecosistemas quedarán representados en el Sistema de Áreas Protegidas



Catastro

Se actualizará el catastro en el Meta y se formará en el Vichada



Vías

Se entregarán en concesión 340 km y se estructurarán proyectos por 880 km



DNP Departamento
Nacional
de Planeación

Gracias

Datos de Contacto

Tel. (+57 1) 3165000
Carrera 13 No. 26 - 19 Piso 7
Bogotá - Colombia

www.dnp.gov.co

Financiación: \$ 9.6 billones

Millones de pesos corrientes

AREAS DE ACCIÓN	2014	2015-2017	2018-2021	2013 - 2038
Transporte				9.145.222
TICs	2.208			
Electrificación		81.967		
Desarrollo Rural y Agropecuario	39.431	125.472	181.418	
Desarrollo Empresarial	550	1.000		
Desarrollo Minero	163	150		
Desarrollo Ambiental	4.316	1.121	0	
Capacidades Institucionales	350			
Educación y cultura	28.912	820		
Salud	7.081	19.123		
Vivienda, Acueducto, Alcantarillado	5.000	15.000		
Inclusión Social	1.212	3.556		
Defensa, Justicia y Víctimas	8.983	1.158		
TOTAL	98.206	249.367	181.418	9.145.222