

**BALANCE DE SEGUIMIENTO AL SECTOR:
ECONÓMICO
EN PLAN NACIONAL DE DESARROLLO 2010-
2014**

CONTEXTO NACIONAL

FERNANDO ESTUPIÑAN

© UNIVERSIDAD NACIONAL DE COLOMBIA

Mayo 2014

**ACOMPANIAMIENTO ACADÉMICO PARA ANÁLISIS DEL BALANCE AL PLAN NACIONAL
DESARROLLO 2010-2014 Y PARA EL FORTALECIMIENTO DE LAS BASES DEL PLAN
NACIONAL DE DESARROLLO 2014-2018**

CONTENIDO

1. Metodología

2. Contexto

3. Metas e indicadores a nivel nacional

4. Referencias bibliográficas

1. Metodología

1.2. Estructura del PND 2010-2014



1. Metodología de Trabajo

1.3. Fuentes de Información (2/2)

FUENTES GUBERNAMENTALES PRIORIZADAS

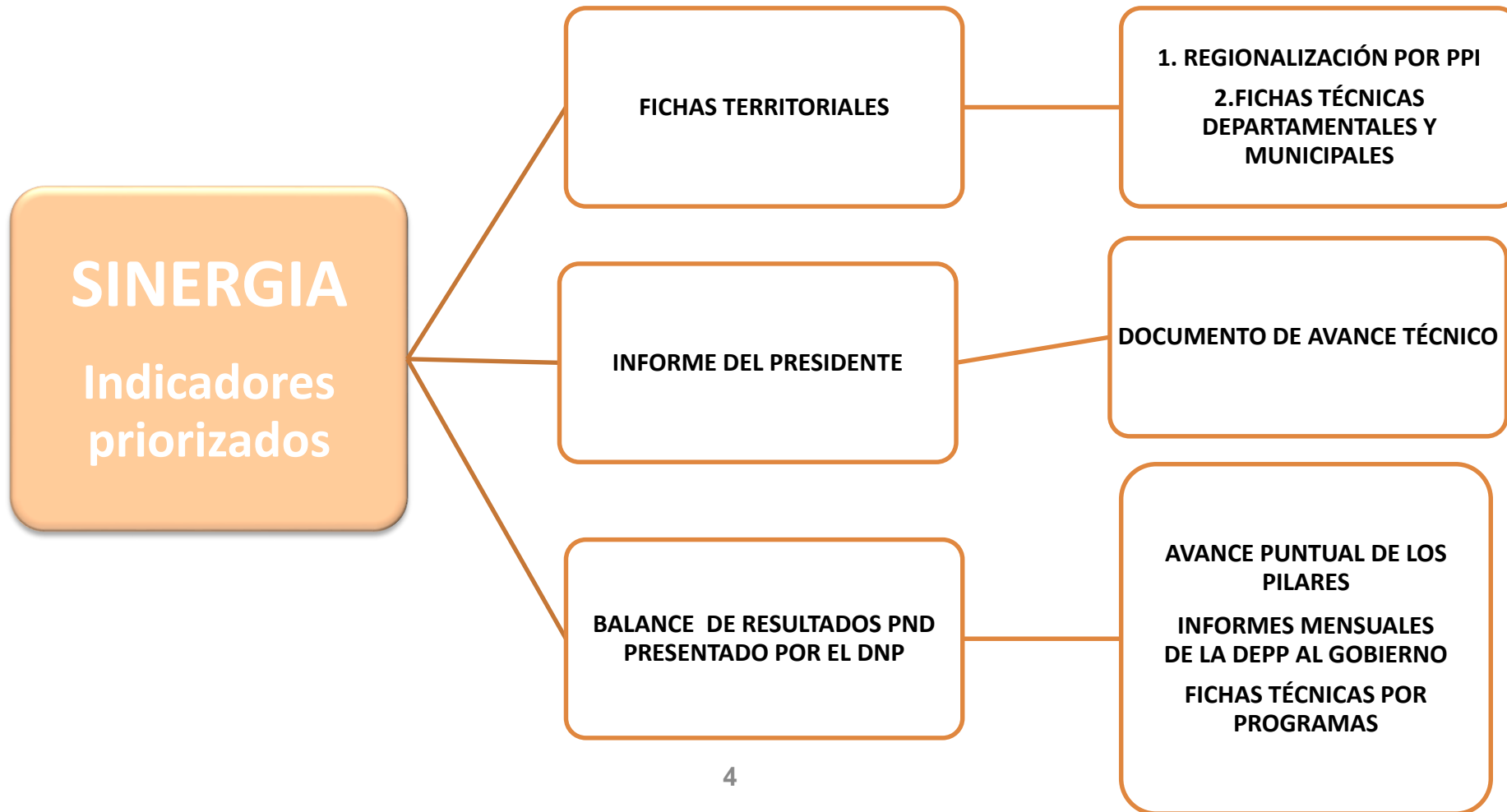

2. CONTEXTO

META: Garantizar una tasa de crecimiento potencial del 6% o más de manera sostenida y sostenible social y ambientalmente

Ejes fundamentales

Innovación

Fortalecimiento de esquemas de propiedad intelectual.

Disponibilidad y diversidad de instrumentos financieros.

Mayor y mejor uso de las TIC's

Sist. De Educación Superior con calidad y pertinencia.

Clústeres basados en innovación. Alianzas Universidad-Empresa-Estado.

Política de Competitividad y de mejoramiento de la productividad

Generación de un entorno de competitividad.

Sist. Financiero Desarrollado.

Regulación sencilla para generar un entorno de negocios amigable

Población capacitada

Servicios de transporte y logística de calidad.

Dinamización de Sectores locomotora

Sectores basados en innovación.

Sector Agropecuario

Vivienda

Infraestructura

Sector Minero Energético

III. Crecimiento sostenible y competitividad

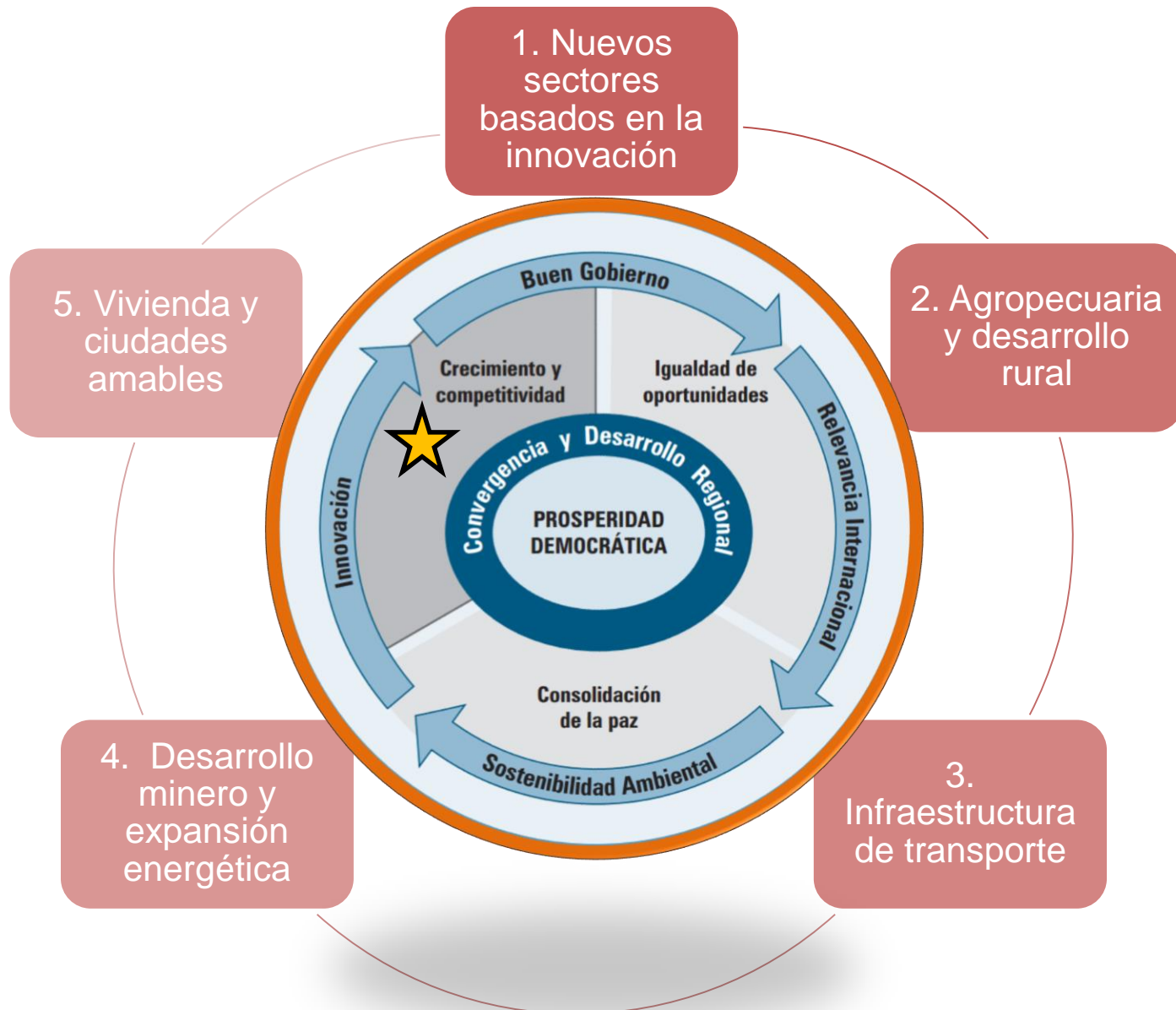

Locomotoras para el crecimiento y la generación de empleo

¿Qué son las locomotoras?



Son sectores o actividades con **potencial de arrastrar el crecimiento** y la **generación de empleo** en los demás sectores de la economía, especialmente a través de **encadenamientos productivos** con actividades conexas.

“si bien se espera que sean grandes impulsores del crecimiento económico en los próximos años, no serán los únicos motores de la economía colombiana.”

METAS E INDICADORES A NIVEL NACIONAL

3.2 TASA DE CRECIMIENTO DEL PIB POR RAMAS DE ACTIVIDAD

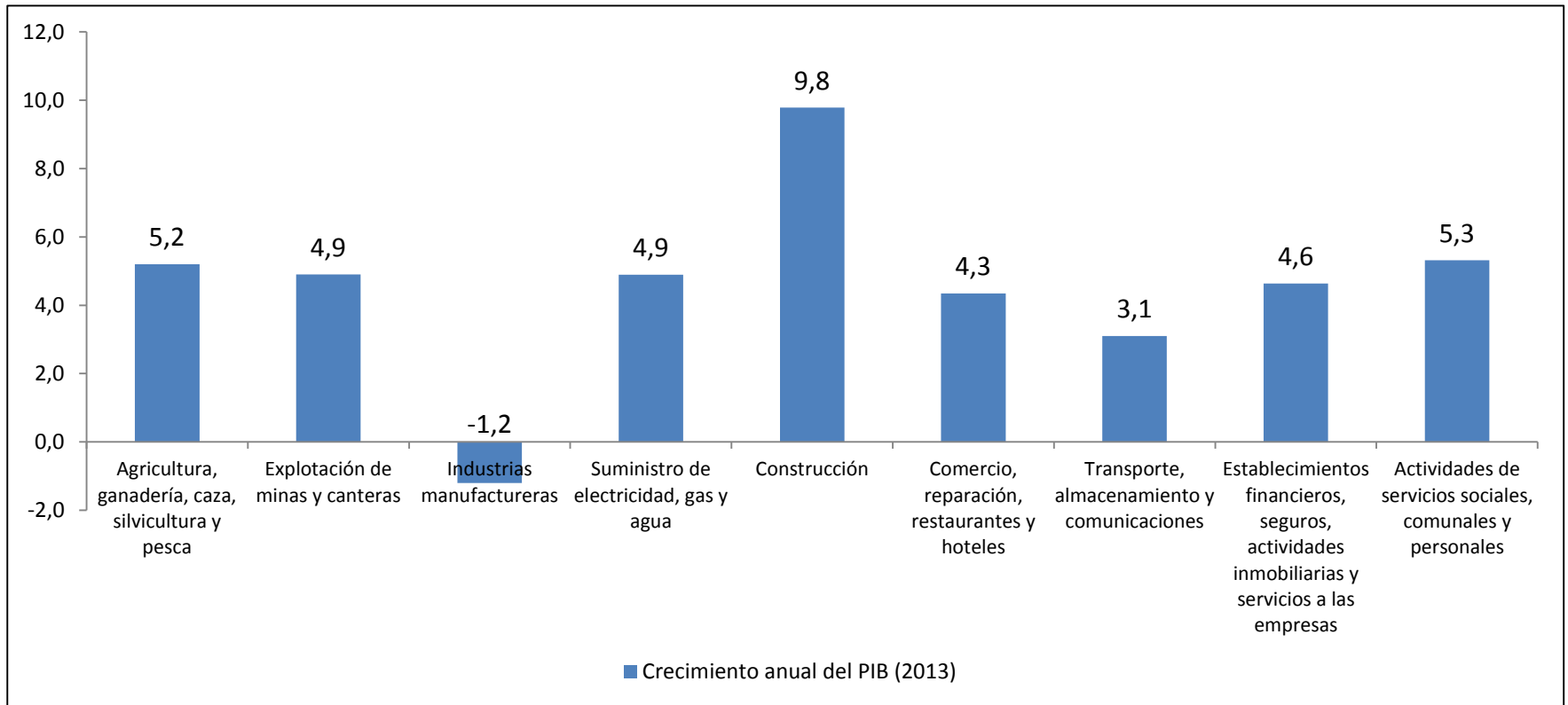

Fuente: adaptado DANE- Cuentas Nacionales

La construcción mostró el mejor comportamiento, con la tasa de crecimiento más alta (9,8%). La industria fue la única rama que presentó variaciones negativas (1,2%).

3.3 TASA DE DESEMPLEO

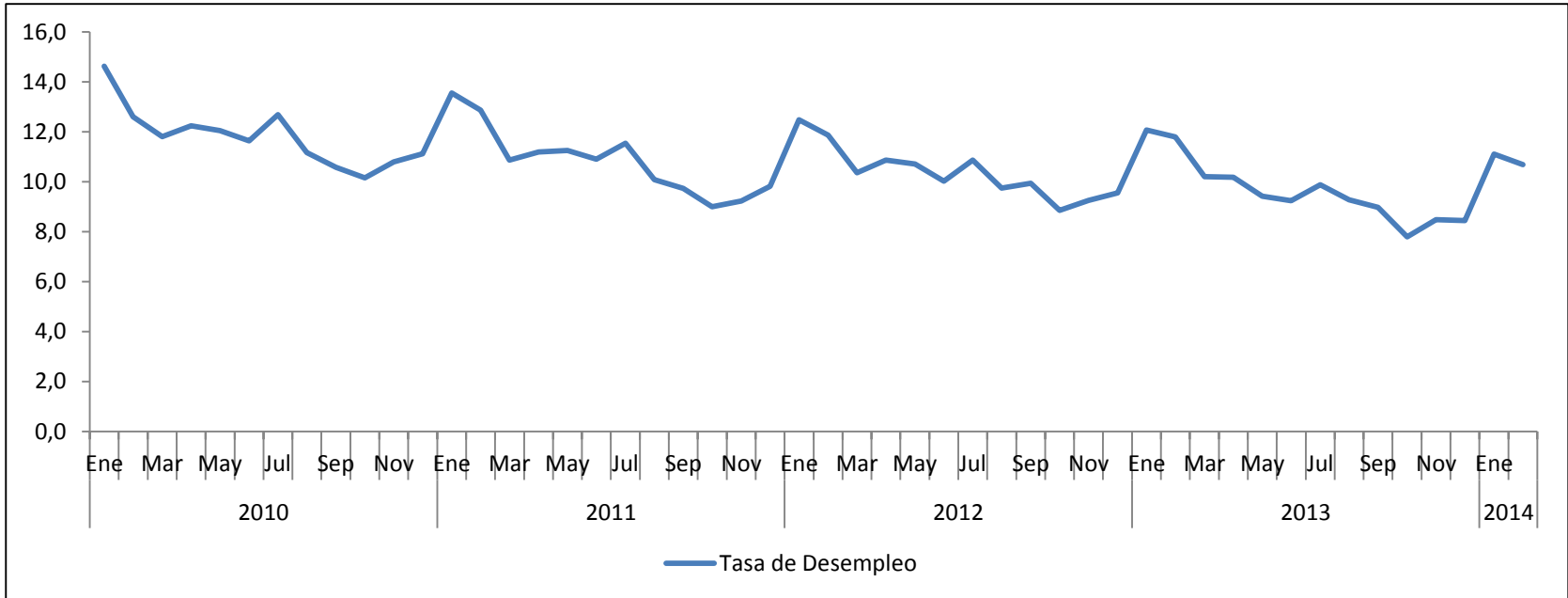

Fuente: adaptado DANE- Cuentas Nacionales

En el 2013 la tasa de desempleo cerró en un solo dígito (8,4%), lo que representa una disminución con respecto al mismo período del año anterior (cuando cerró en 9,2%)

3.4 EXPORTACIONES NO TRADICIONALES

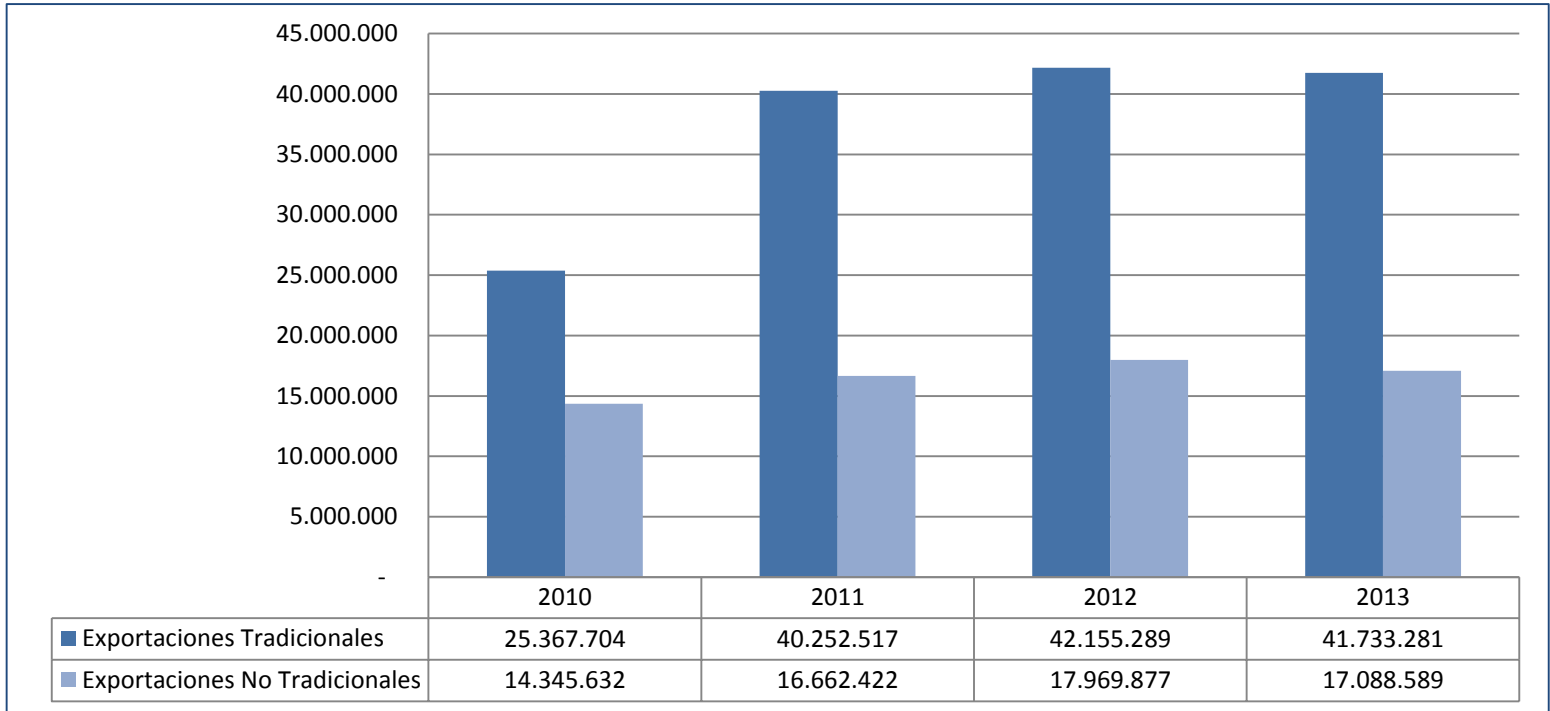

Las exportaciones tradicionales un comportamiento más dinámico. En 2013, las exportaciones no tradicionales presentaron una variación negativa (4,9%)

3.5 INVERSIÓN EN (ACTIs) E (I+D) COMO % DEL PIB

Conocimiento e Innovación

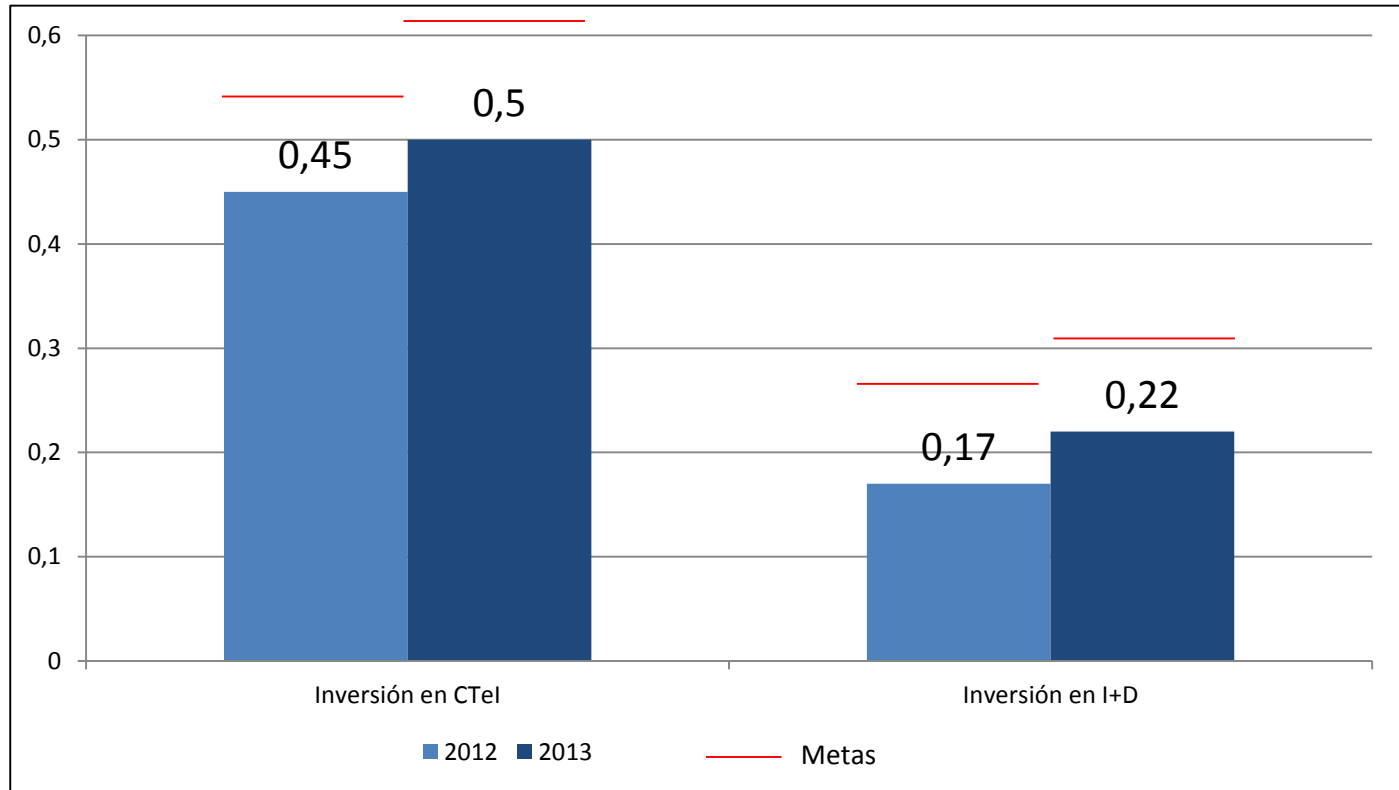

Fuente: Observatorio de Ciencia y Tecnología. Citado en Balance de Resultados: Enfoque Nacional, 2013.

Si bien se presenta un comportamiento creciente tanto en la Inversión en ACTIs como en I+D, no se alcanzan las metas establecidas.

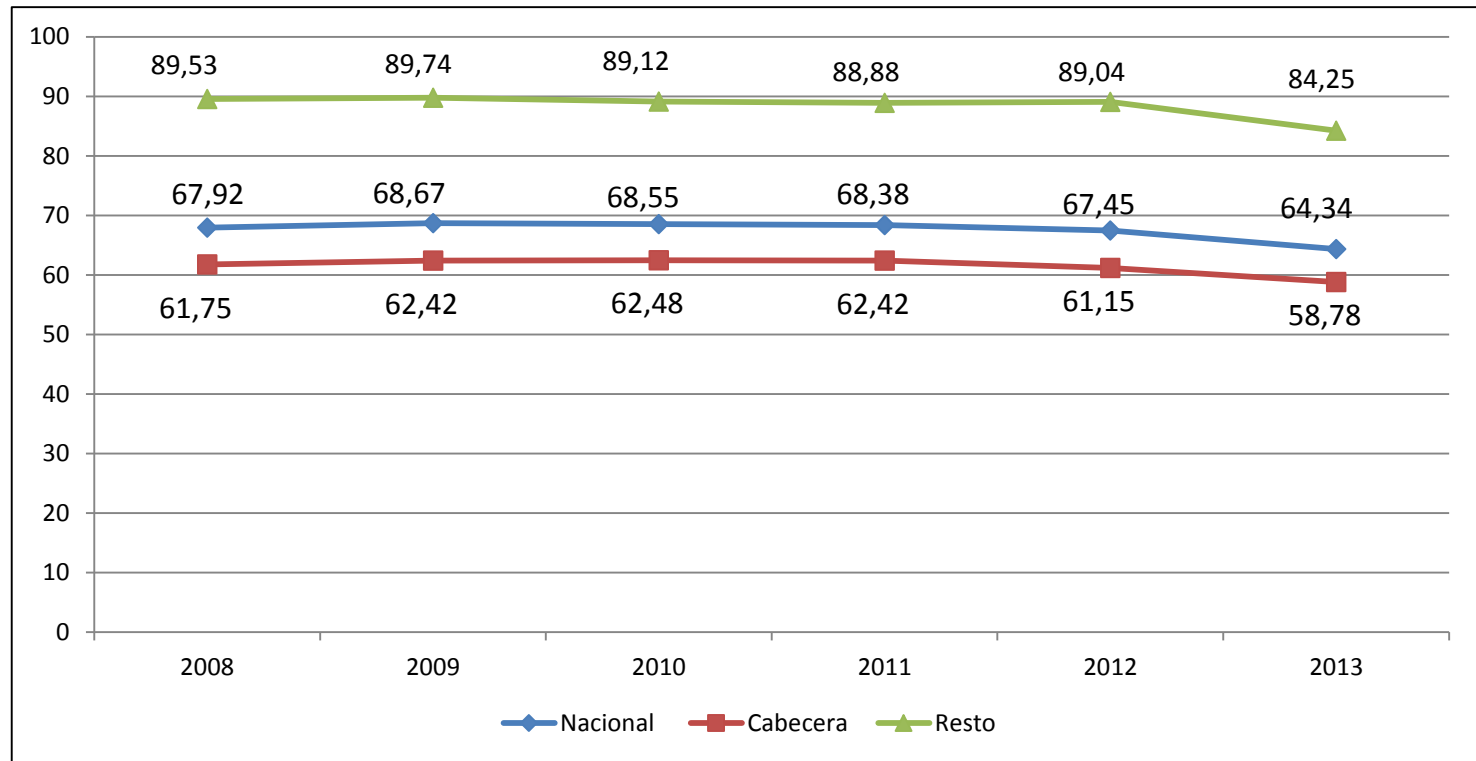

3.6 TASA DE INFORMALIDAD



Fuente: DANE – Encuesta de Hogares Citado en Balance de Resultados: Enfoque Nacional, 2013.

La tasa de informalidad laboral ha disminuido de manera consistente durante todo el período. Prevalcen las brechas entre la informalidad urbana y rural

3.7 INFORMALIDAD POR RAMAS DE ACTIVIDAD

Ramas de actividad	Octubre - diciembre	Octubre - diciembre	Variación 2012- 2013
	2012	2013	
 Agricultura, pesca, ganadería, caza y silvicultura	91	85,8	-5,7
 Explotación de minas y canteras	58,1	32,6	-44,0
Industria manufacturera	62,3	56,3	-9,7
Suministro de electricidad, gas y agua	14,9	15,0	1,0
 Construcción	73,4	72,5	-1,2
Comercio, hoteles y restaurantes	78,4	76,4	-2,6
Transporte, almacenamiento y comunicaciones	66,3	62,9	-5,0
Intermediación financiera	15,7	13,2	-15,7
Actividades inmobiliarias	47,6	48,0	0,9
Servicios comunales, sociales y personales	46,8	44,5	-4,8
Total	68	64,5	-5,1

Fuente: DANE – Gran Encuesta Integrada de Hogares Citado en Balance de Resultados: Enfoque Nacional, 2013.

3.8 POBLACIÓN ADULTA BANCARIZADA

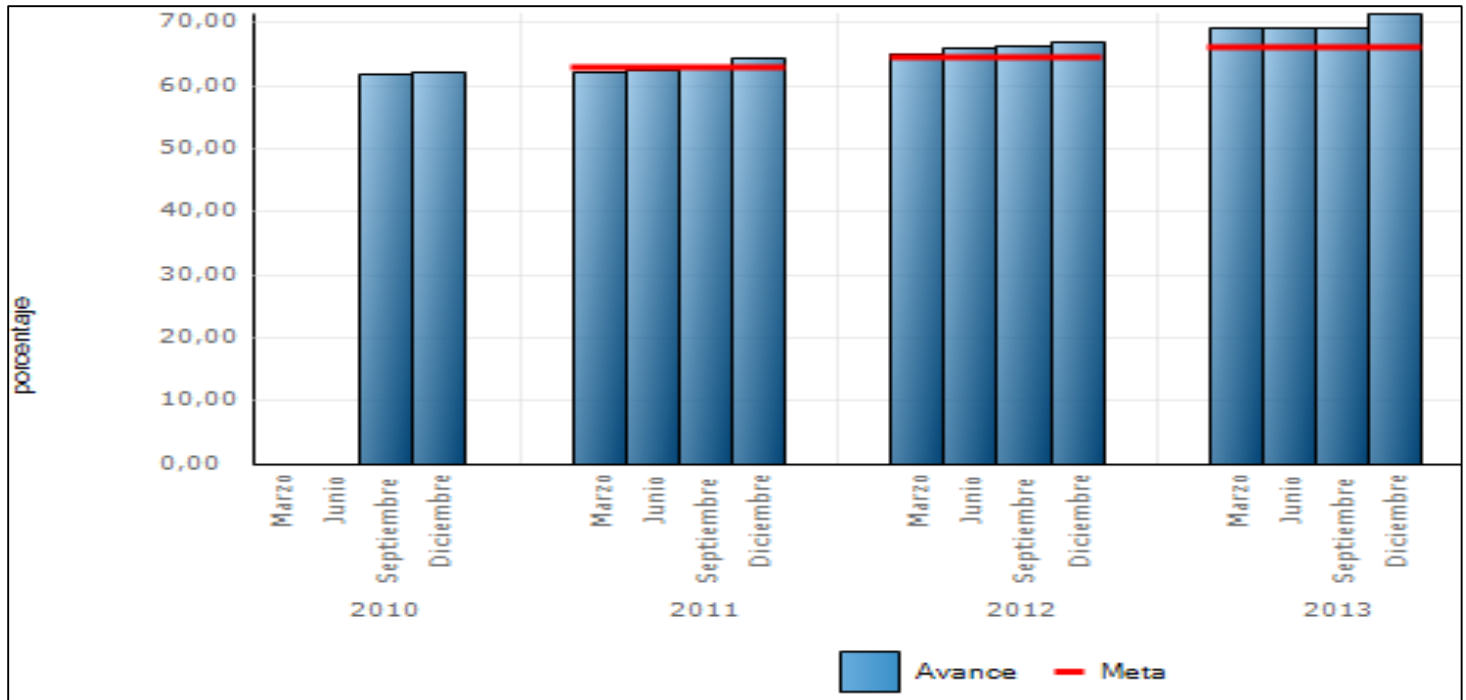

Fuente: SINERGIA - DNP.

Al observar el indicador es posible concluir que la meta establecida para los años 2011, 2012 y 2013 fue cumplida, pues en este último año el porcentaje fue de 71,50% y la meta establecida del 66,50%.

3.9 INVERSIÓN EXTRANJERA DIRECTA

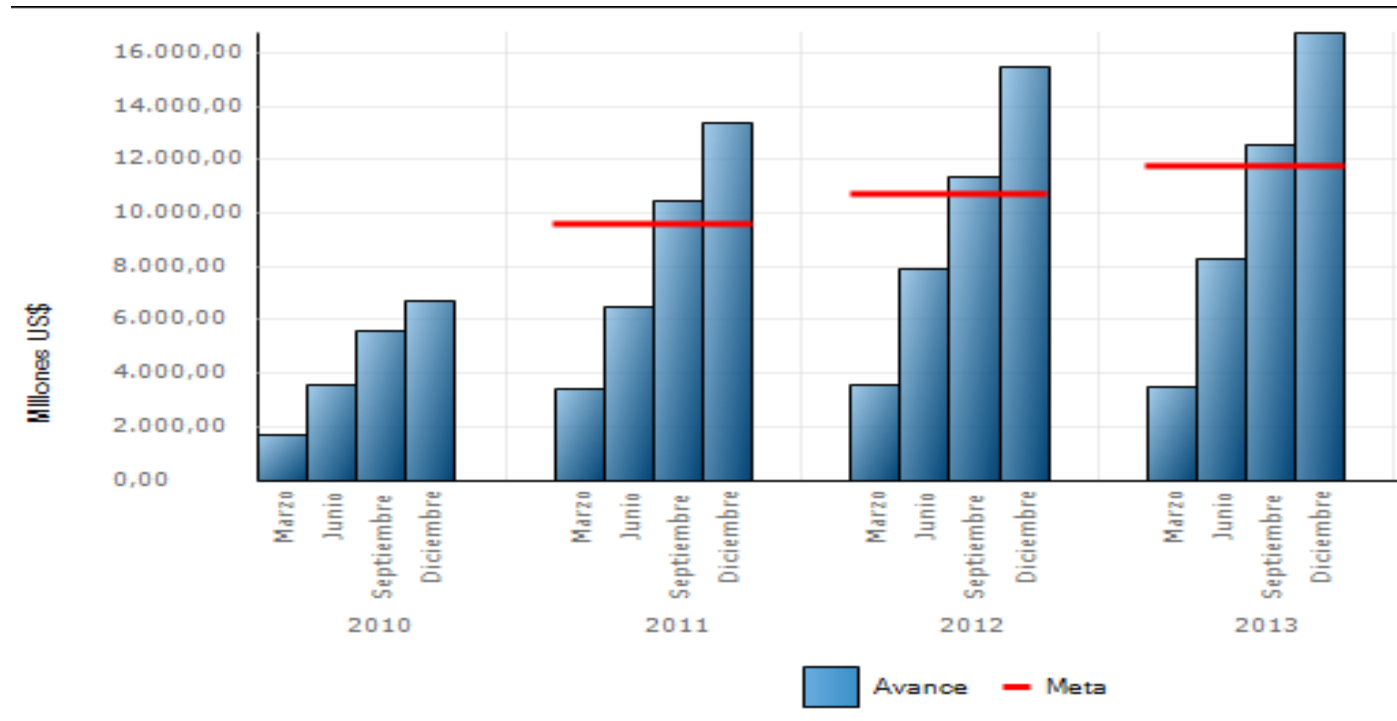

Fuente: SINERGIA - DNP.

Los Flujos de Inversión Extranjera Directa crecen a tasas aceleradas (8% en 2013 y 15% en 2012), superando la meta establecida y con un cumplimiento del 127%.

Referencias

- **Plan Nacional de Desarrollo 2010-2013**
- **DNP: Información básica territorial**
- **DNP: SINERGIA**
- **DNP: Balances nacionales y territoriales 2012-2013**
- **DANE**
- **Banco de la República**

Grupo de Investigación BioGestión
Universidad Nacional de Colombia sede Bogotá

E-MAIL: ofcastellanosd@unal.edu.co
ldfloreze@unal.edu.co

Telefax. (+57-1) 316 50 00 Ext. 10730/10729

Web: www.biogestion.unal.edu.co