

**BALANCE DE SEGUIMIENTO AL SECTOR:
ENTIDADES TERRITORIALES
EN EL PLAN NACIONAL DE DESARROLLO
2010-2014**

CONTEXTO NACIONAL

MARIA FERNANDA VALENCIA B.

© UNIVERSIDAD NACIONAL DE COLOMBIA

Mayo 2014

**ACOMPañAMIENTO ACADÉMICO PARA ANÁLISIS DEL BALANCE AL PLAN NACIONAL
DESARROLLO 2010-2014 Y PARA EL FORTALECIMIENTO DE LAS BASES DEL PLAN
NACIONAL DE DESARROLLO 2014-2018**

AGENDA

1. Metodología
2. Contexto
3. Metas e indicadores a nivel nacional
4. Conclusiones
5. Referencias

1. METODOLOGÍA

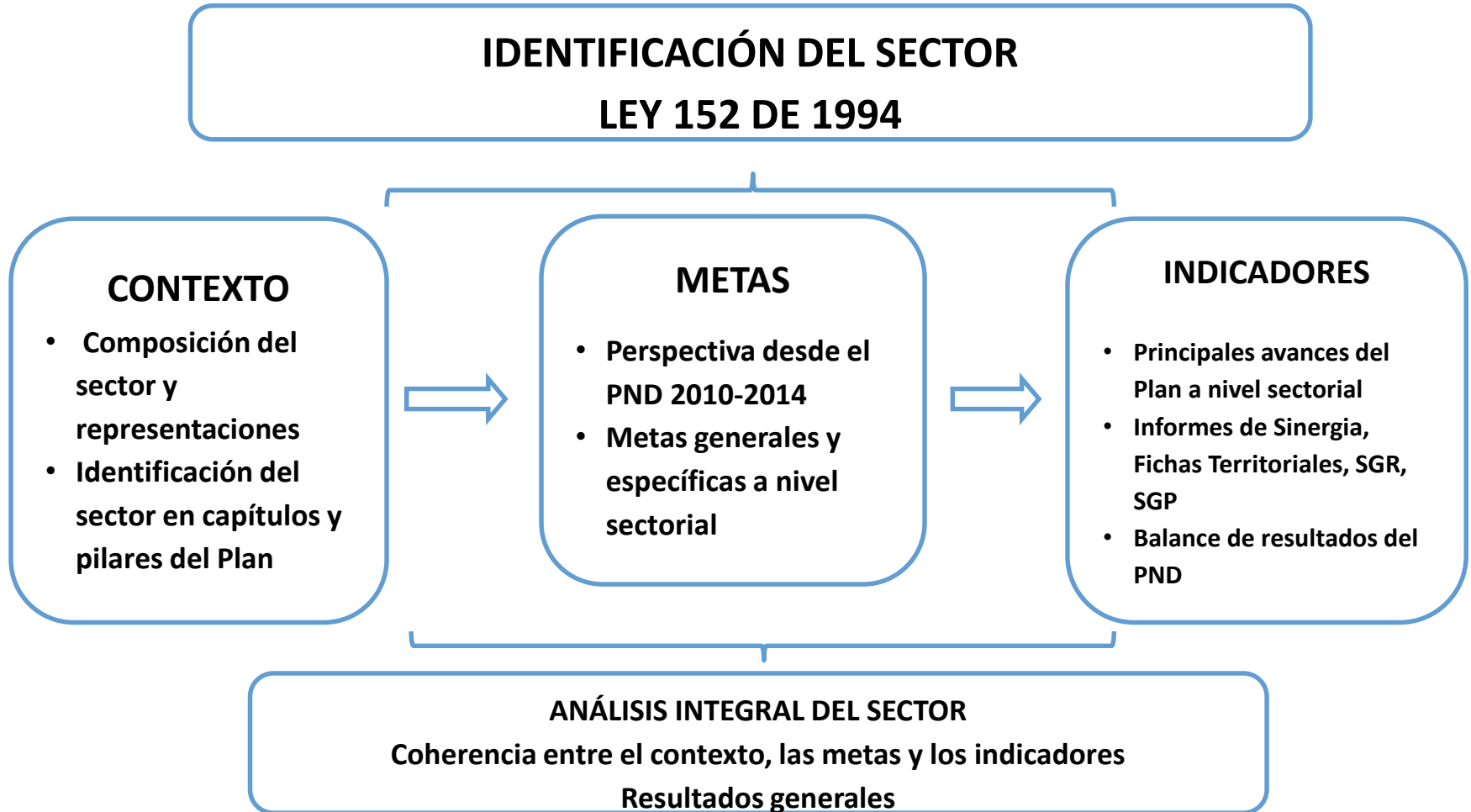

2. CONTEXTO

Las entidades territoriales de Colombia, de acuerdo con la Constitución Política (1991), en el artículo 286, son los **departamentos, los distritos, los municipios y los territorios indígenas**, adicionalmente, señala que las regiones y provincias podrán tener carácter de entidades territoriales en los términos de la Constitución y la Ley



Convergencia y Desarrollo Regional: define una serie de **lineamientos estratégicos** para ser abordados a corto, mediano y largo plazo, orientados principalmente a la **formulación de políticas públicas y programas** acordes con las características y capacidades de cada región, enfocados a **fortalecer las relaciones Nación – territorio**.

Soportes Transversales de la Prosperidad Democrática: prioriza los temas que tienen que ver con el **fortalecimiento institucional, la consolidación de sistemas de ciudades, planes de consolidación territorial y Turismo como motor de desarrollo**

3. METAS E INDICADORES

Número de viviendas asignadas en el programa de las 100.000 viviendas en los Municipios del Plan Nacional de Consolidación

Información histórica de avance del indicador

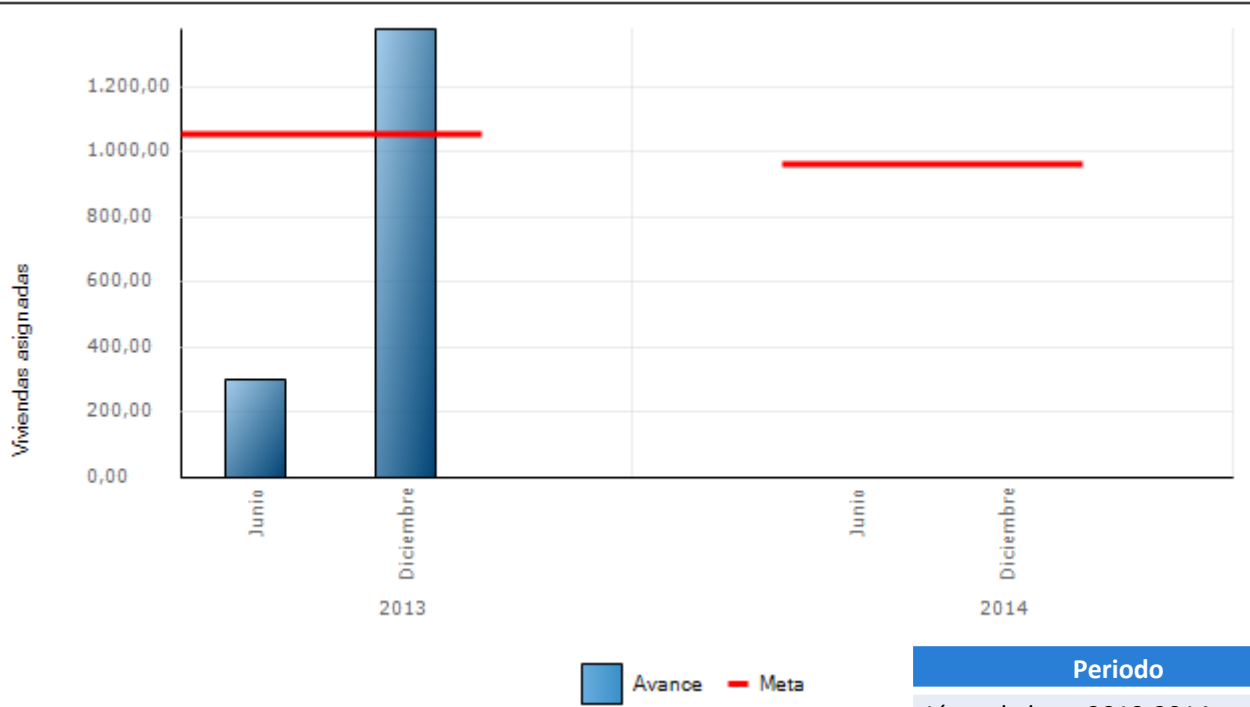

Evidenciar la reactivación de macro-proyectos de vivienda urbanos.

Avance a 31 de diciembre de 2013 es del 51,78%

Estrategia: Vivienda y ciudades amables

Periodo	Meta	Resultado	% Avance
Línea de base 2010-2014	--	--	--
Ago-Dic 2010	--	205,00	--
Ene-Dic 2011	14.000,00	6.156,00	43,97
Ene-Dic 2012	13.642,00	11.117,00	81,49
Ene-Dic 2013	38.642,00	20.010,00	51,78
Ene-Dic 2014	33.642,00	1.981,00	5,89

3. METAS E INDICADORES

Obras de Mantenimiento y profundización a canales de acceso

Información histórica de avance del indicador

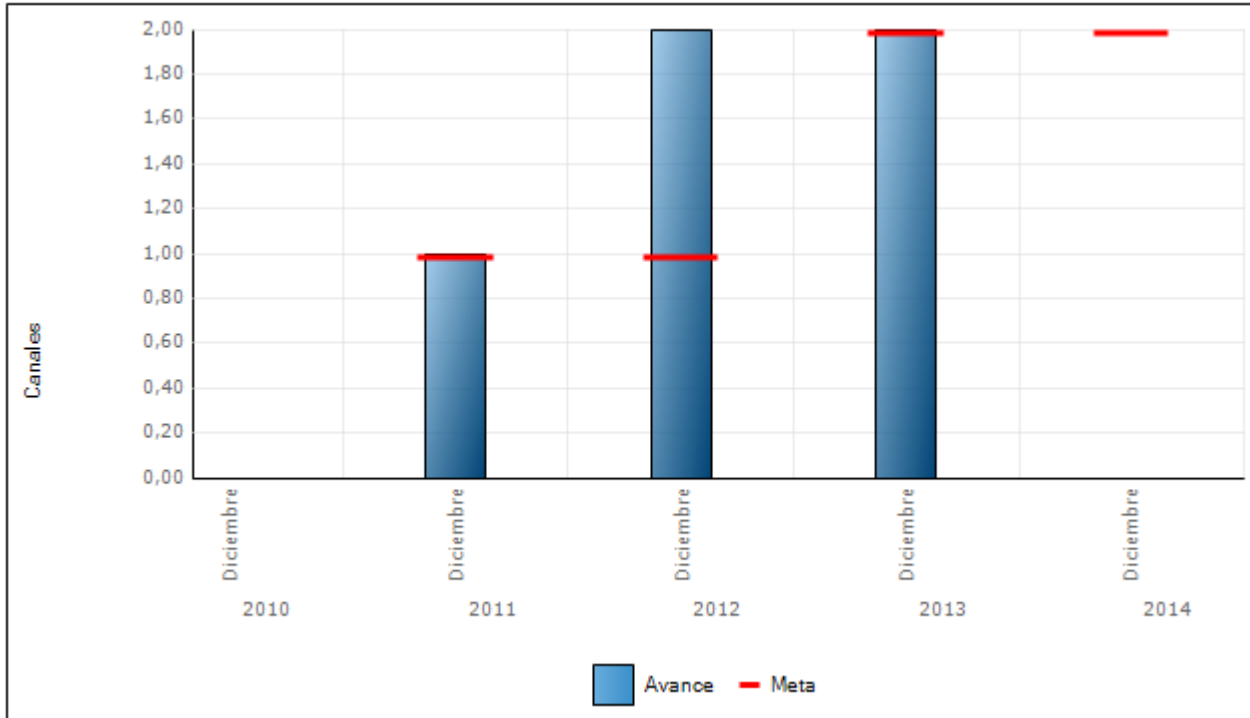

Ampliación de la capacidad, profundización y mantenimiento a puertos como herramienta de crecimiento territorial.

A 31 de diciembre de 2013: **Avance del 100%**

Estrategia: Infraestructura de transporte

Periodo	Meta	Resultado	% Avance
Línea de base 2010-2014	--	0,00	--
Ene-Dic 2011	1,00	1,00	100,00
Ene-Dic 2012	1,00	2,00	200,00
Ene-Dic 2013	2,00	2,00	100,00
Ene-Dic 2014	2,00	--	--
2010-2014	6,00	5,00	83,33

3. METAS E INDICADORES

Tres documentos que consignan las acciones adelantadas para la estructuración de áreas de desarrollo en tres casos piloto

Plan Integral de la MOJANA

Estrategia: Fomentar procesos de desarrollo regional.

Evidenciar la puesta en marcha de la estrategia de creación de Áreas de Desarrollo Territorial

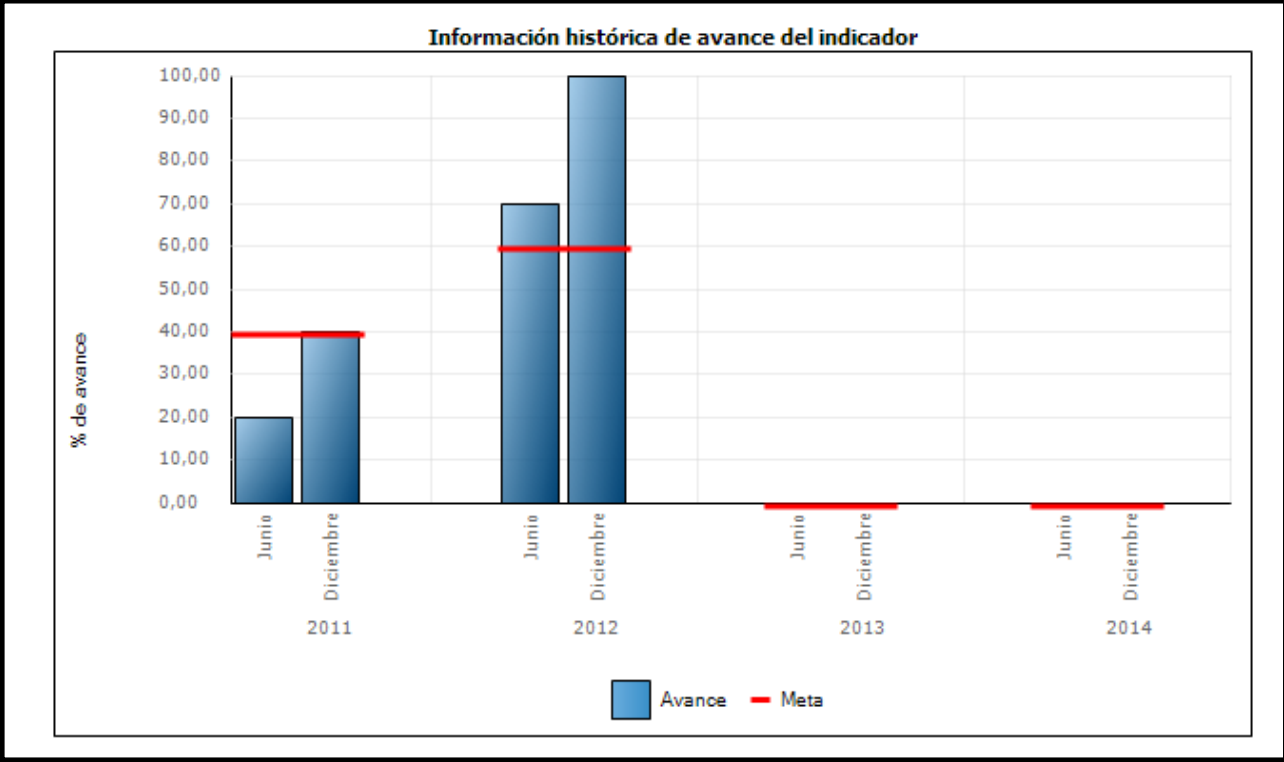

Periodo	Meta	Resultado	% Avance
Línea de base 2010-2014	--	0,00	--
Ene-Dic 2011	40,00	40,00	100,00
Ene-Dic 2012	60,00	100,00	166,67
2010-2014	100,00	140,00	140,00

3. METAS E INDICADORES

Tres documentos que consignan las acciones adelantadas para la estructuración de áreas de desarrollo en tres casos piloto

Plan Integral del PACIFICO

Estrategia: Fomentar procesos de desarrollo regional.

Seguimiento a la elaboración de **insumos y análisis regionales** que orienten la **definición de asuntos clave para el desarrollo territorial**

Información histórica de avance del indicador

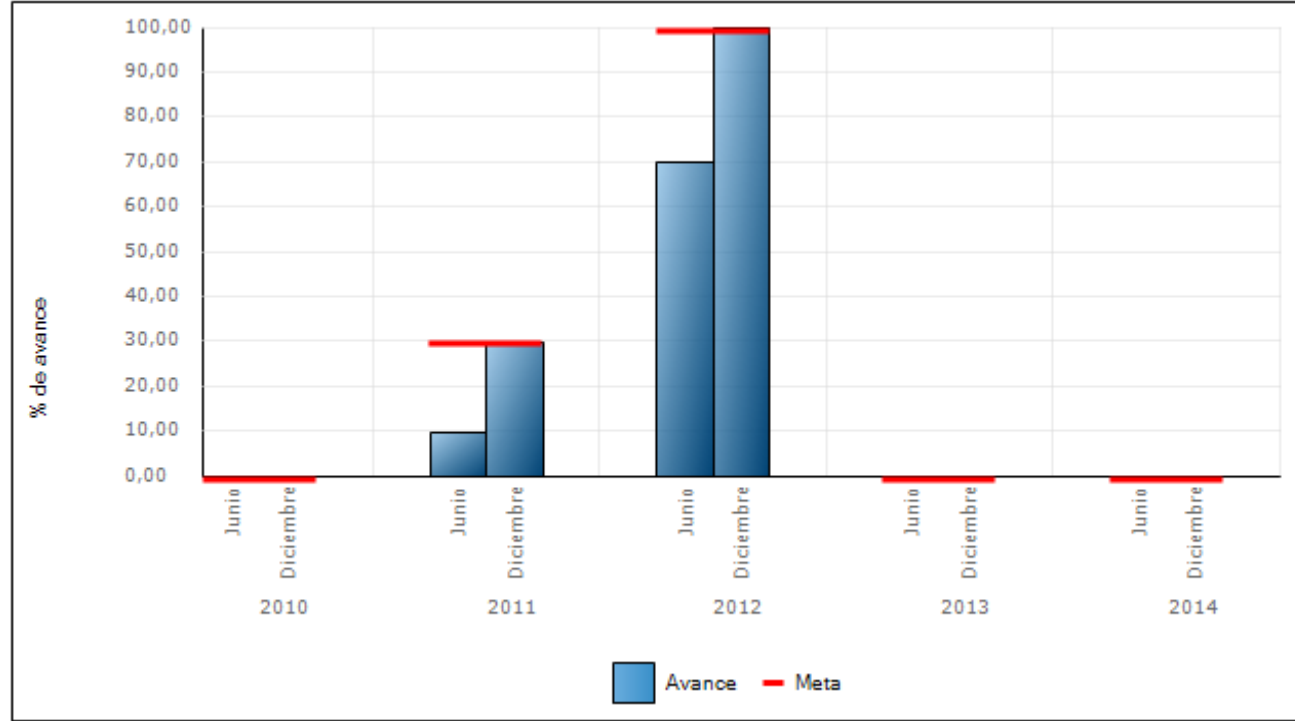

Periodo	Meta	Resultado	% Avance
Línea de base 2010-2014	--	0,00	--
Ene-Dic 2011	30,00	30,00	100,00
Ene-Dic 2012	100,00	100,00	100,00
2010-2014	100,00	100,00	100,00

Tres documentos que consignan las acciones adelantadas para la estructuración de áreas de desarrollo en tres casos piloto

Plan Integral de la ALTILLANURA

Estrategia: Fomentar procesos de desarrollo regional.

Evidencia el trabajo realizado en la región, teniendo en cuenta que esta **región se proyecta como una oportunidad de crecimiento para el país.**

Información histórica de avance del indicador

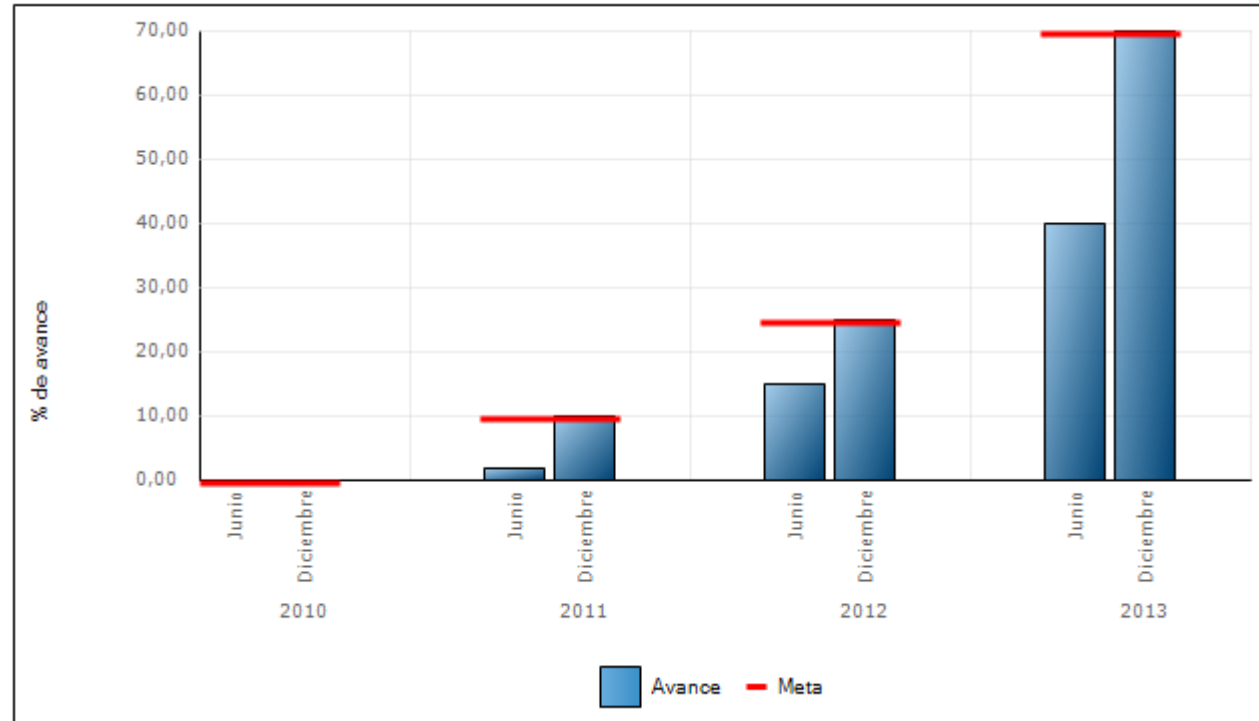

Periodo	Meta	Resultado	% Avance
Línea de base 2010-2014	--	0,00	--
Ene-Dic 2011	10,00	10,00	100,00
Ene-Dic 2012	25,00	25,00	100,00
Ene-Dic 2013	70,00	70,00	100,00
2010-2014	100,00	100,00	100,00

3. METAS E INDICADORES

Programa de fortalecimiento de capacidades territoriales

Información histórica de avance del indicador

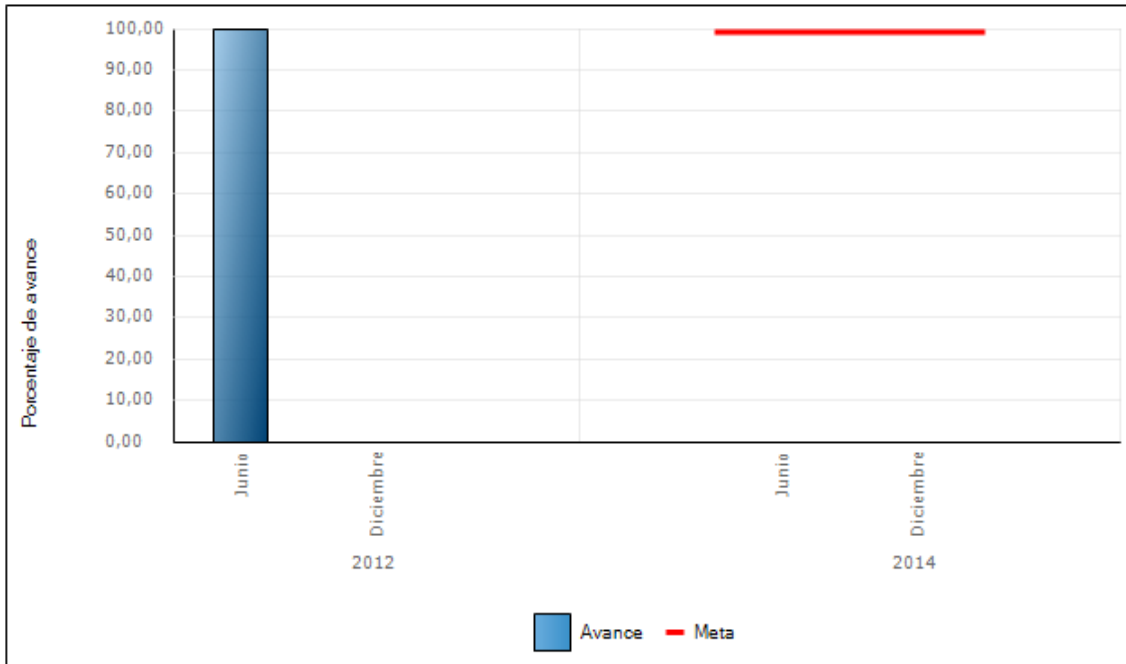

Estrategia: Fomentar procesos de desarrollo regional

Evidencia el acompañamiento metodológico en terreno a los procesos de **formulación de planes municipales** de desarrollo en 533 municipios.

Periodo	Meta	Resultado	% Avance
Línea de base 2010-2014	--	0,00	--
Ene-Dic 2012	--	100,00	--
Ene-Dic 2014	100,00	--	--
2010-2014	100,00	100,00	100,00

3. METAS E INDICADORES

Recursos de inversión movilizados en zonas de consolidación (millones)

Información histórica de avance del indicador

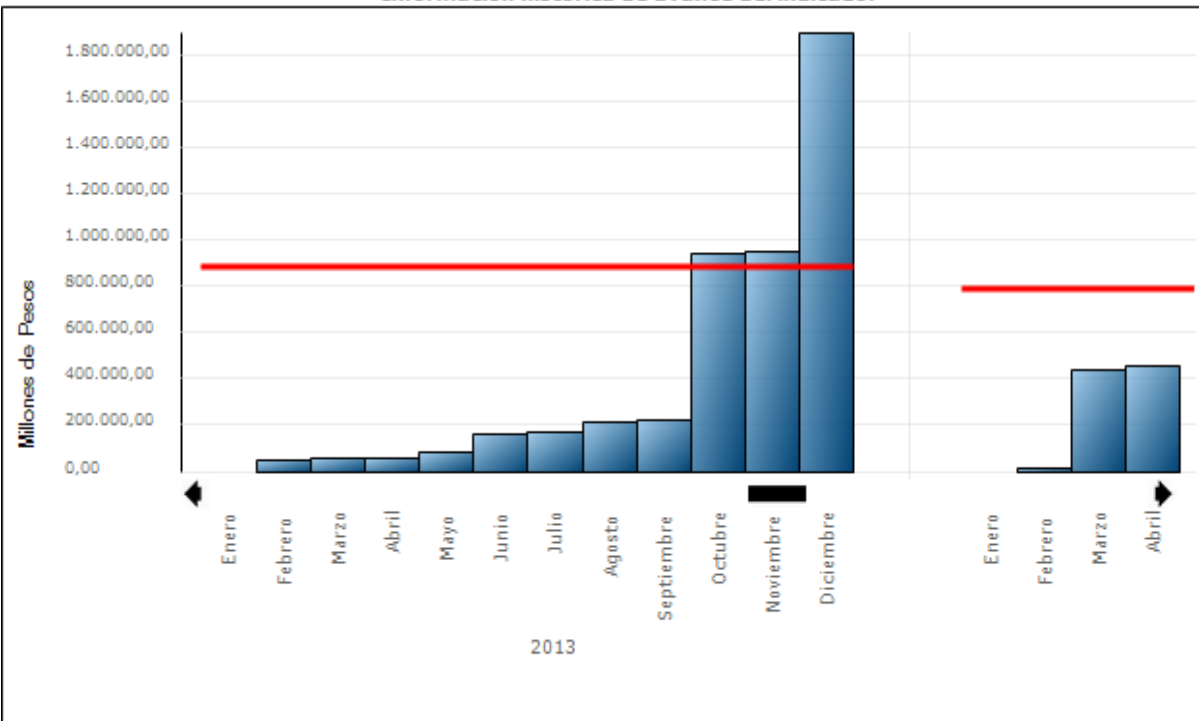

Estrategia: Planes de consolidación.

Representa las inversiones realizadas en zonas de consolidación, evidencia un total de **\$457.111 millones de recursos movilizados**

A 30 de abril de 2014: **Avance del 120,62%**

Periodo	Meta	Resultado	% Avance
Línea de base 2010-2014	--	0,00	--
Ene-Dic 2012	800.000,00	654.953,00	81,87
Ene-Dic 2013	900.000,00	1.903.434,00	211,49
Ene-Dic 2014	800.000,00	457.111,00	57,14
2010-2014	2.500.000,00	3.015.498,00	120,62

3. METAS E INDICADORES

Porcentaje de proyectos ejecutados del total de proyectos de los Planes de Acción Regionales

Información histórica de avance del indicador

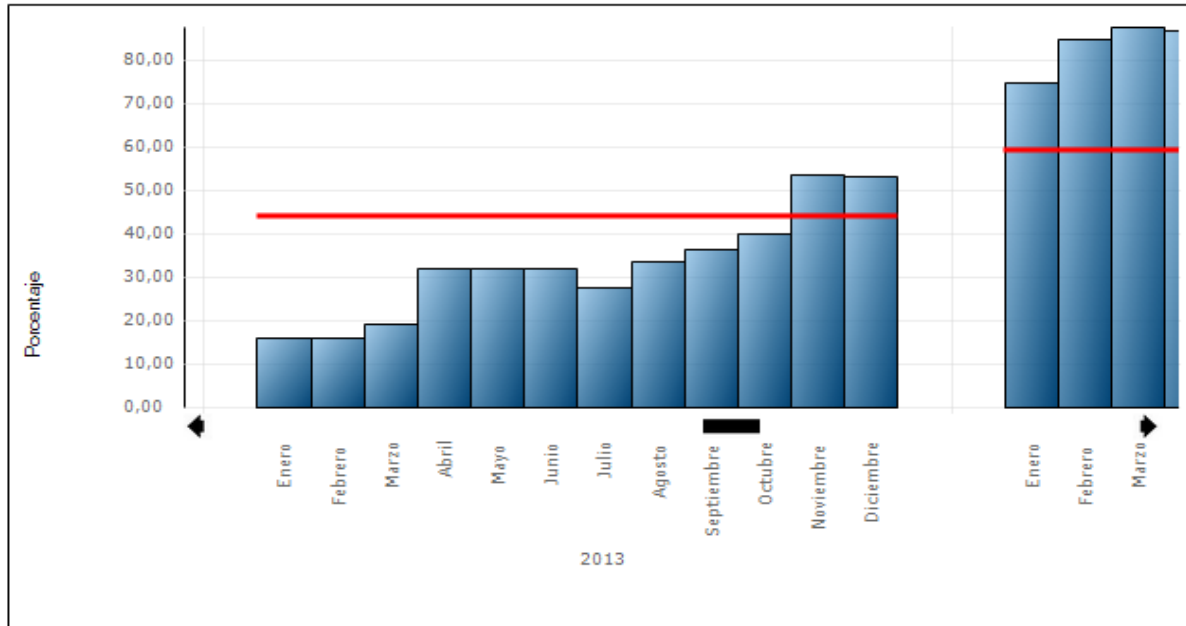

Estrategia: Planes de consolidación.

De los 1310 proyectos registrados en los PAR a la fecha se han iniciado 701 proyectos, presentando un avance del 53.51% frente al 45% de meta.

Periodo	Meta	Resultado	% Avance
Línea de base 2010-2014	--	0,00	--
Ene-Dic 2012	15,00	16,03	106,87
Ene-Dic 2013	45,00	53,51	118,91
Ene-Dic 2014	60,00	87,00	145,00

3. METAS E INDICADORES

Ingreso de divisas por Turismo- (cuenta de viajes y transporte) (US\$millones)

Información histórica de avance del indicador

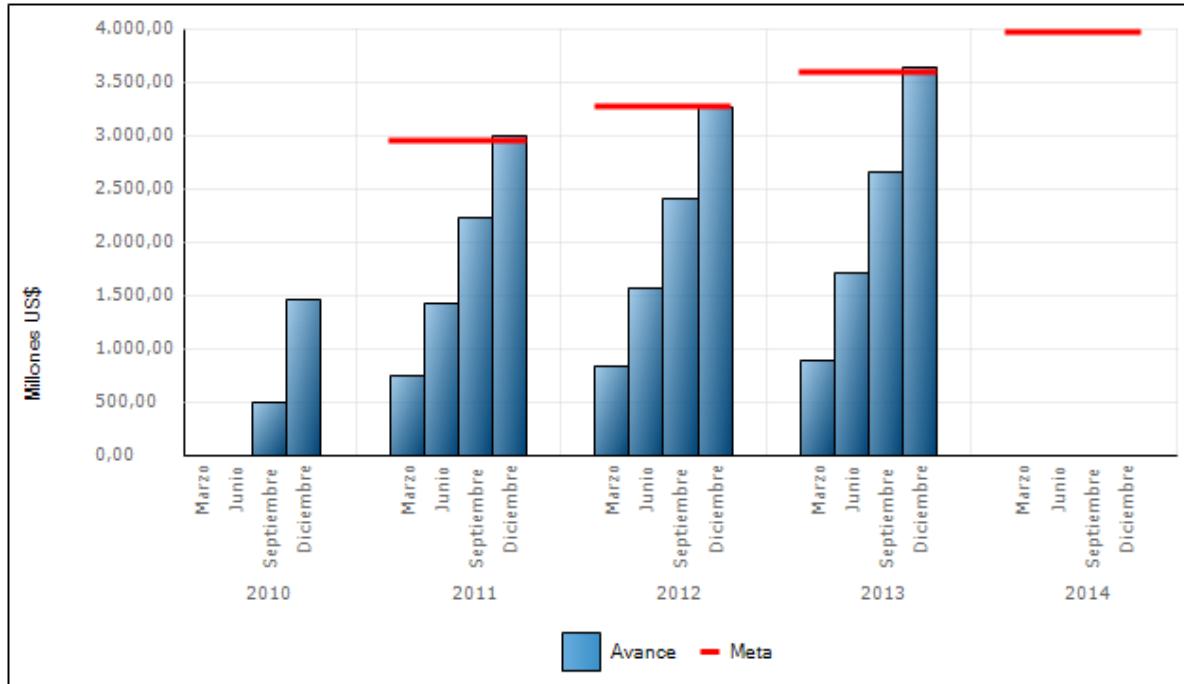

Estrategia: Turismo como motor de desarrollo regional

Refleja los **ingresos de divisas percibidos y reflejados en la cuenta de Viajes y Transporte de la Balanza de Pagos**, a 31 de diciembre de 2013, presentando un **avance del 90,95%**.

Periodo	Meta	Resultado	% Avance
Línea de base 2010-2014	--	2.797,00	--
Ene-Dic 2011	2.980,00	2.993,00	100,44
Ene-Dic 2012	3.300,00	3.259,00	98,76
Ene-Dic 2013	3.620,00	3.638,00	100,50
Ene-Dic 2014	4.000,00	--	--
2010-2014	4.000,00	3.638,00	90,95

3. METAS E INDICADORES

Visitantes extranjeros (miles)

Información histórica de avance del indicador

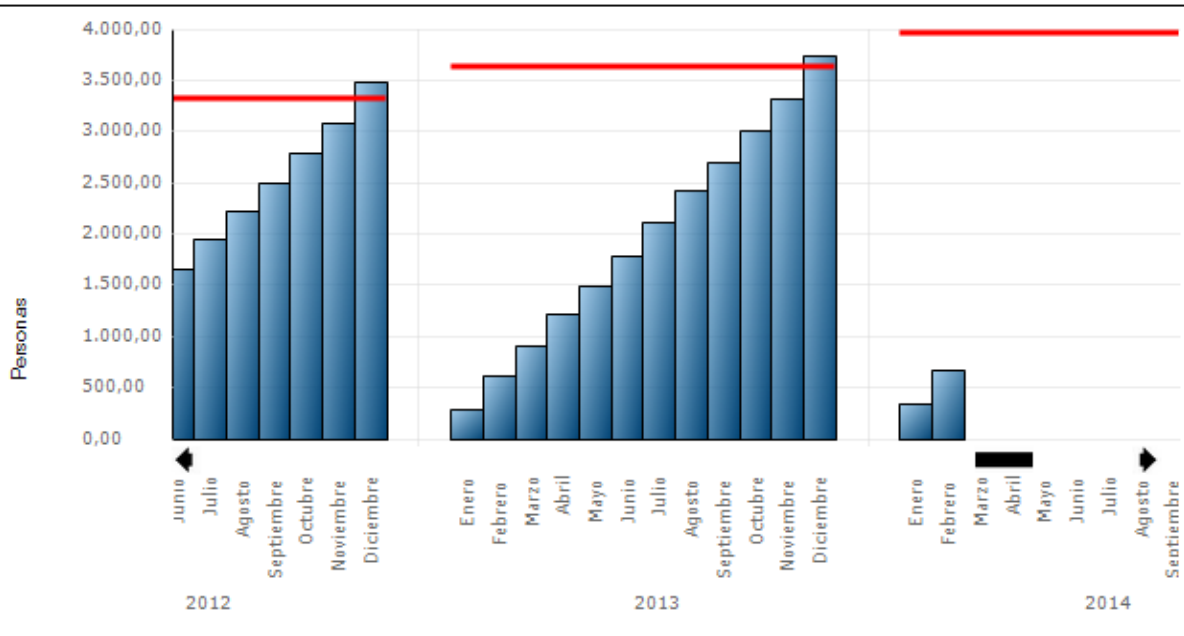

Estrategia: Turismo como motor de desarrollo regional

Se resalta un aumento del 7,34% de viajeros extranjeros, es decir, 3.747.945 visitantes en el año 2013, superando la meta establecida para el año

Periodo	Meta	Resultado	% Avance
Línea de base 2010-2014	--	2.680,00	--
Ene-Dic 2011	3.066,00	3.354,50	109,41
Ene-Dic 2012	3.350,00	3.491,70	104,23
Ene-Dic 2013	3.660,00	3.747,90	102,40
Ene-Dic 2014	4.000,00	669,10	16,73
2010-2014	4.000,00	3.747,90	93,70

3. METAS E INDICADORES

Estrategia: Fomentar procesos de desarrollo regional

Se considera un avance significativo la aprobación del documento **CONPES 3765: Fortalecimiento institucional de las entidades territoriales**, que establece nuevas estrategias para fortalecer las capacidades de las entidades territoriales y mejorar su gestión.

Estrategia: Planes de consolidación.

En **2011**, se dio paso a la **Política Nacional de Consolidación y Reconstrucción Territorial (PNCRT)** la cual se ejecuta bajo la responsabilidad de la Unidad Administrativa para la Consolidación Territorial (UACT), dicha entidad se encarga de **articular la institucionalidad estatal, el sector privado y la cooperación internacional** para obtener los recursos necesarios que permitan la consecución de los objetivos de la PNCRT.

3. METAS E INDICADORES

Estrategia: Turismo como motor de crecimiento

Desarrollo de productos turísticos especializados que impulsaron 23 experiencias turísticas únicas, en su mayoría Parques Naturales Nacionales, que en el 2013 alcanzaron un total de 878.748 visitantes. Los parques con mayor cantidad de visitantes fueron Corales del Rosario y Tayrona.

Las estrategias asociadas a la infraestructura, evidencian el apoyo a 10 proyectos de infraestructura turística, de los cuales 5 fueron entregados a la comunidad y los demás se encuentran en ejecución, los restantes se entregaron en el primer trimestre de 2014.

En cuanto a la señalización vial, el balance logró la instalación de señales turísticas a lo largo de 250 km de rutas secundarias y terciarias.

4. CONCLUSIONES

1. En el ámbito nacional se lograron avances en las estrategias planteadas para el sector entidades territoriales, lo cual evidencia un interés del Gobierno nacional por fortalecer a las regiones y con ello propender por el desarrollo del país con prosperidad para todos.
2. Los lineamientos, metas e indicadores correspondientes a los Apoyos transversales al desarrollo regional, a pesar de no estar totalmente alineados, si refleja un avance importante del Gobierno en materia regional.
3. Los lineamientos planteados en el PND encierran los problemas de divergencias regionales, sin embargo, no todos presentan metas específicas asociadas que permitan hacer seguimiento a su implementación o puesta en marcha.

5. REFERENCIAS

- **Plan Nacional de Desarrollo 2010-2013**
- **DNP: SINERGIA**
- **DNP: Balances nacionales 2012-2013**

Grupo de Investigación BioGestión
Universidad Nacional de Colombia sede Bogotá
E-MAIL: ofcastellanosd@unal.edu.co
mfvalenciab@unal.edu.co
Telefax. (+57-1) 316 50 00 Ext. 10730/10729
Web: www.biogestion.unal.edu.co