

**BALANCE DE SEGUIMIENTO AL SECTOR:
ECONÓMICO
EN PLAN NACIONAL DE DESARROLLO 2010-
2014**

CONTEXTO NACIONAL

LUZ DEICY FLOREZ

© UNIVERSIDAD NACIONAL DE COLOMBIA

Julio 2014

**ACOMPANIAMIENTO ACADÉMICO PARA ANÁLISIS DEL BALANCE AL PLAN NACIONAL
DESARROLLO 2010-2014 Y PARA EL FORTALECIMIENTO DE LAS BASES DEL PLAN
NACIONAL DE DESARROLLO 2014-2018**

CONTENIDO

- 1. Metodología**
- 2. Contexto**
- 3. Metas e indicadores a nivel nacional**
- 4. Conclusiones**
- 5. Referencias bibliográficas**

1. METODOLOGÍA (1/2)

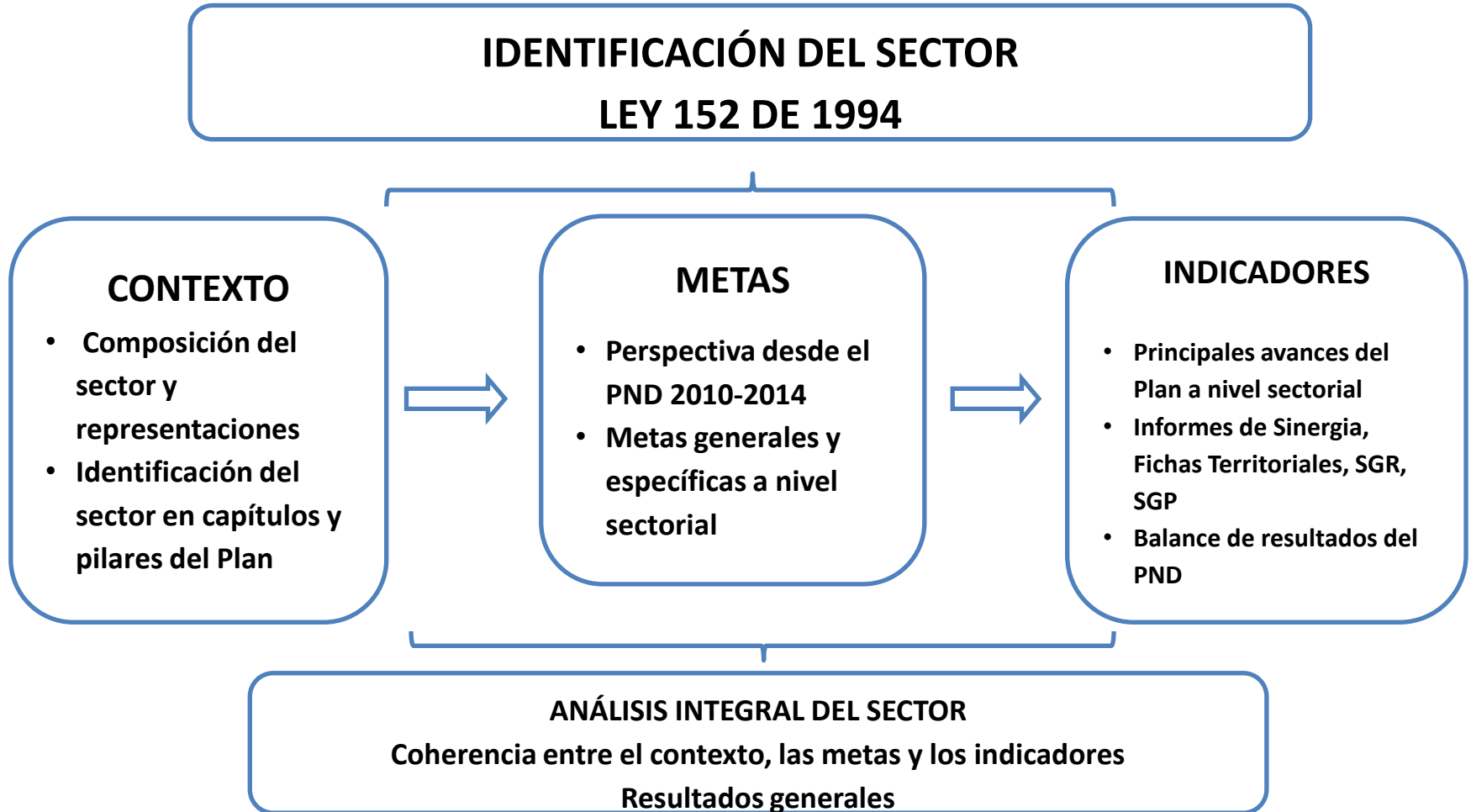

1. METODOLOGÍA (2/2)

REGLAS DE JUEGO

1

- Presentación de indicadores a nivel nacional

2

- Intervención de los Consejeros

3

- Diligenciamiento de la Encuesta y Socialización

4

- Aplicación de la metodología Árbol de Problemas

2. CONTEXTO (1/3)

META: Garantizar una tasa de crecimiento potencial del 6% o más de manera sostenida y sostenible social y ambientalmente

Ejes fundamentales

Innovación

Fortalecimiento de esquemas de propiedad intelectual.

Disponibilidad y diversidad de instrumentos financieros.

Mayor y mejor uso de las TIC's

Sistema de Educación Superior con calidad y pertinencia.

Clústeres basados en innovación. Alianzas Universidad-Empresa-Estado.

Política de Competitividad y de mejoramiento de la productividad

Generación de un entorno de competitividad.

Sistema Financiero Desarrollado.

Regulación sencilla para generar un entorno de negocios amigable

Población capacitada

Servicios de transporte y logística de calidad.

Dinamización de Sectores locomotora

Sectores basados en innovación.

Sector Agropecuario

Vivienda

Infraestructura

Sector Minero Energético

2. CONTEXTO (2/3)

¿Qué son las locomotoras?



Son sectores o actividades con **potencial de jalonar el crecimiento** y la generación de empleo en los demás sectores de la economía, especialmente a través de **encadenamientos productivos** con actividades conexas.

“si bien se espera que sean grandes impulsores del crecimiento económico en los próximos años, no serán los únicos motores de la economía colombiana.” (PND 2010-2014)

INSERCIÓN PRODUCTIVA A LOS MERCADOS INTERNACIONALES

Relevancia Internacional

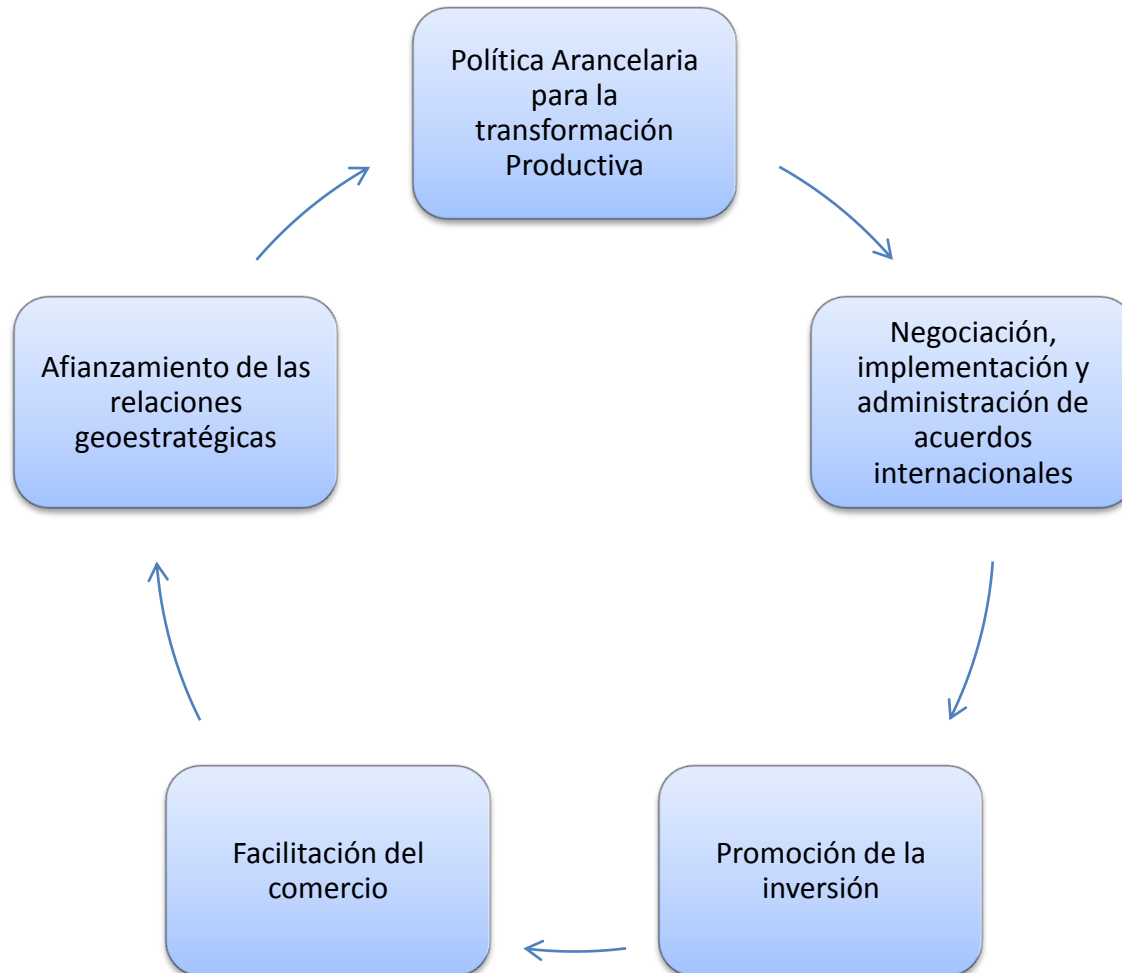

3. METAS E INDICADORES A NIVEL NACIONAL

3.1 TASA DE CRECIMIENTO DEL PIB

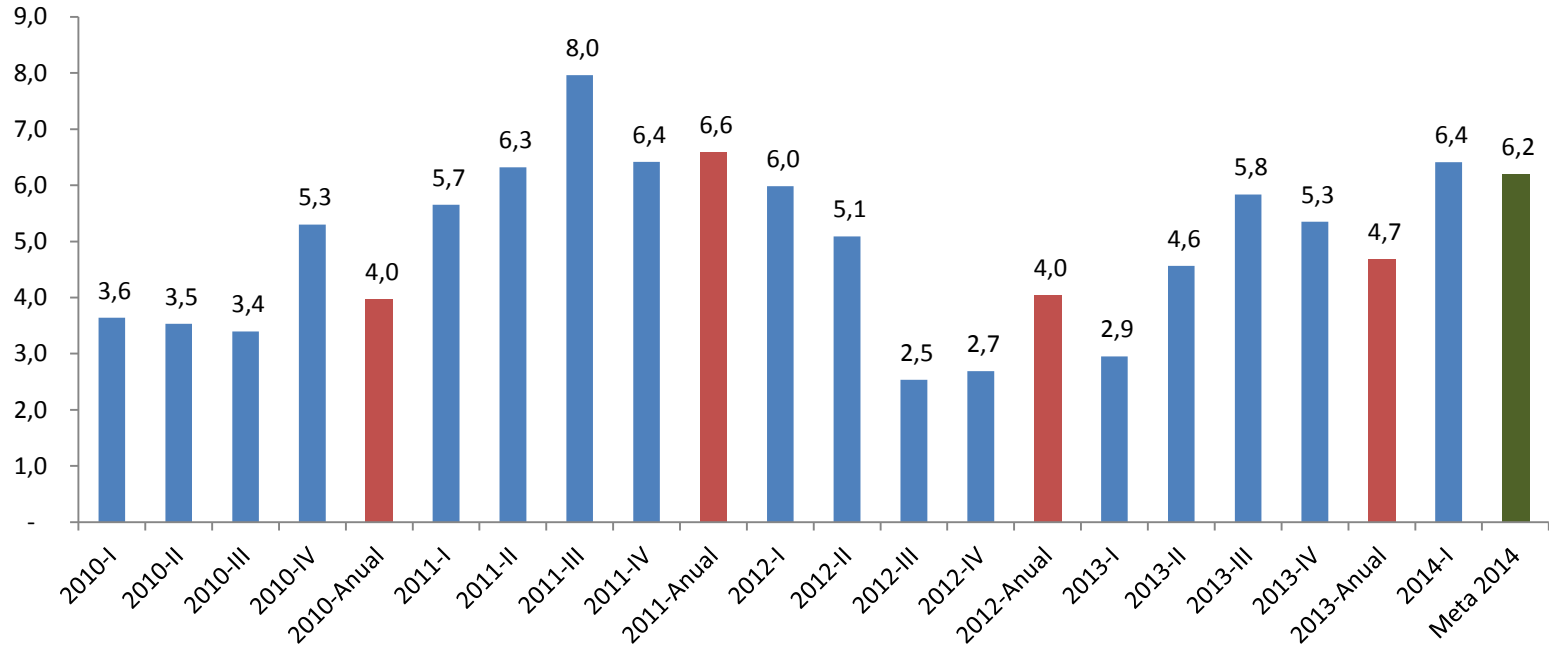

Fuente: adaptado DANE- Cuentas Nacionales. Fecha de Consulta: Junio 2014

En el año 2013, la economía mostró un repunte con respecto al año anterior (0,7%). El punto más alto se alcanzó en el tercer trimestre de 2011 (8%)

3.2 TASA DE CRECIMIENTO DEL PIB POR RAMAS DE ACTIVIDAD

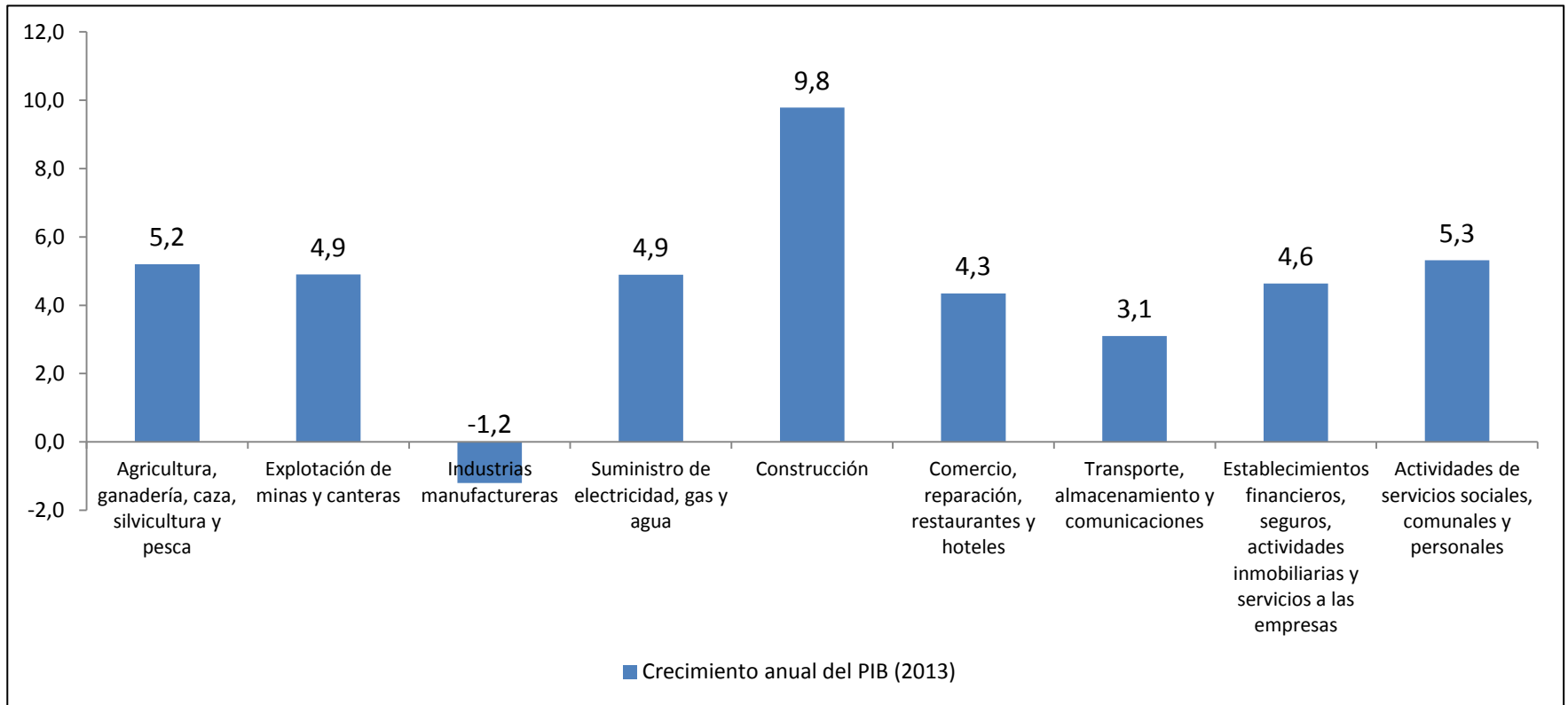

Fuente: adaptado DANE- Cuentas Nacionales. Fecha de Consulta: Mayo 2014

La construcción mostró el mejor comportamiento con la tasa de crecimiento más alta (9,8%). La industria fue la única rama que presentó variaciones negativas (1,2%).

3.3 TASA DE DESEMPLEO

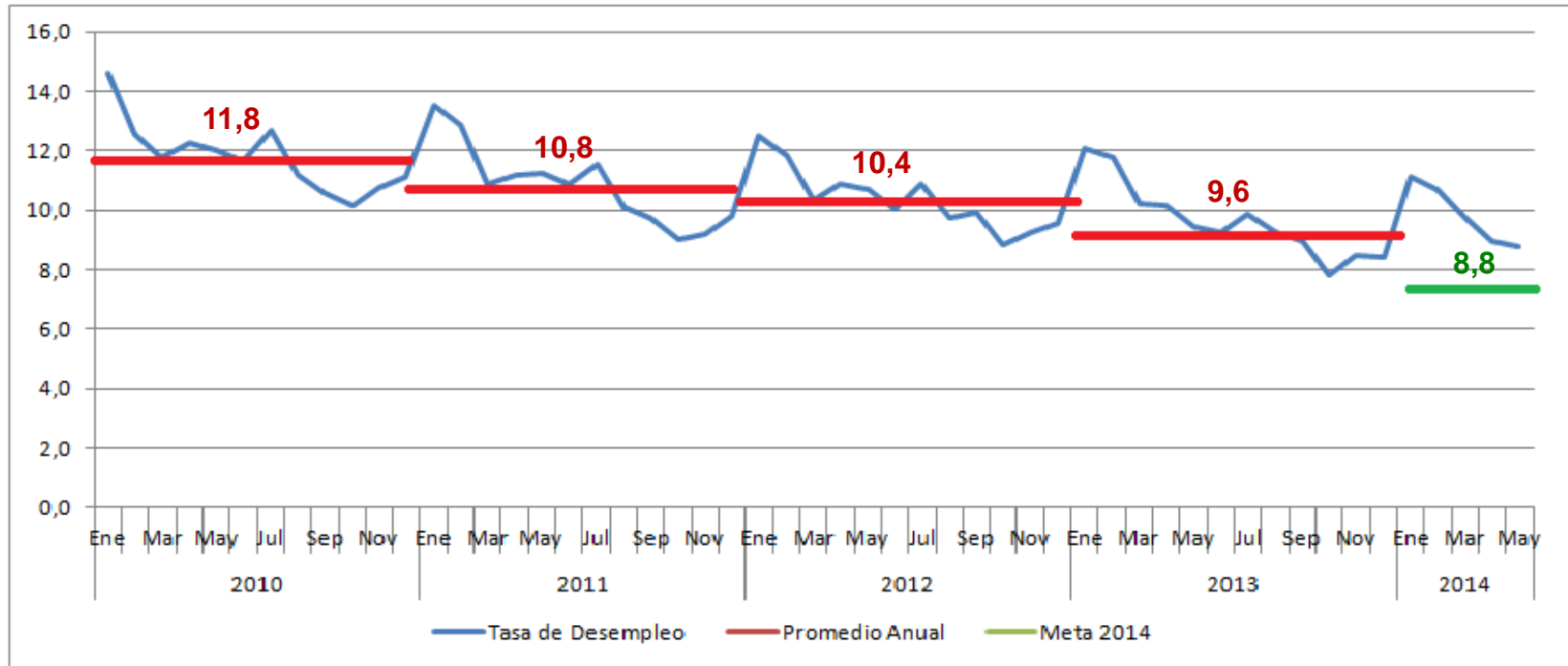

Fuente: adaptado DANE- Cuentas Nacionales. Fecha de Consulta: Mayo 2014

En el 2013 la tasa de desempleo cerró en un solo dígito (8,4%), lo que representa una disminución con respecto al mismo período del año anterior (cuando cerró en 9,2%)

3.4 EXPORTACIONES NO TRADICIONALES

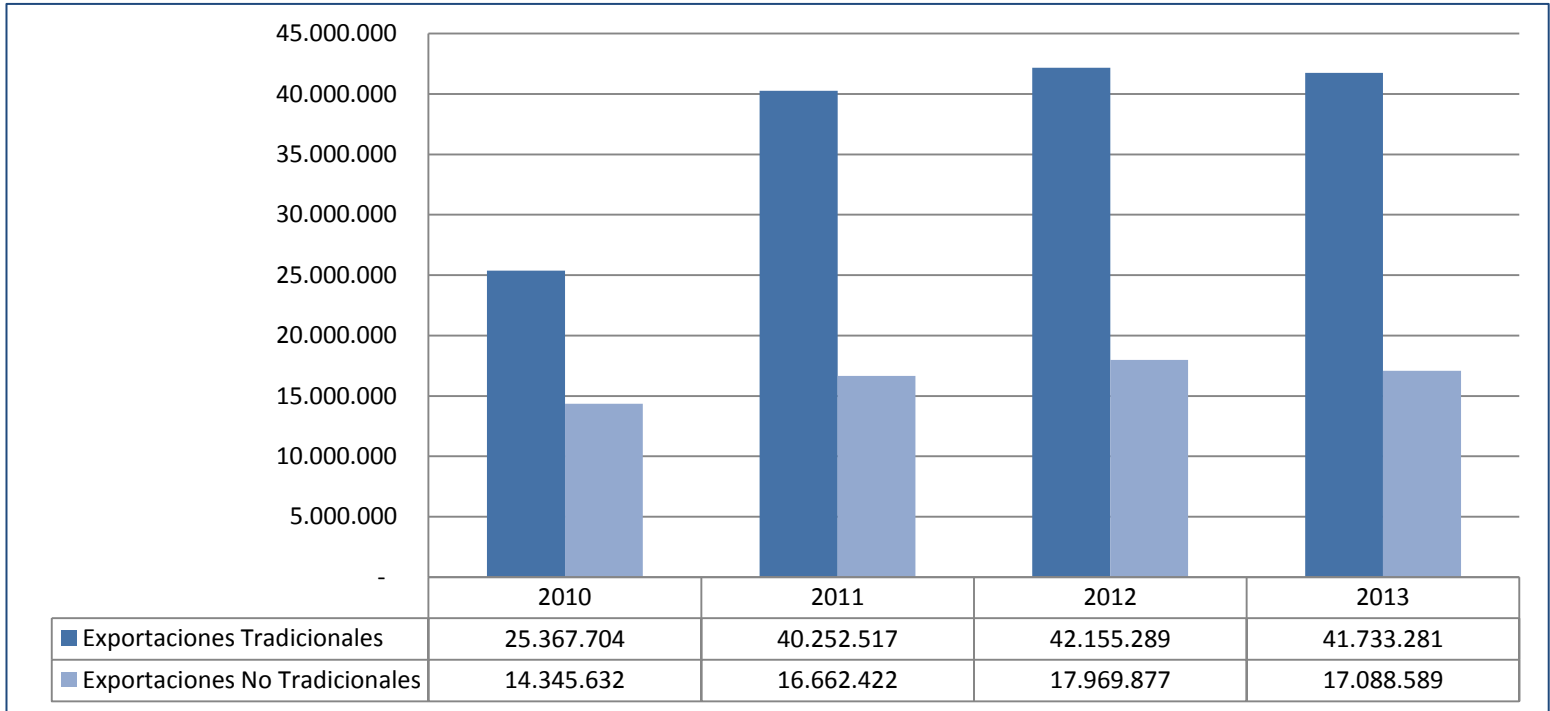

Fuente: adaptado DANE- Cuentas Nacionales

Las exportaciones tradicionales un comportamiento más dinámico. En 2013, las exportaciones no tradicionales presentaron una variación negativa (4,9%)

3.5 INVERSIÓN EN (ACTIs) E (I+D) COMO % DEL PIB

Conocimiento e Innovación

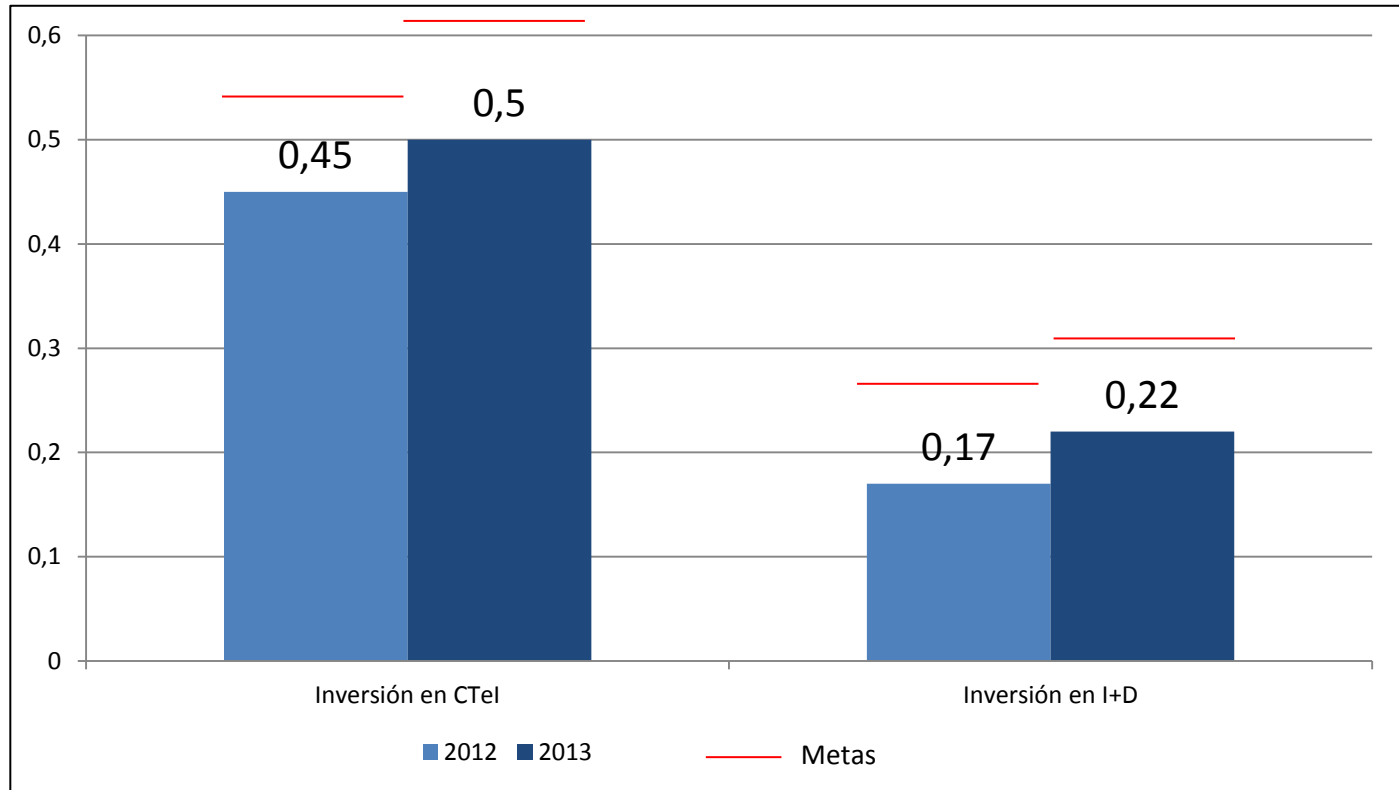

Fuente: Observatorio de Ciencia y Tecnología. Citado en Balance de Resultados: Enfoque Nacional, 2013.

Si bien se presenta un comportamiento creciente tanto en la Inversión en ACTIs como en I+D, no se alcanzan las metas establecidas

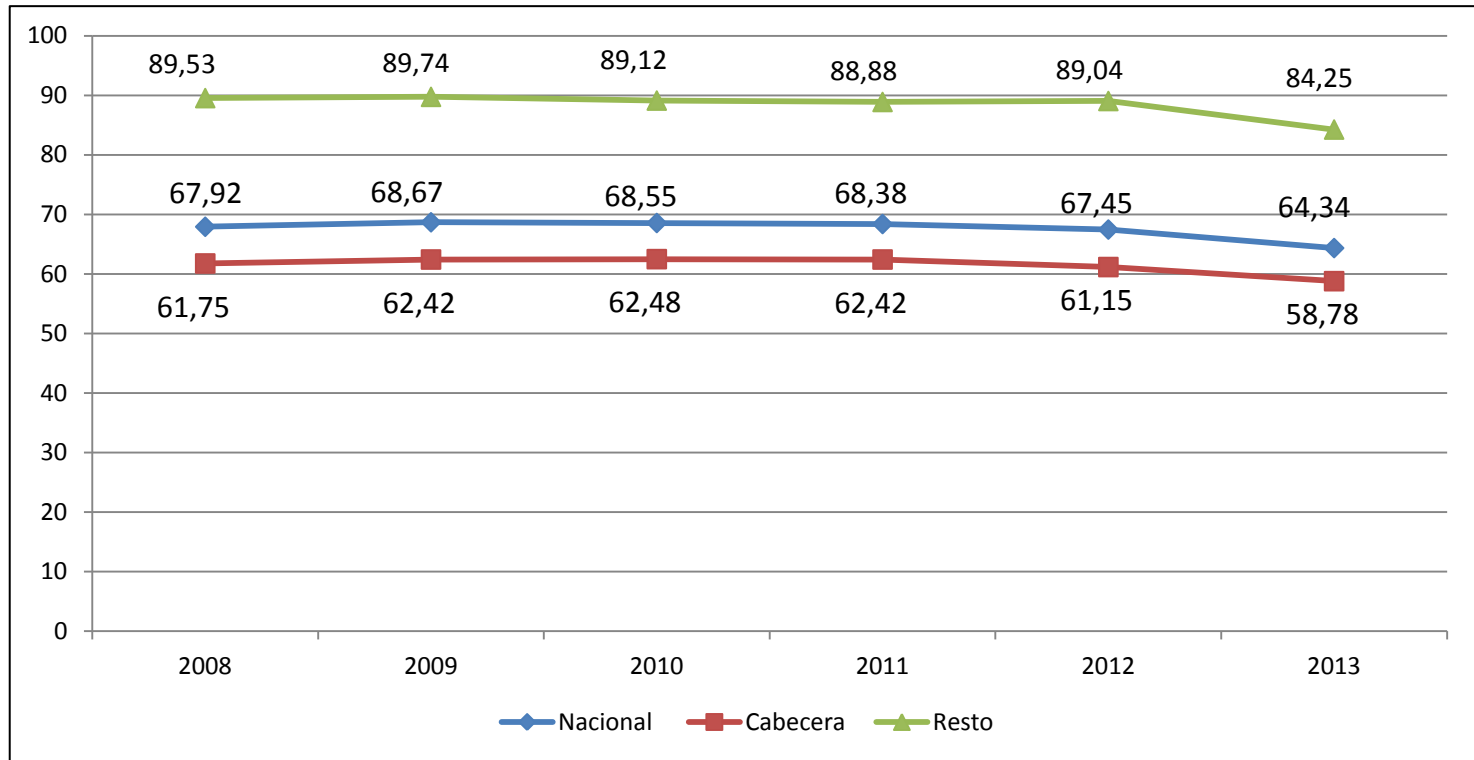

3.6 TASA DE INFORMALIDAD



Fuente: DANE – Encuesta de Hogares Citado en Balance de Resultados: Enfoque Nacional, 2013. Consulta Mayo 2014

La tasa de informalidad laboral ha disminuido de manera consistente durante todo el período. Prevalcen las brechas entre la informalidad urbana y rural

3.7 INFORMALIDAD POR RAMAS DE ACTIVIDAD

Ramas de actividad	Octubre -	Octubre -	Variación
	diciembre	diciembre	2012-
	2012	2013	2013
 Agricultura, pesca, ganadería, caza y silvicultura	91	85,8	-5,7
 Explotación de minas y canteras	58,1	32,6	-44,0
Industria manufacturera	62,3	56,3	-9,7
Suministro de electricidad, gas y agua	14,9	15,0	1,0
 Construcción	73,4	72,5	-1,2
Comercio, hoteles y restaurantes	78,4	76,4	-2,6
Transporte, almacenamiento y comunicaciones	66,3	62,9	-5,0
Intermediación financiera	15,7	13,2	-15,7
Actividades inmobiliarias	47,6	48,0	0,9
Servicios comunales, sociales y personales	46,8	44,5	-4,8
Total	68	64,5	-5,1

Fuente: DANE – Gran Encuesta Integrada de Hogares Citado en Balance de Resultados: Enfoque Nacional, 2013.

3.8 POBLACIÓN ADULTA BANCARIZADA

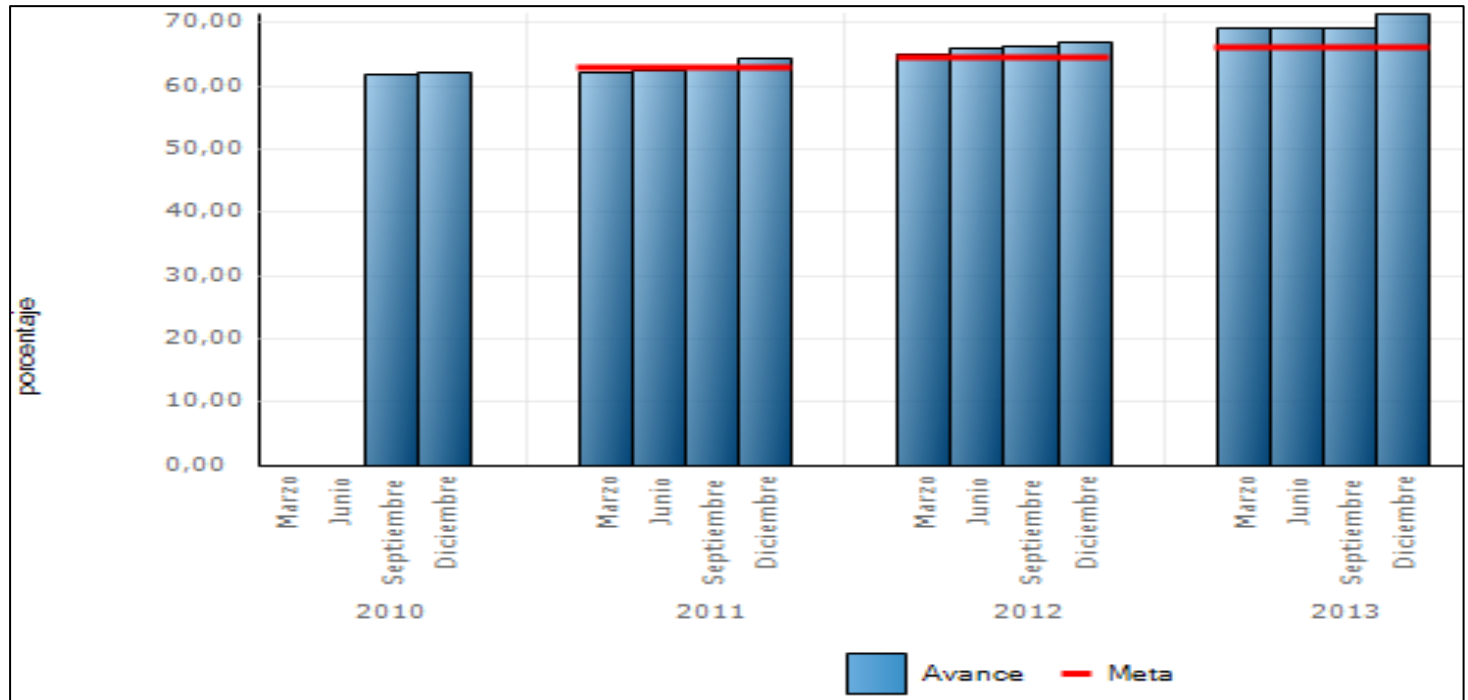

Fuente: SINERGIA - DNP.

Al observar el indicador es posible concluir que la meta establecida para los años 2011, 2012 y 2013 fue cumplida, pues en este último año el porcentaje fue de 71,50% y la meta establecida del 66,50%

3.9 INVERSIÓN EXTRANJERA DIRECTA

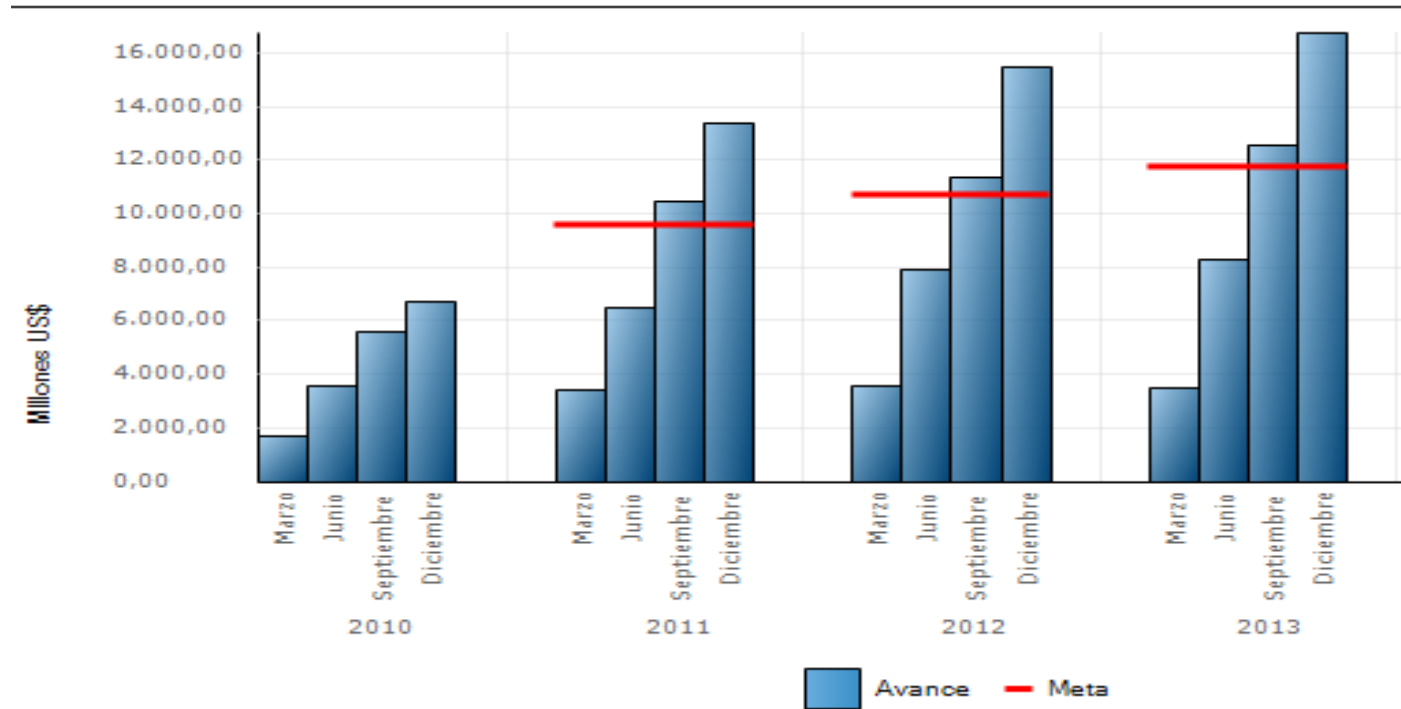

Fuente: SINERGIA - DNP.

Los Flujos de Inversión Extranjera Directa crecen a tasas aceleradas (8% en 2013 y 15% en 2012), superando la meta establecida y con un cumplimiento del 127%

Conclusiones

- **Durante la totalidad del período del PND se presentó un crecimiento del PIB positivo, superior al 4%. Para 2013 el aumento fue del 0,7% con respecto al período inmediatamente anterior.**
- **Para el año 2013, la construcción mostró el comportamiento más dinámico, pues la tasa de crecimiento fue del 9,8%. La industria fue la única rama de actividad que presentó una variación negativa (-1,2%).**
- **Tanto la tasa de informalidad como de desempleo presentaron una disminución constante durante todo el período. El desempleo cerró a un dígito en el año 2013 (8.4%).**
- **Si bien se registra un comportamiento creciente tanto en la Inversión en ACTIs como en I+D, no se alcanzan las metas establecidas.**

Grupo de Investigación BioGestión
Universidad Nacional de Colombia sede Bogotá

E-MAIL: ofcastellanosd@unal.edu.co
ldfloreze@unal.edu.co

Telefax. (+57-1) 316 50 00 Ext. 10730/10729

Web: www.biogestion.unal.edu.co