

BALANCE DE SEGUIMIENTO AL SECTOR:  
**ECONÓMICO**  
EN PLAN NACIONAL DE DESARROLLO 2010-  
2014

**CONTEXTO REGIONAL**

**FERNANDO ESTUPIÑAN**

© UNIVERSIDAD NACIONAL DE COLOMBIA

Mayo 2014

ACOMPañAMIENTO ACADÉMICO PARA ANÁLISIS DEL BALANCE AL PLAN  
NACIONAL DESARROLLO 2010-2014 Y PARA EL FORTALECIMIENTO DE LAS  
BASES DEL PLAN NACIONAL DE DESARROLLO 2014-2018

# CONTENIDO

1. Metodología
2. Contexto
3. Metas e indicadores a nivel nacional
4. Conclusiones
5. Referencias bibliográficas

# 1. METODOLOGÍA (1/2)

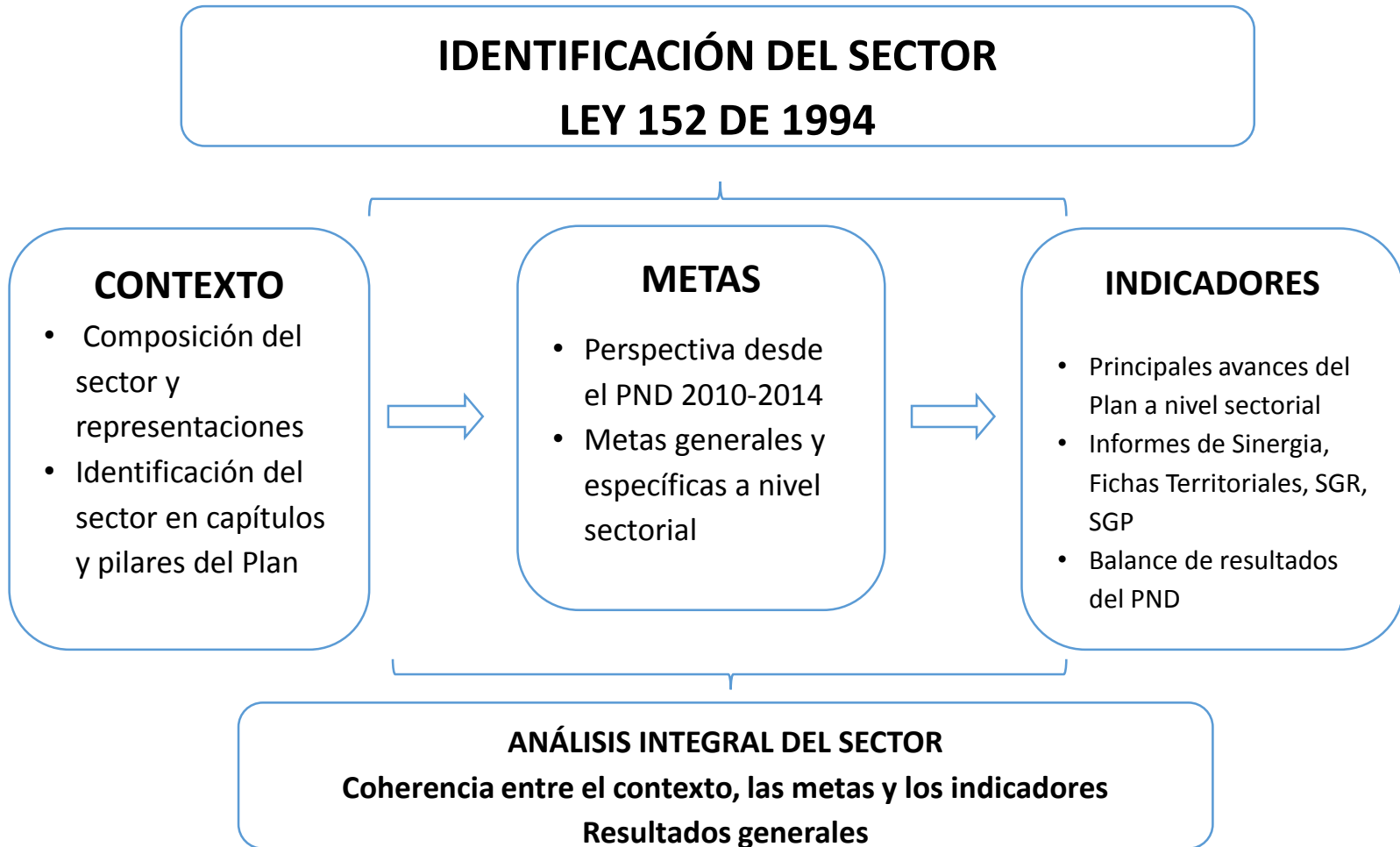

# 1. METODOLOGÍA (2/2)

## REGLAS DE JUEGO

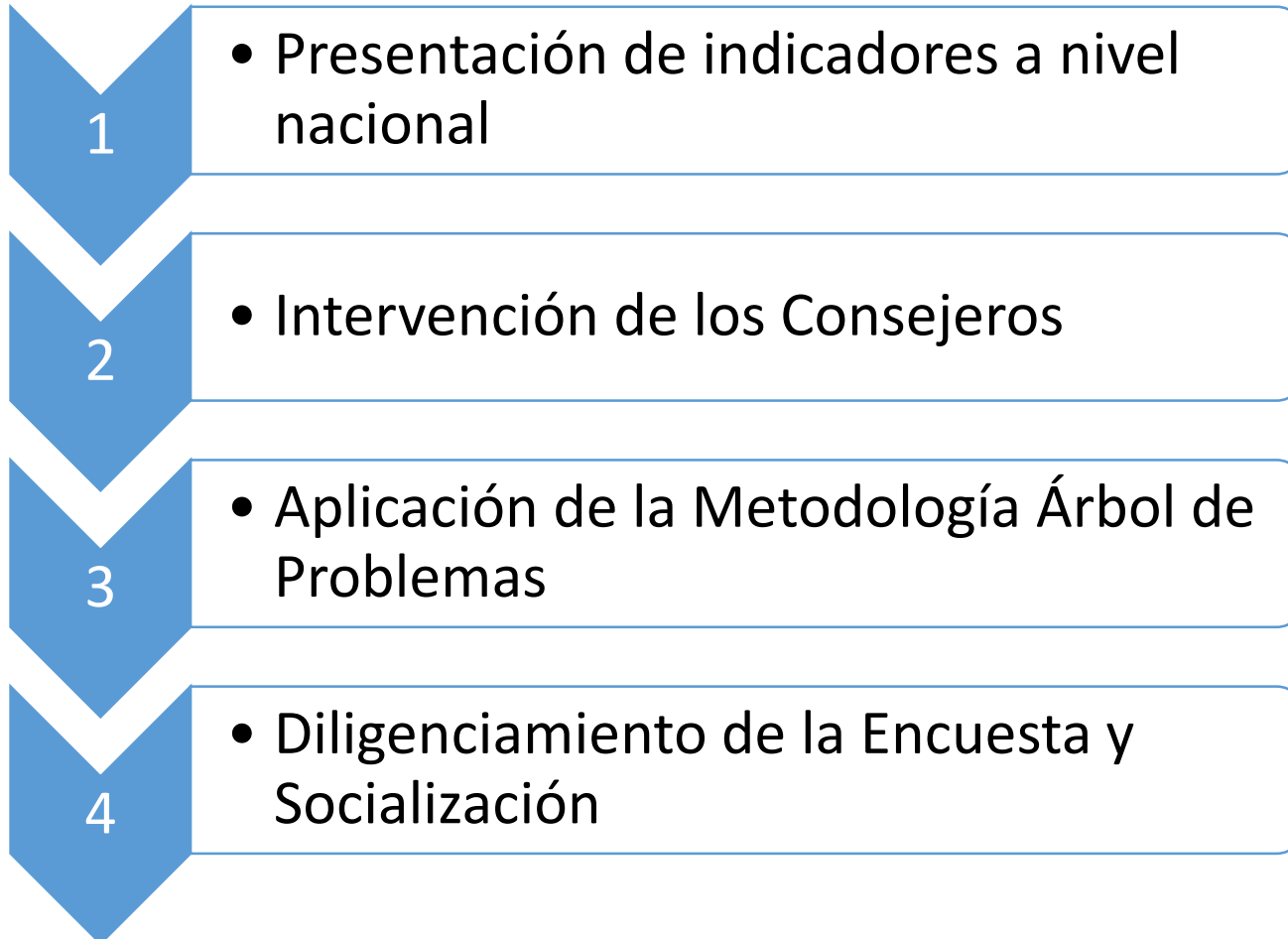

## 2. CONTEXTO

COMPOSICIÓN  
REGIÓN 3:

- Antioquia
- Caldas
- Risaralda
- Quindío
- Choco



**Representan el 10,9% del territorio nacional y el  
%19,7 del total de la población.**

### 3.1 TASA DE CRECIMIENTO DEL VALOR AGREGADO POR DEPARTAMENTO

DEPARTAMENTO	2010	2011	2012p
PIB TOTAL ANTIOQUIA	5,8	12,8	8,4
PIB TOTAL RISARALDA	4,4	5,7	6,5
PIB TOTAL QUINDIO	6,1	12,9	12,0
PIB TOTAL CALDAS	5,2	5,6	4,1
PIB TOTAL CHOCO	31,0	21,7	1,7
<b>PIB COLOMBIA</b>	<b>8,0</b>	<b>13,8</b>	<b>7,3</b>

Fuente: adaptado DANE- Cuentas Nacionales

Para el año 2012, el departamento con la menor tasa de crecimiento del valor agregado es Choco, mientras que el mejor crecimiento se presenta en el departamento de Quindío.

## 3.2 CONTRIBUCIÓN AL PIB NACIONAL DE CADA DEPARTAMENTO DE LA REGIÓN DURANTE 2010, 2011 Y 2012(P)

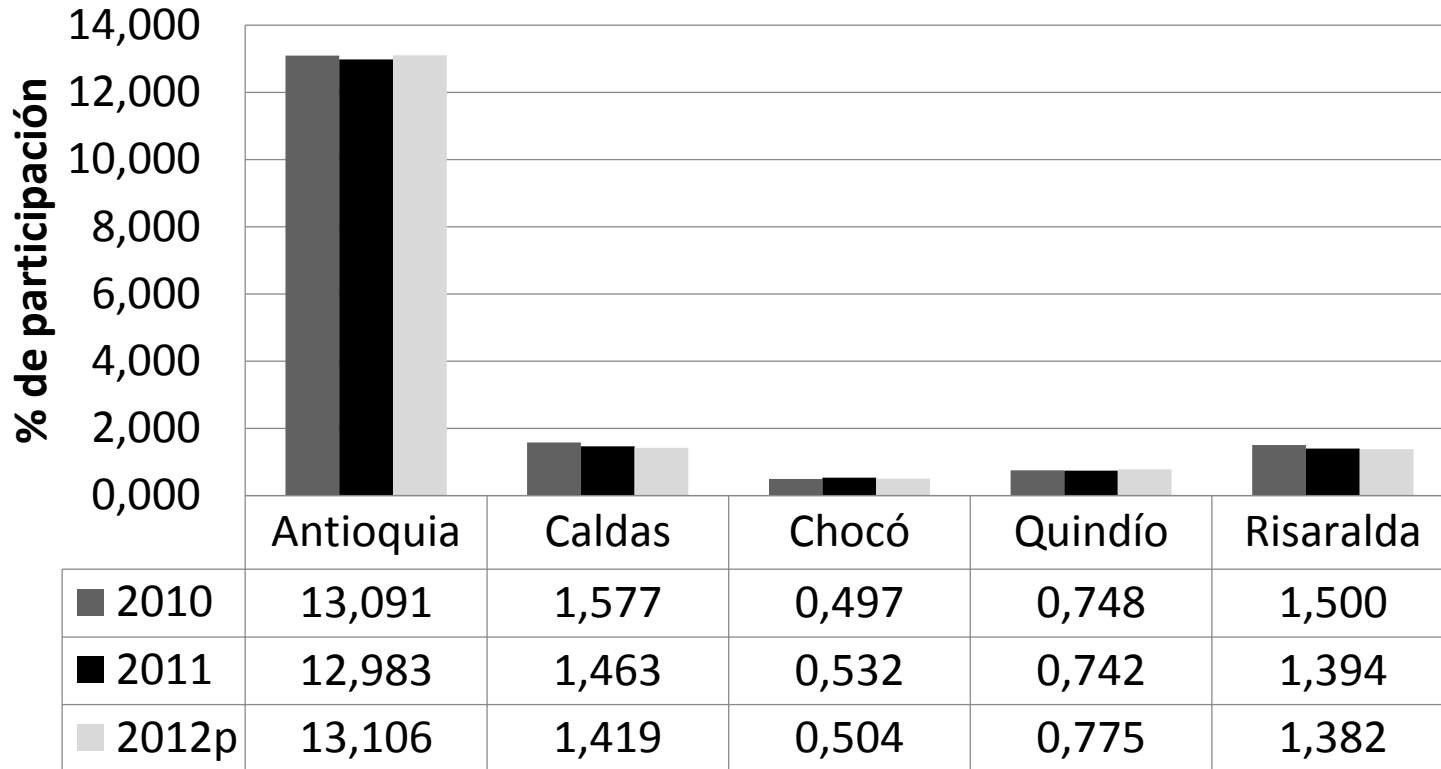

Fuente: Adaptado del DNP Fichas Territoriales

En el año 2012 la Región aportó en 17,186% del Producto Interno Bruto de la nación, siendo Antioquia el departamento de mayor impulsó en la región. Caldas y Risaralda tuvieron una variación negativa del 2010 al 2012 de 0,157% y 0,118% respectivamente.

### 3.3 PARTICIPACIÓN PORCENTUAL EN EL PIB NACIONAL AÑO 2011 (BASE 2005 – PRINCIPALES DEPARTAMENTOS)

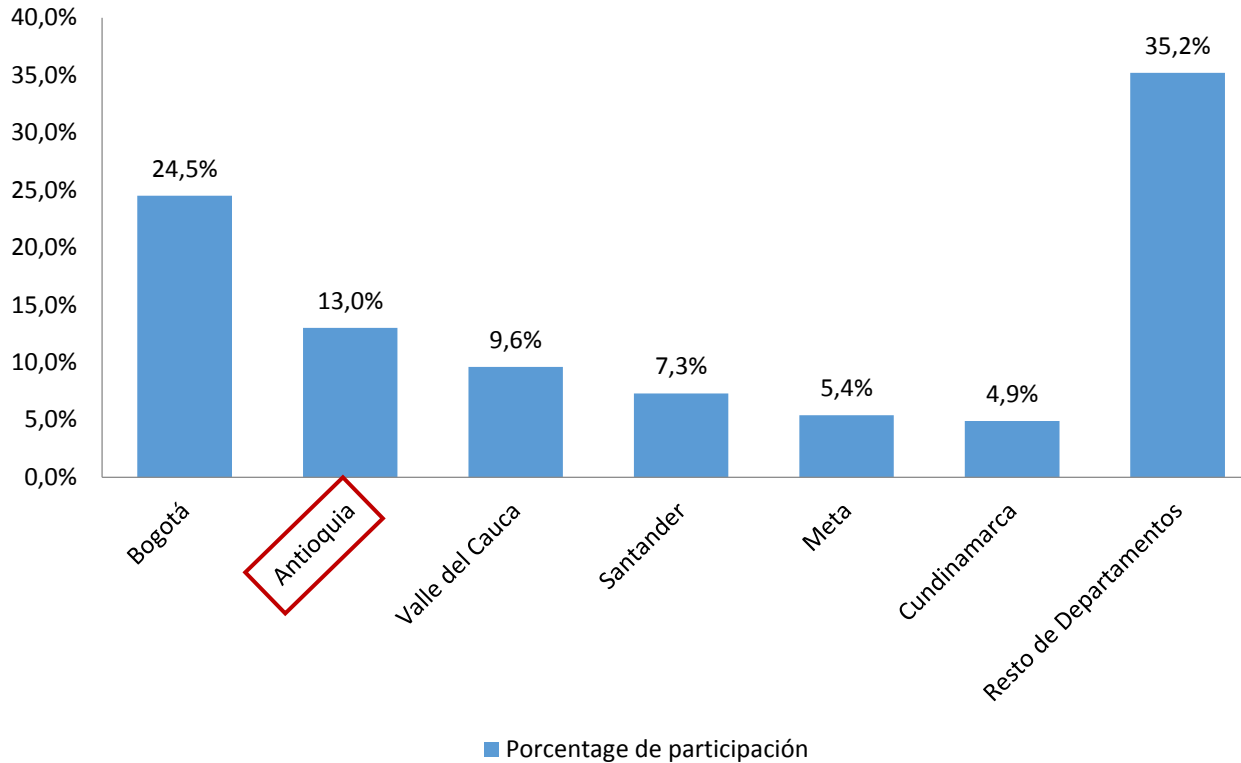

Fuente: Adaptado del DANE

El departamento de Antioquia no solo ha jalonado el crecimiento y PIB en la Región si no también el de la nación.



### 3.4 PARTICIPACIÓN % POR RAMA DE ACTIVIDAD EN EL PIB DEPARTAMENTAL (2012)

#### ANTIOQUIA

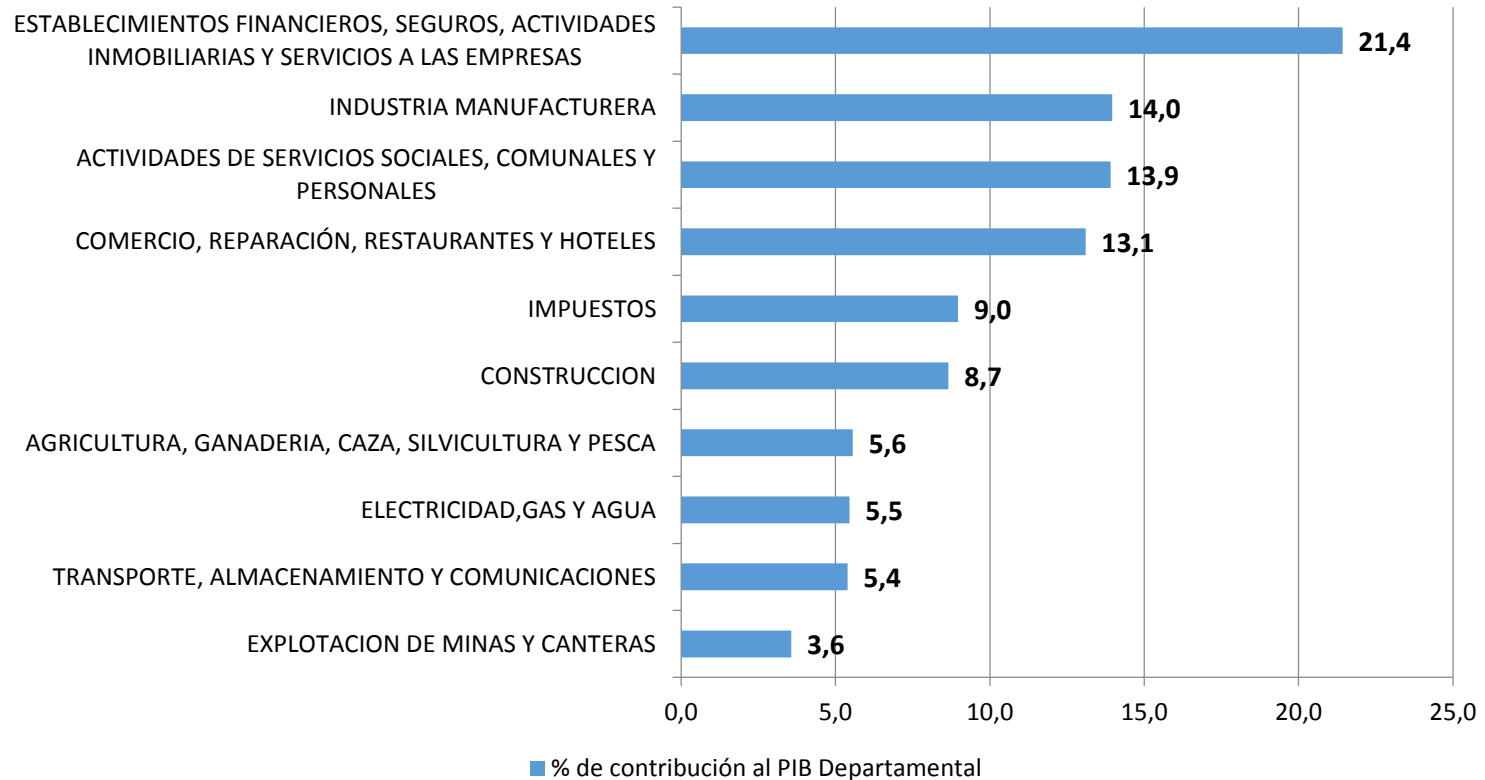

Fuente: adaptado DANE- Cuentas Nacionales

### 3.4 PARTICIPACIÓN % POR RAMA DE ACTIVIDAD EN EL PIB DEPARTAMENTAL (2012)

#### RISARALDA

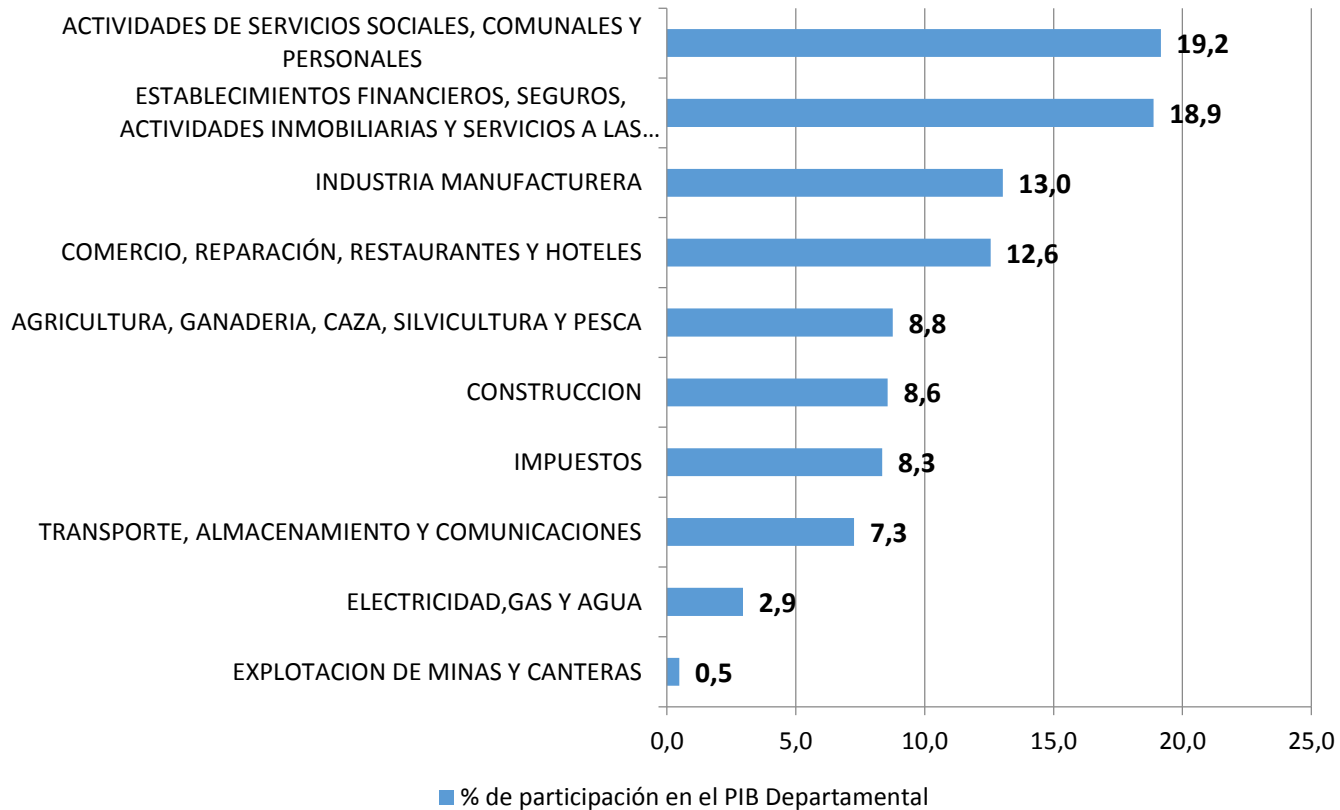

Fuente: adaptado DANE- Cuentas Nacionales

### 3.4 PARTICIPACIÓN % POR RAMA DE ACTIVIDAD EN EL PIB DEPARTAMENTAL (2012)

#### CALDAS

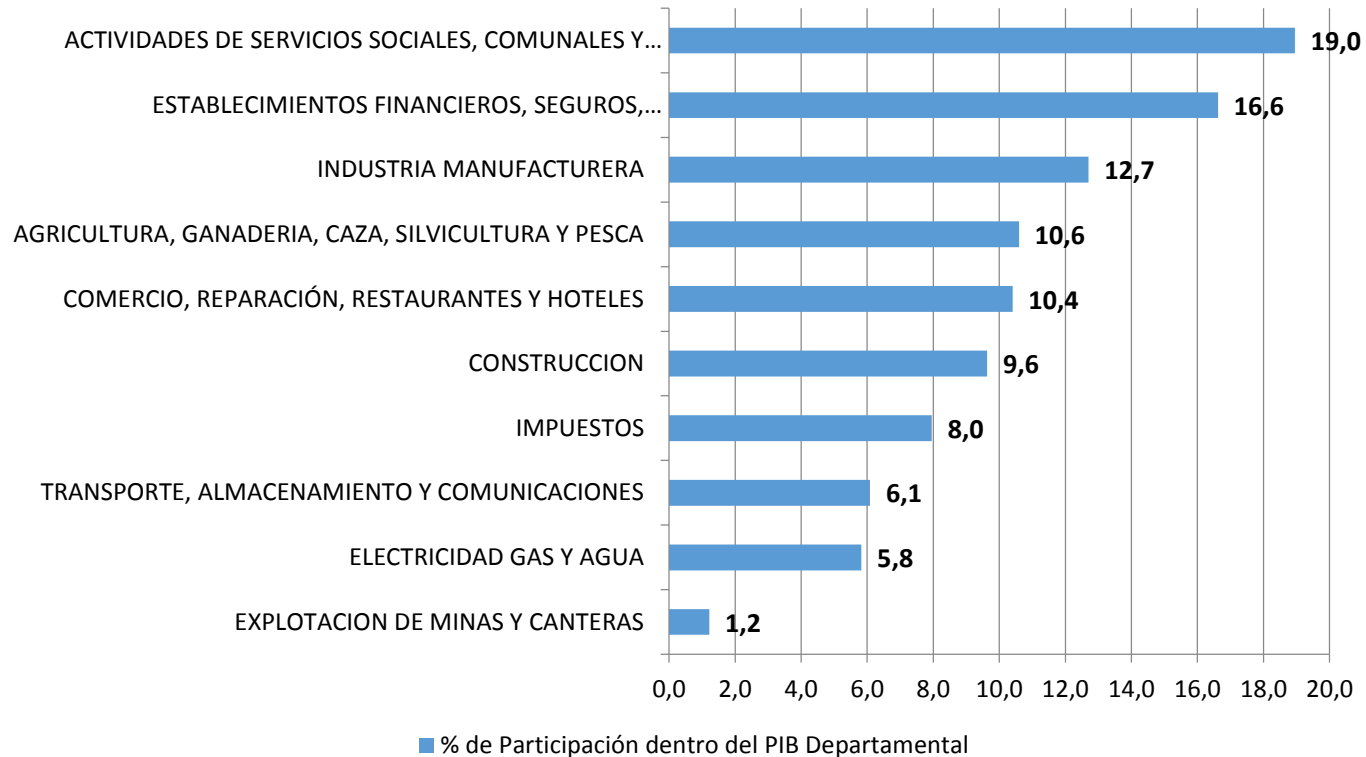

Fuente: adaptado DANE- Cuentas Nacionales

### 3.4 PARTICIPACIÓN % POR RAMA DE ACTIVIDAD EN EL PIB DEPARTAMENTAL (2012)

#### QUINDÍO

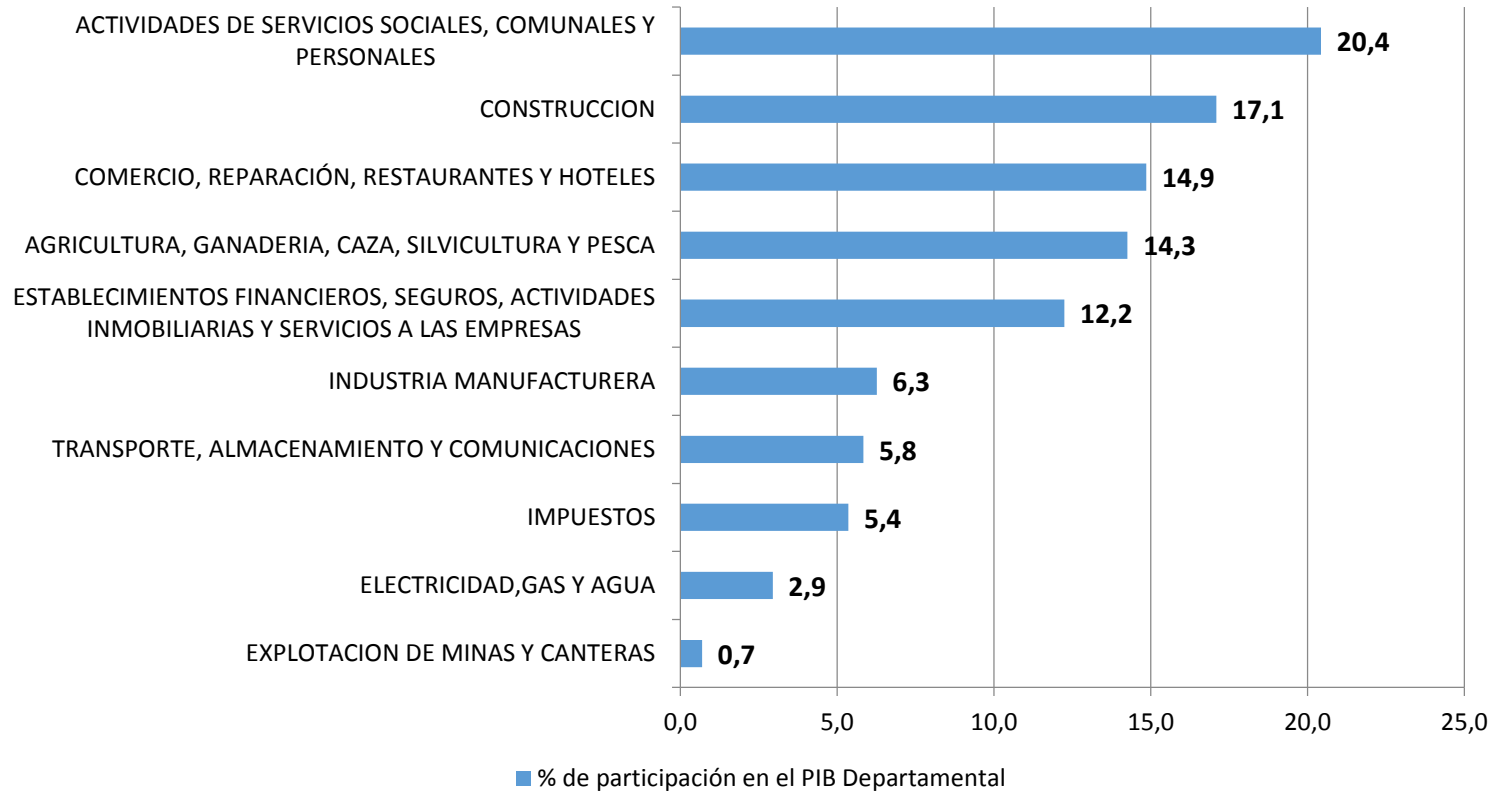

Fuente: adaptado DANE- Cuentas Nacionales

### 3.4 PARTICIPACIÓN % POR RAMA DE ACTIVIDAD EN EL PIB DEPARTAMENTAL (2012)

#### CHOCÓ

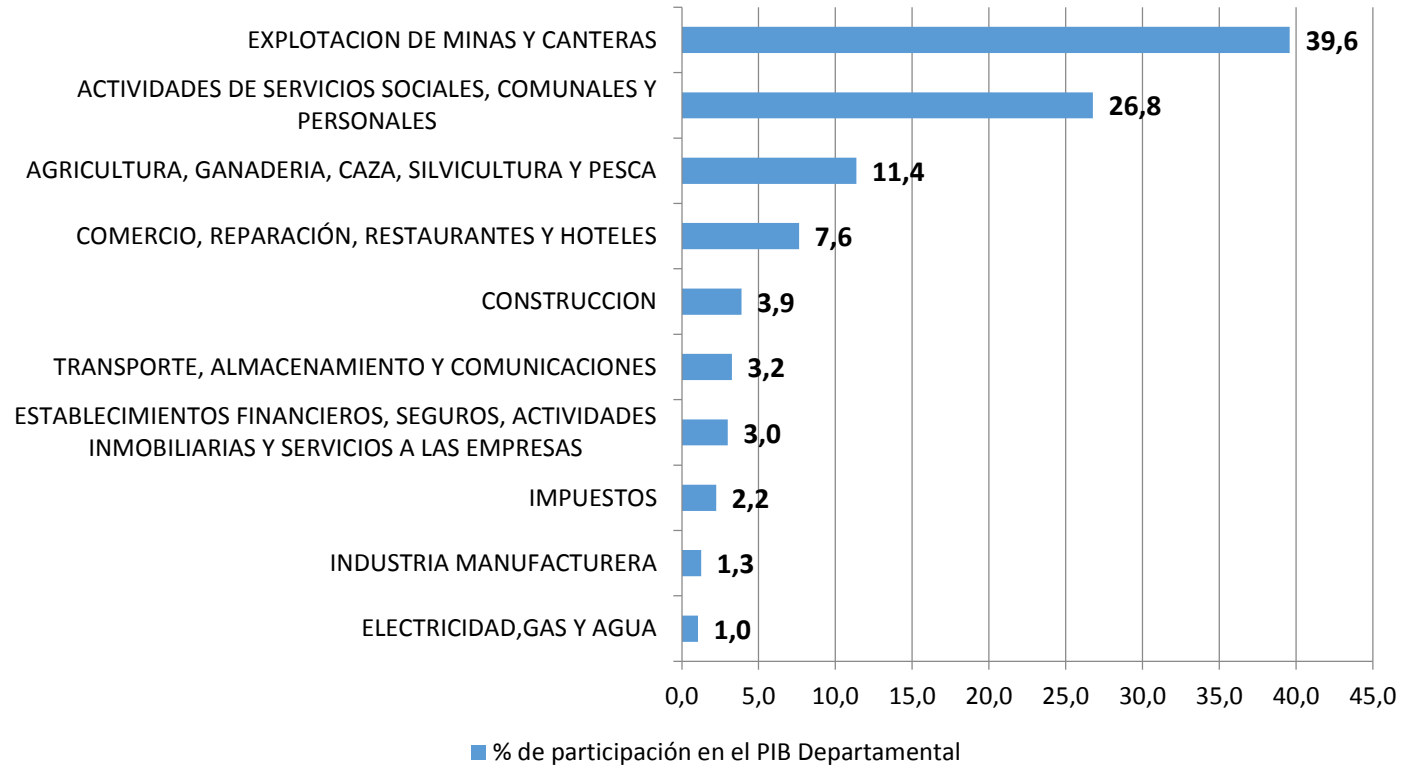

Fuente: adaptado DANE- Cuentas Nacionales

### 3.5 TASA DE DESEMPLEO DE CADA DEPARTAMENTO DE LA REGIÓN PARA LOS AÑOS 2012 Y 2013

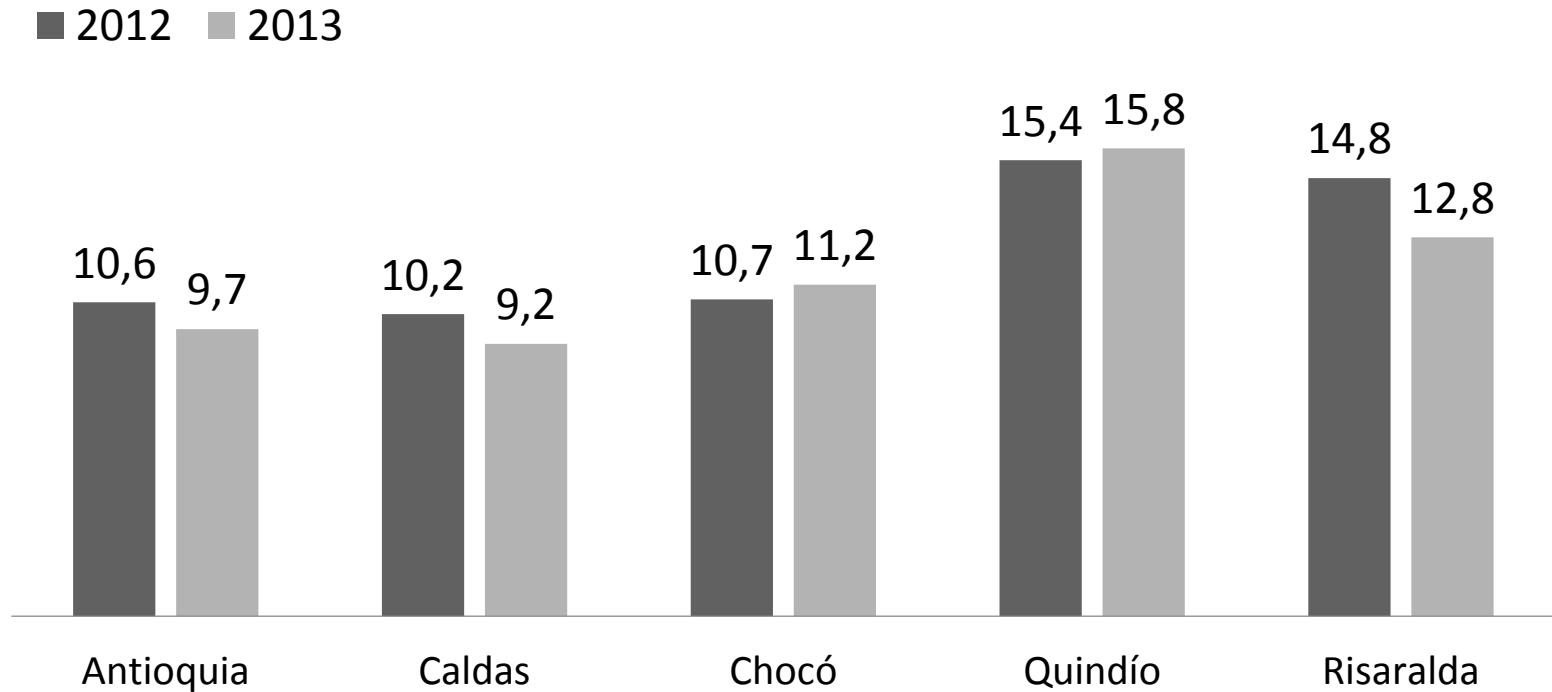

Fuente: Adaptado de DNP Fichas Territoriales

Antioquia y caldas alcanzaron una tasa de desempleo de un dígito, en el caso de caldas se disminuyó un punto porcentual. Aunque Risaralda no entró en este grupo es el departamento que mas avances tuvo en este indicador.

### 3.6 TASA DE OCUPACIÓN DE CADA DEPARTAMENTO DE LA REGIÓN PARA LOS AÑOS 2012 Y 2013

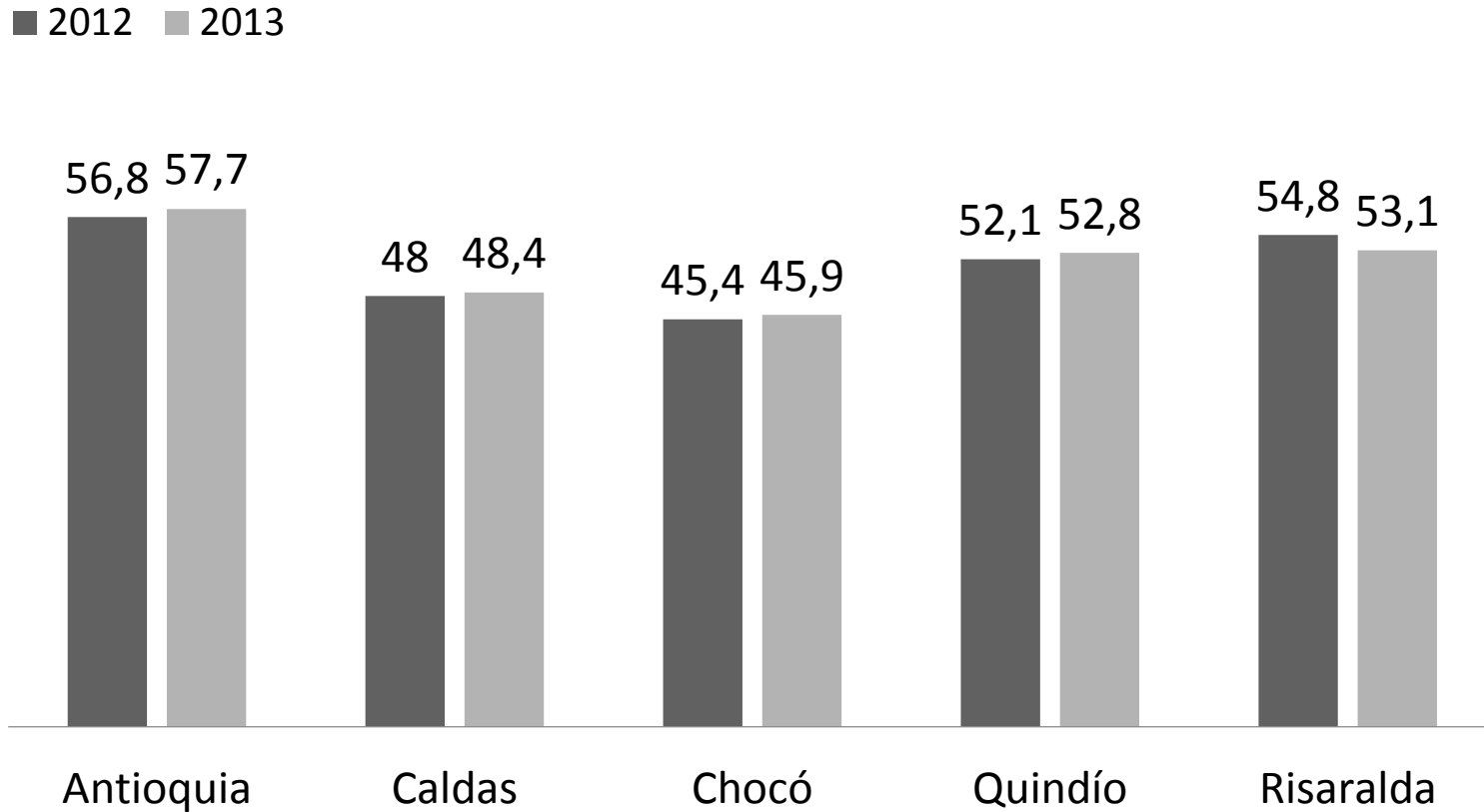

El Departamento de Risaralda es el único en el que la tasa de ocupación presentó una disminución para el período 2012-2013.

### 3.7 DEPARTAMENTOS CON MAYORES Y MENORES TASAS DE INFORMALIDAD 2012

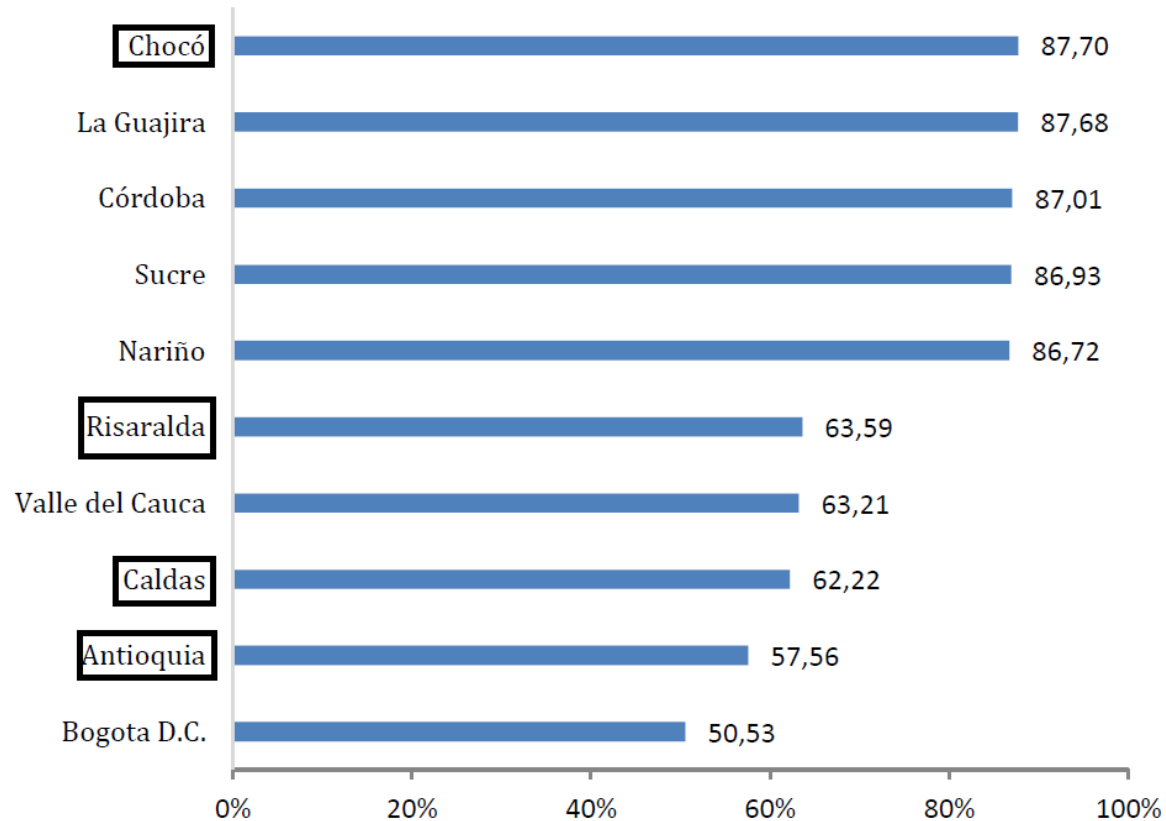

Fuente: DNP-Balance Territorial 2013

Chocó fue el departamento con mayor tasa de informalidad en el país durante el 2012. Risaralda, Calda y Antioquia están en el grupos de menores tasas de informalidad.



### 3.8 ESCALAFÓN GLOBAL DE COMPETITIVIDAD 2012

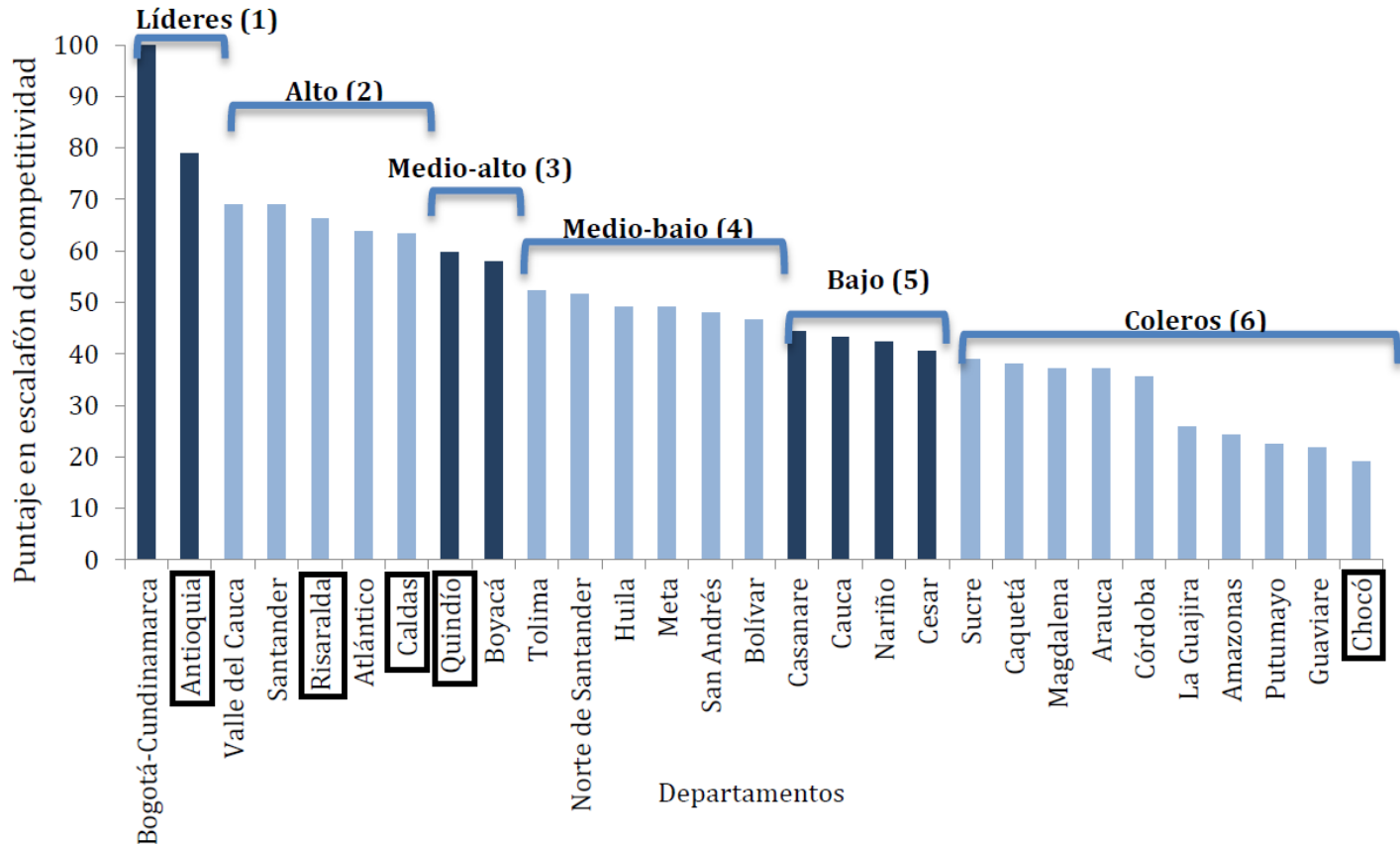

Fuente: DNP. Balance de Resultados: Enfoque Territorial 2013

Caldas y Risaralda se acercan al grupo de líderes en competitividad de la nación. Sin embargo, Chocó se encuentre en el grupo de coleros. Por su parte, Quindío muestra un buen desempeño entrando en el grupo medio-alto de competitividad.

### 3.9 INDICADOR DE COMPETITIVIDAD DOING BUSINESS (2013) POR CIUDAD

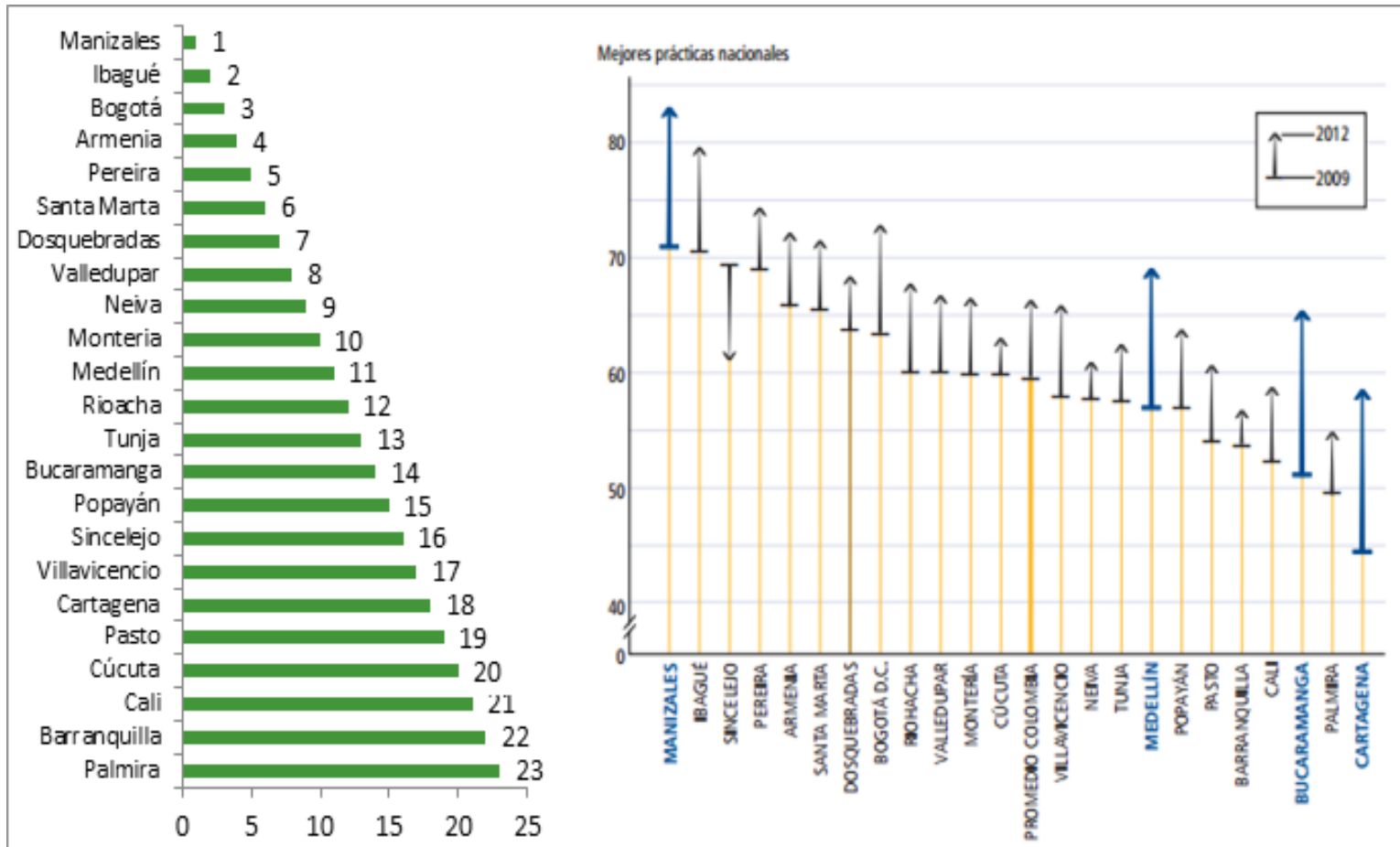

De las ciudades pertenecientes a la región, Manizales ostenta el primer lugar del ranking.

### 3.10 INVERSIÓN EN ACTIs e I+D POR DEPARTAMENTO

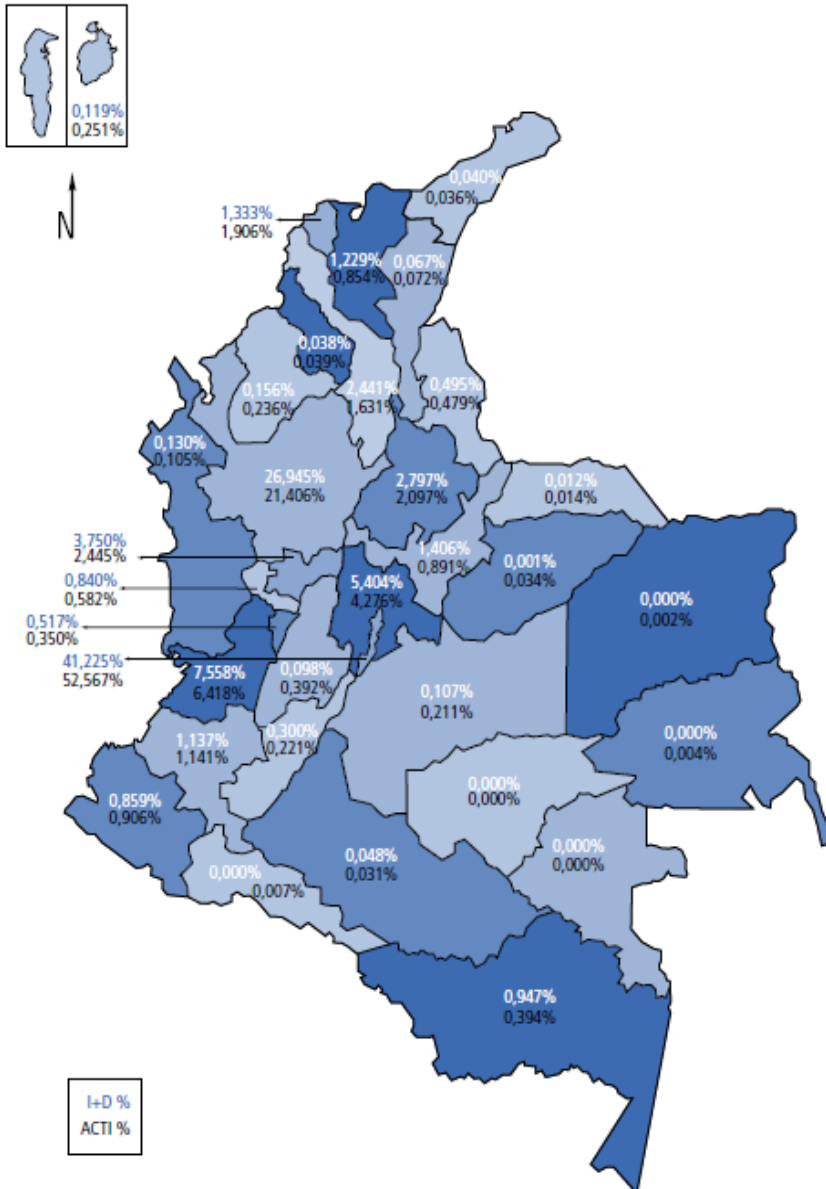

El departamento con la mayor inversión en Actividades de Ciencia, Tecnología e Innovación es Antioquia, con 21,4%.

### 3.11 CUPOS DE VIVIENDA GRATUITA ASIGNADOS A LA REGIÓN (a diciembre de 2013)

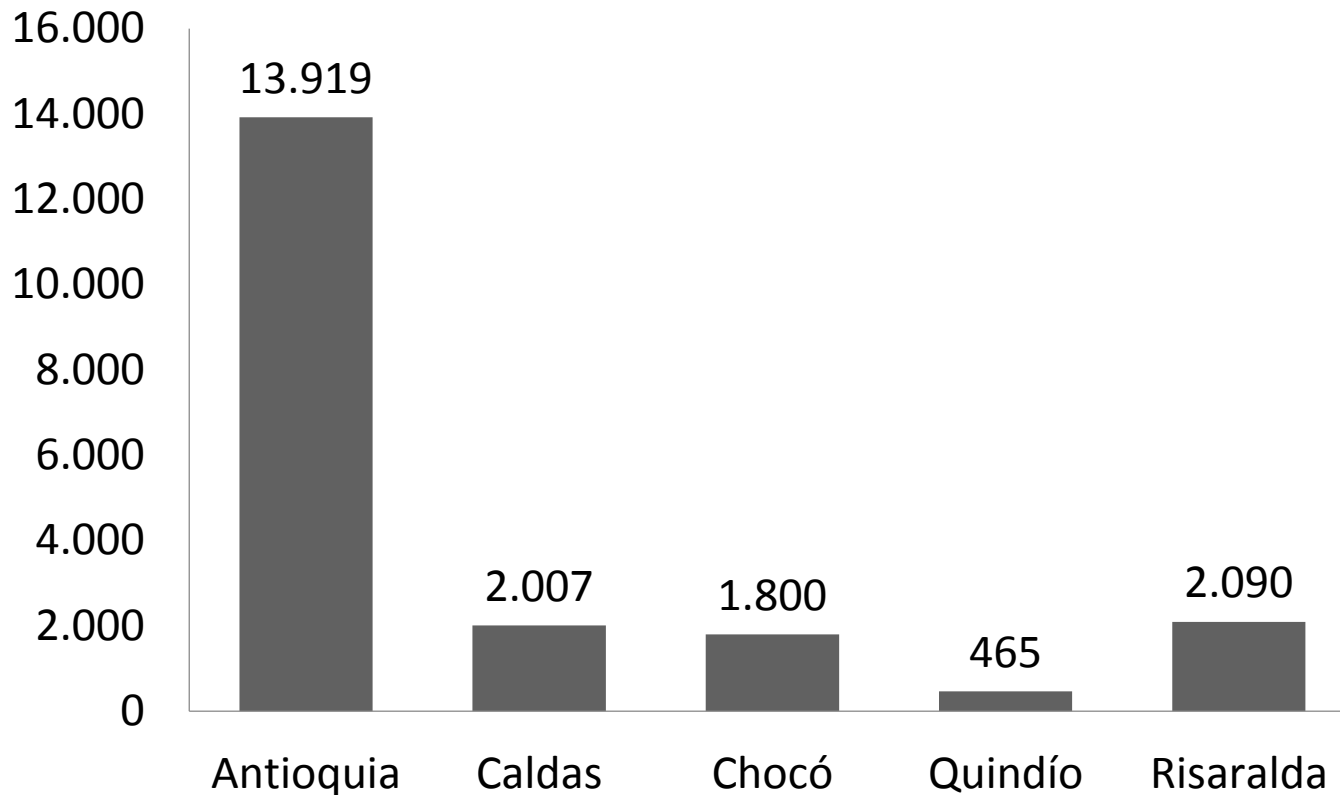

Fuente: Adaptado del DNP Fichas Territoriales

Respecto a la meta de otorgar 1'000.000 de viviendas gratuitas del Plan de Desarrollo 2010-2014. A la región le fueron asignadas 20.281 viviendas.

### 3.12 RECURSOS DE INVERSIÓN DEL PRESUPUESTO GENERAL DE LA NACIÓN EN INFRAESTRUCTURA DE TRANSPORTE

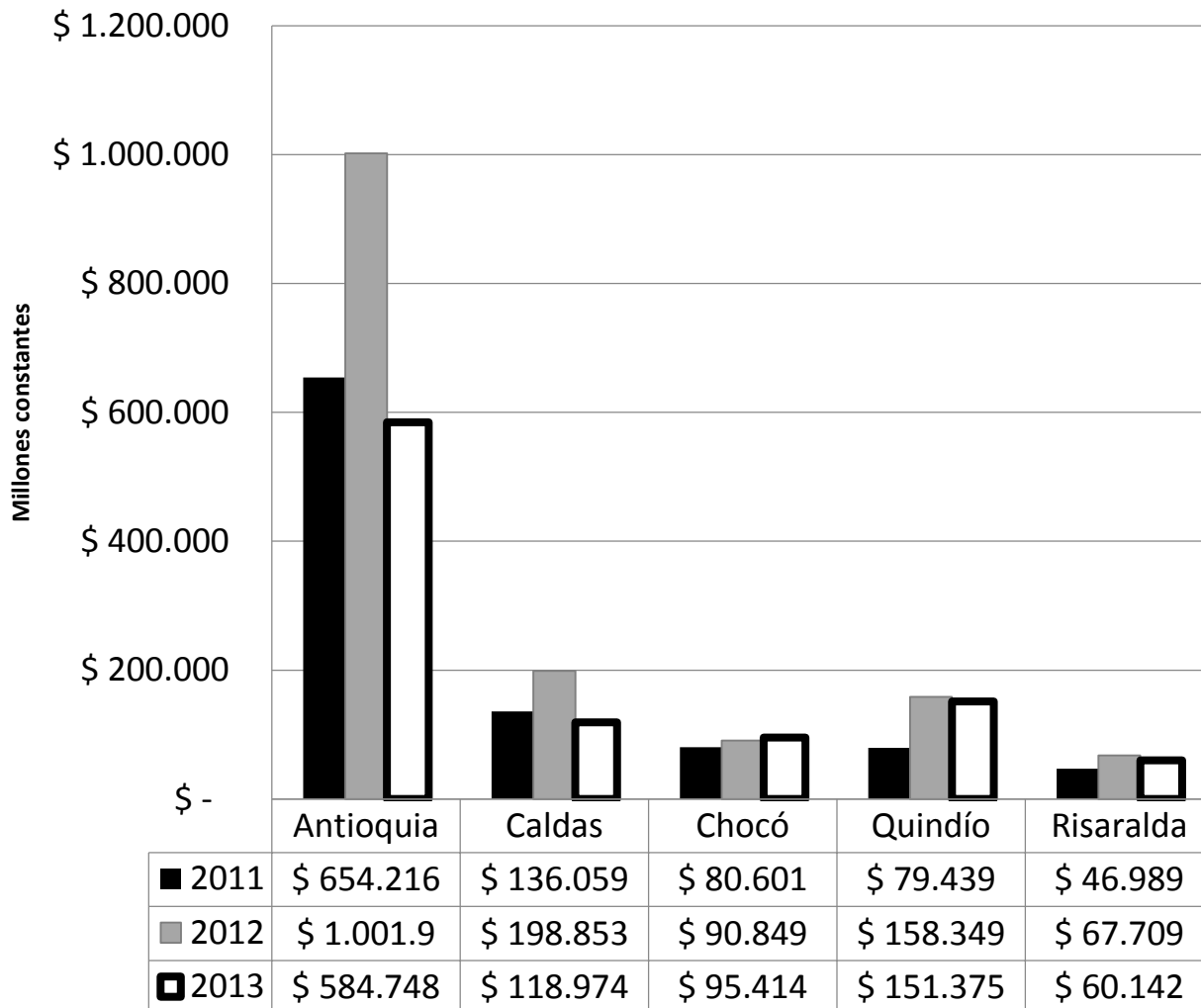

Todos los departamentos de la Región se vieron beneficiados por los recursos de inversión del Presupuesto General de la Nación asignados a Infraestructura de Transporte. Especialmente Quindío que recibió un aumento del 47,5% 2011.

### 3.13 RECURSOS DE INVERSIÓN DEL PRESUPUESTO GENERAL DE LA NACIÓN EN EL SECTOR AGROPECUARIO

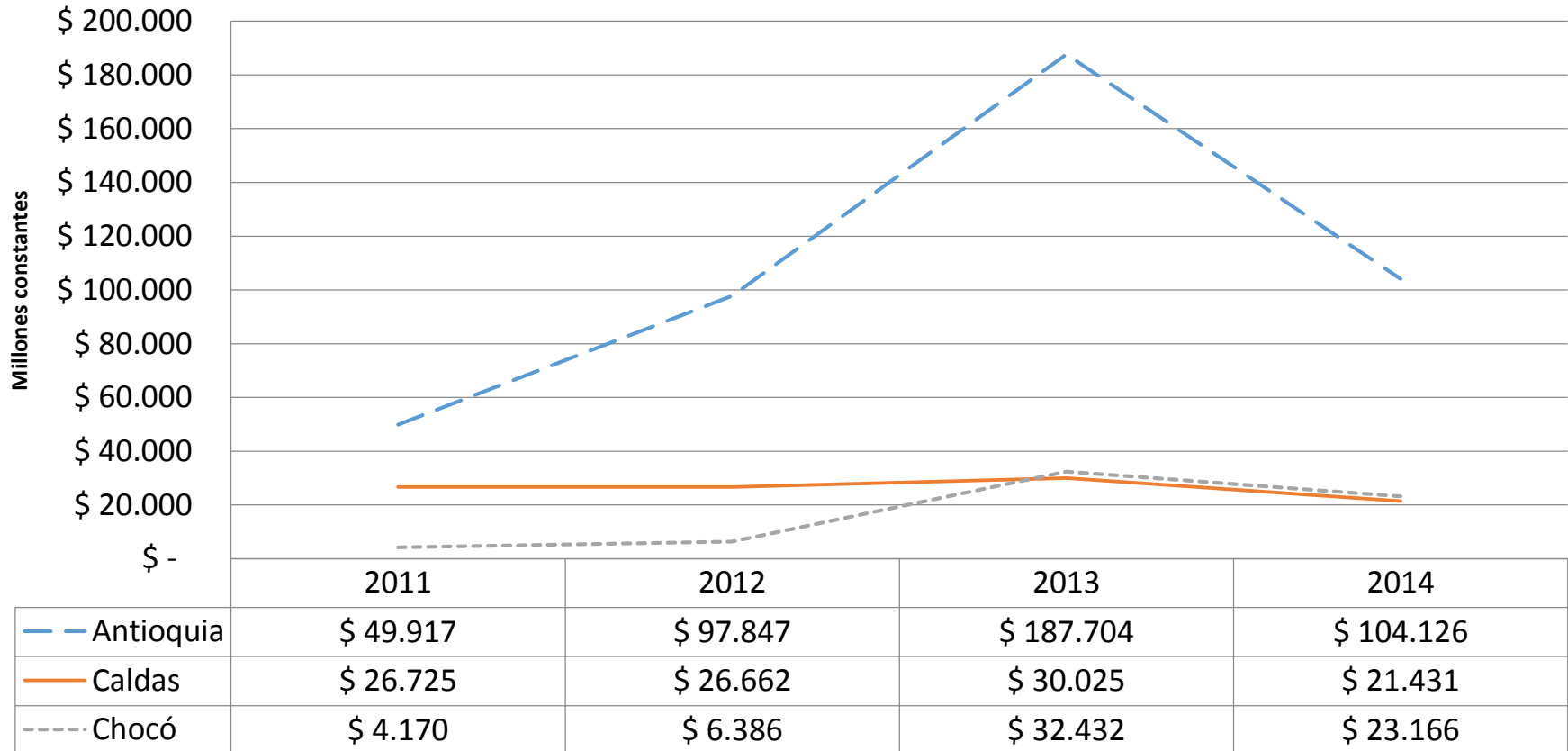

Fuente: Adaptado del DNP Fichas Territoriales

La región tuvo una variación del 45,6%% en el rubro de Recursos de inversión del Presupuesto General de la Nación en el sector agropecuario para el 2014, respecto al 2011.

## 4. CONCLUSIONES

- El departamento de Antioquia presentó el PIB más alto de la región y tuvo la más alta participación en el total nacional.
- La tasa de desempleo promedio en la región no ha llegado a una cifra de un dígito (11,74%), sin embargo se resalta que este indicador ha disminuido en cada uno de los departamentos.
- Risaralda es el departamento que mas ha disminuido su tasa de desempleo de 14,8% (2012) a 12,8% (2013).
- Antioquia se ubicó en un escalafón global de competitividad líder en el 2012. De igual manera, la ciudad de Manizales ocupó el primer puesto en el indicador de competitividad Doing Business.
- A la región le fueron asignados 20.281 cupos de viviendas gratuita.
- Cada uno de los departamentos de la región tuvo un aumento significativo en la asignación de recursos para el sector agropecuario: Valle (52,1%), Cauca (60,9%), Nariño (%3%), Putumayo(84,3%).

# Referencias

- Plan Nacional de Desarrollo 2010-2013
- DNP: Información básica territorial
- DNP: SINERGIA
- DNP: Balances nacionales y territoriales 2012-2013
- DANE
- Banco de la República



**Grupo de Investigación BioGestión  
Universidad Nacional de Colombia sede  
Bogotá**

**E-MAIL: [ofcastellanosd@unal.edu.co](mailto:ofcastellanosd@unal.edu.co)  
[ldfloreze@unal.edu.co](mailto:ldfloreze@unal.edu.co)**

**Telefax. (+57-1) 316 50 00 Ext. 10730/10729**

**Web: [www.biogestion.unal.edu.co](http://www.biogestion.unal.edu.co)**