

BALANCE DE SEGUIMIENTO AL SECTOR:  
**ECONÓMICO**  
EN PLAN NACIONAL DE DESARROLLO 2010-  
2014

**TERCERA REGIÓN**

**PATRICIA GIRALDO**

© UNIVERSIDAD NACIONAL DE COLOMBIA

Mayo 2014

ACOMPañAMIENTO ACADÉMICO PARA ANÁLISIS DEL BALANCE AL PLAN  
NACIONAL DESARROLLO 2010-2014 Y PARA EL FORTALECIMIENTO DE LAS  
BASES DEL PLAN NACIONAL DE DESARROLLO 2014-2018

# CONTENIDO

1. Metodología
2. Contexto
3. Metas e indicadores a nivel nacional
4. Conclusiones
5. Referencias bibliográficas

# 1. METODOLOGÍA (1/2)

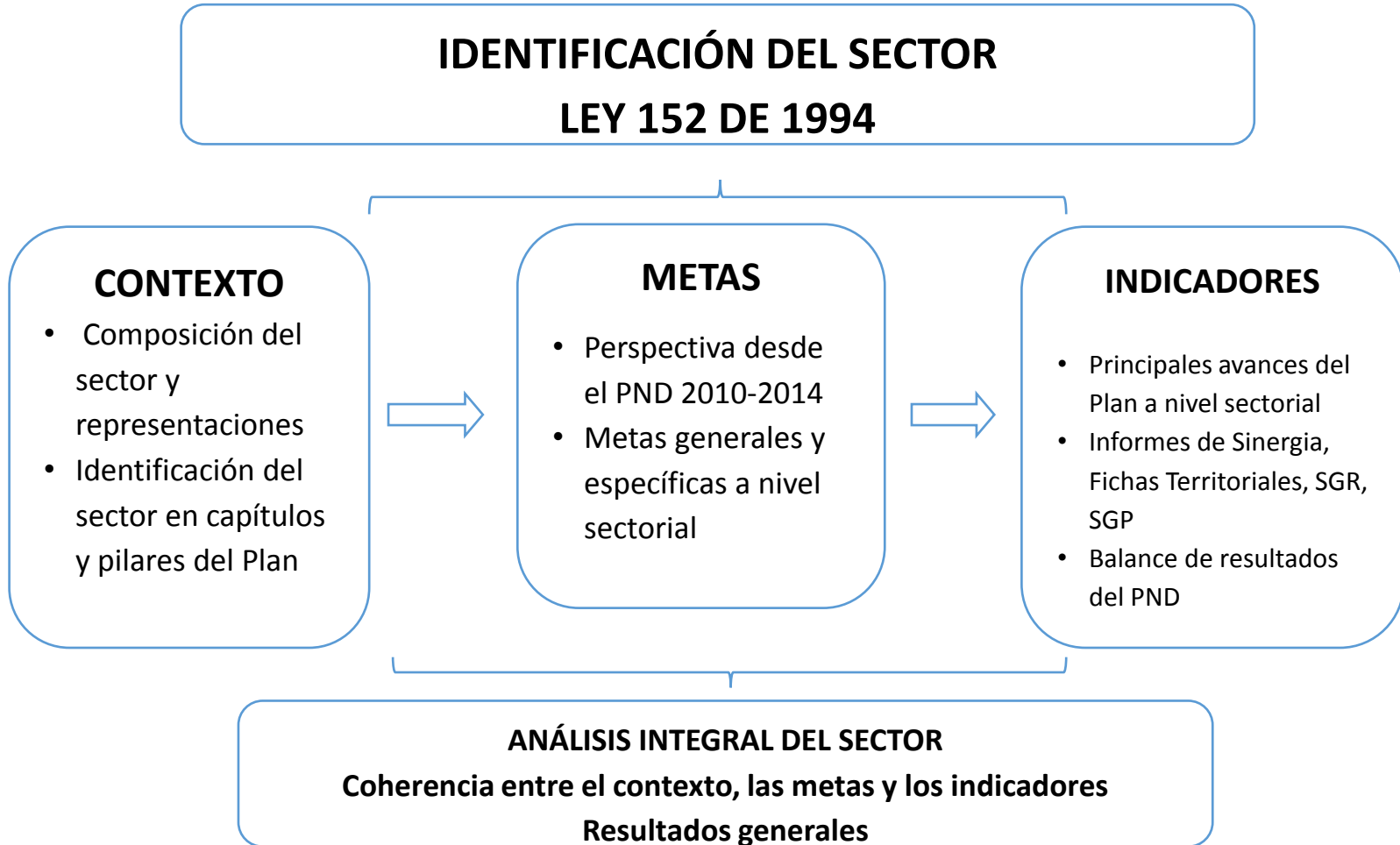

# 1. METODOLOGÍA (2/2)

## REGLAS DE JUEGO

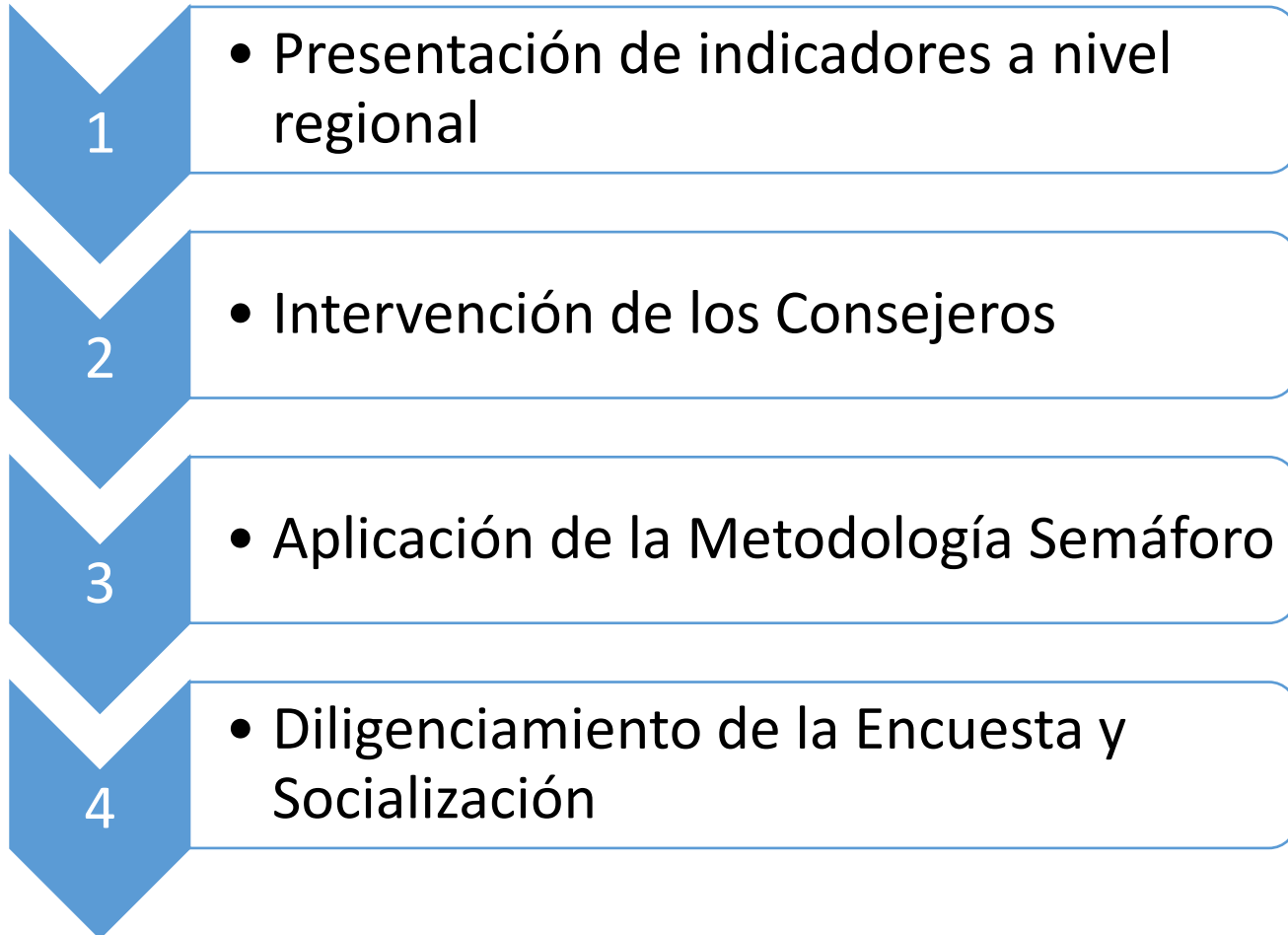

## COMPOSICIÓN DE LA REGIÓN

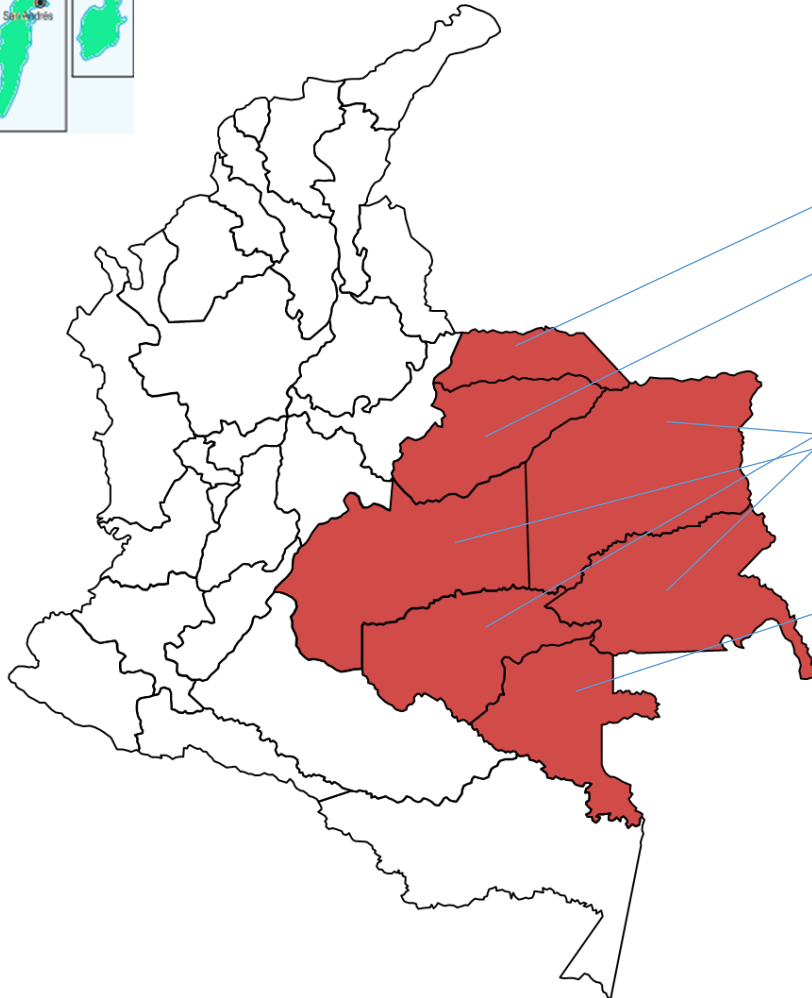

1. Arauca
2. Casanare
3. Guainía
4. Guaviare
5. Meta
6. Vichada
7. Vaupés

**Representan el 38,47% del territorio nacional y al 3,7% del total de la población.**

### 3.1 TASA DE CRECIMIENTO DEL VALOR AGREGADO POR DEPARTAMENTO

| DEPARTAMENTO        | 2010       | 2011       | 2012p      |
|---------------------|------------|------------|------------|
| PIB TOTAL ARAUCA    | -8,4       | -3,9       | -4,9       |
| PIB TOTAL CASANARE  | 5,6        | 15,3       | 6,5        |
| PIB TOTAL GUANÍA    | 3,0        | 0,7        | 7,2        |
| PIB TOTAL GUAVIARE  | -1,5       | 2,4        | 4,1        |
| PIB TOTAL META      | 25,2       | 21,5       | 7,5        |
| PIB TOTAL VICHADA   | 0,7        | -9,5       | 4,0        |
| <b>PIB COLOMBIA</b> | <b>4,0</b> | <b>6,6</b> | <b>4,0</b> |

Fuente: adaptado DANE- Cuentas Nacionales

Para el año 2012, el departamento con la menor tasa de crecimiento del valor agregado es Arauca, mientras que el mejor crecimiento se presenta en el departamento de Meta.

## 3.2 CONTRIBUCIÓN AL PIB NACIONAL DE CADA DEPARTAMENTO DE LA REGIÓN DURANTE 2010, 2011 Y 2012(P)

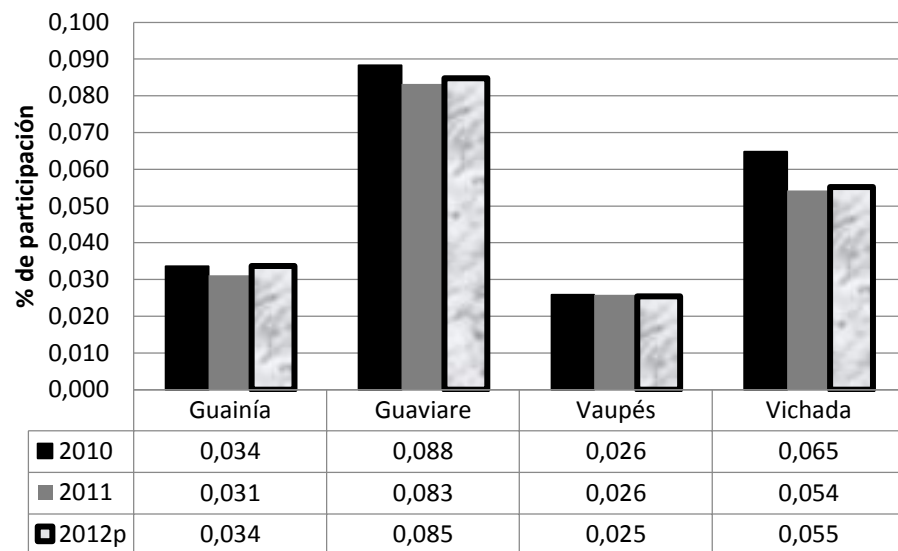
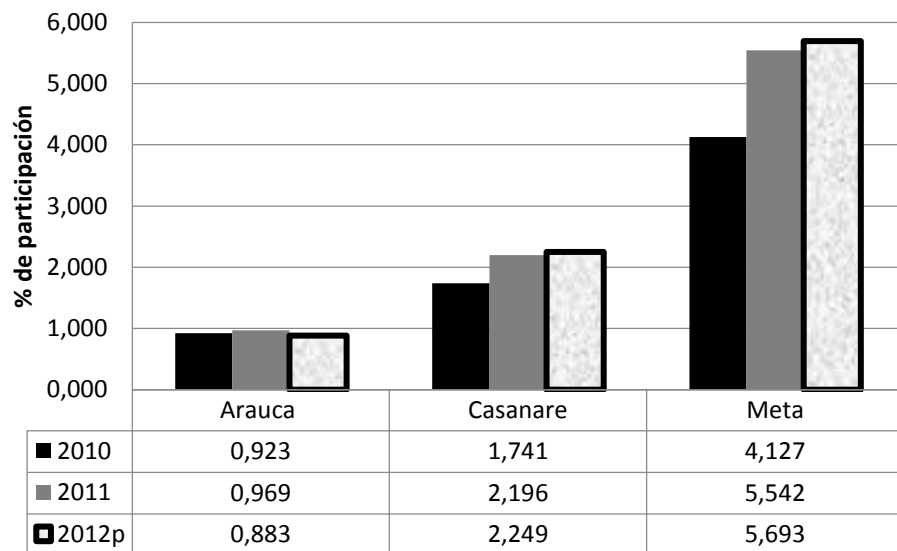

Fuente: Adaptado del DNP Fichas Territoriales

En el año 2012 la Región aportó en 9,02% del Producto Interno Bruto de la nación, siendo Meta el departamento de mayor impulsó en la región. Arauca, Guaviare y Vichada tuvieron variaciones negativas para el 2012 respecto al año 2010.

### 3.3 PARTICIPACIÓN PORCENTUAL EN EL PIB NACIONAL AÑO 2011 (BASE 2005 – PRINCIPALES DEPARTAMENTOS)

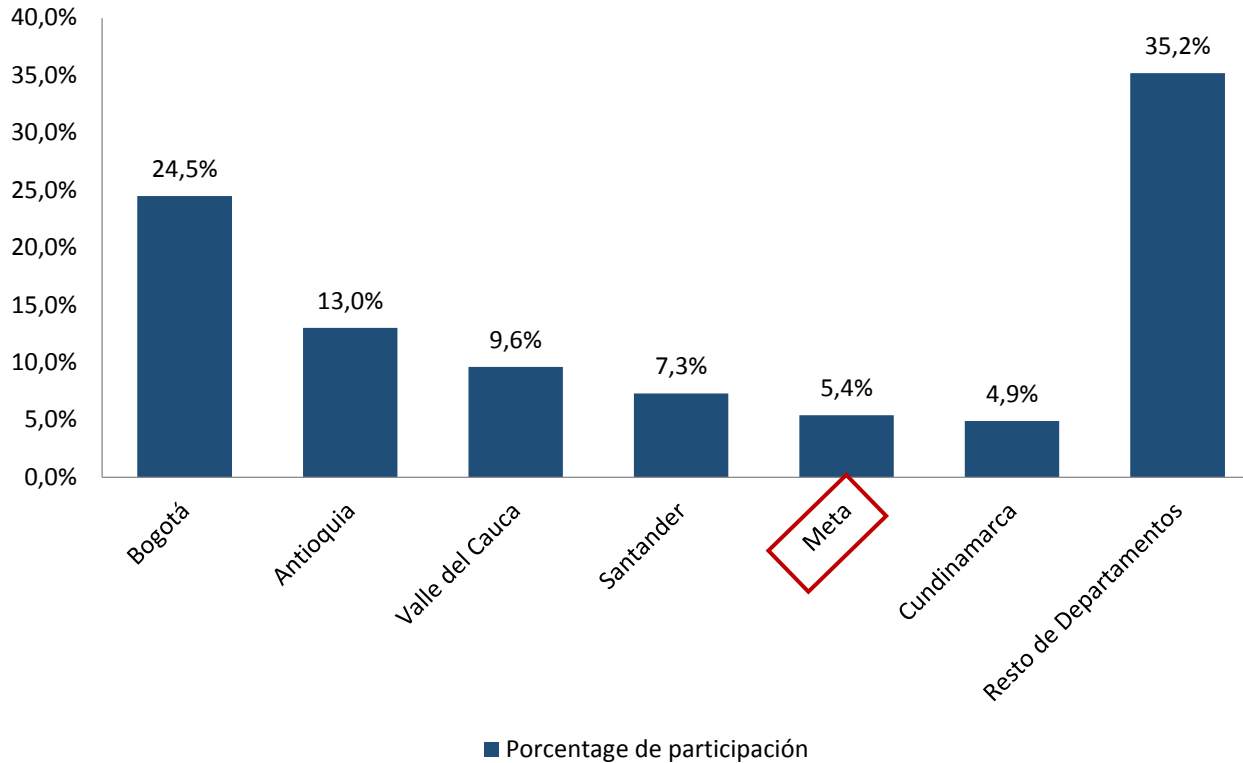

Fuente: Adaptado del DANE

El departamento de Meta no solo ha jalonado el crecimiento y PIB en la Región si no también el de la nación.



## 3.4 PARTICIPACIÓN % POR RAMA DE ACTIVIDAD EN EL PIB DEPARTAMENTAL (2012)

### ARAUCA

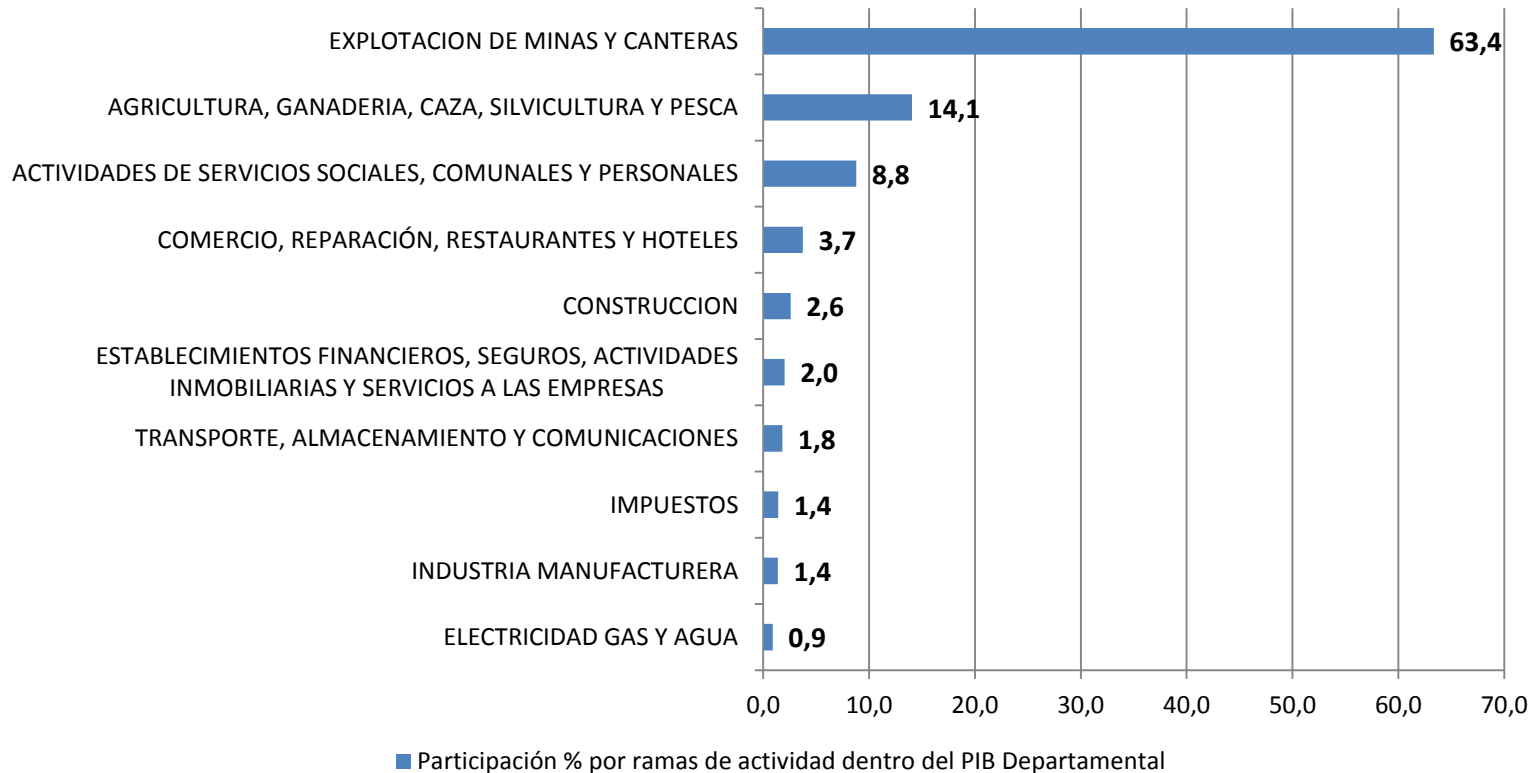

Fuente: adaptado DANE- Cuentas Nacionales

## 3.4 PARTICIPACIÓN % POR RAMA DE ACTIVIDAD EN EL PIB DEPARTAMENTAL (2012)

### CASANARE

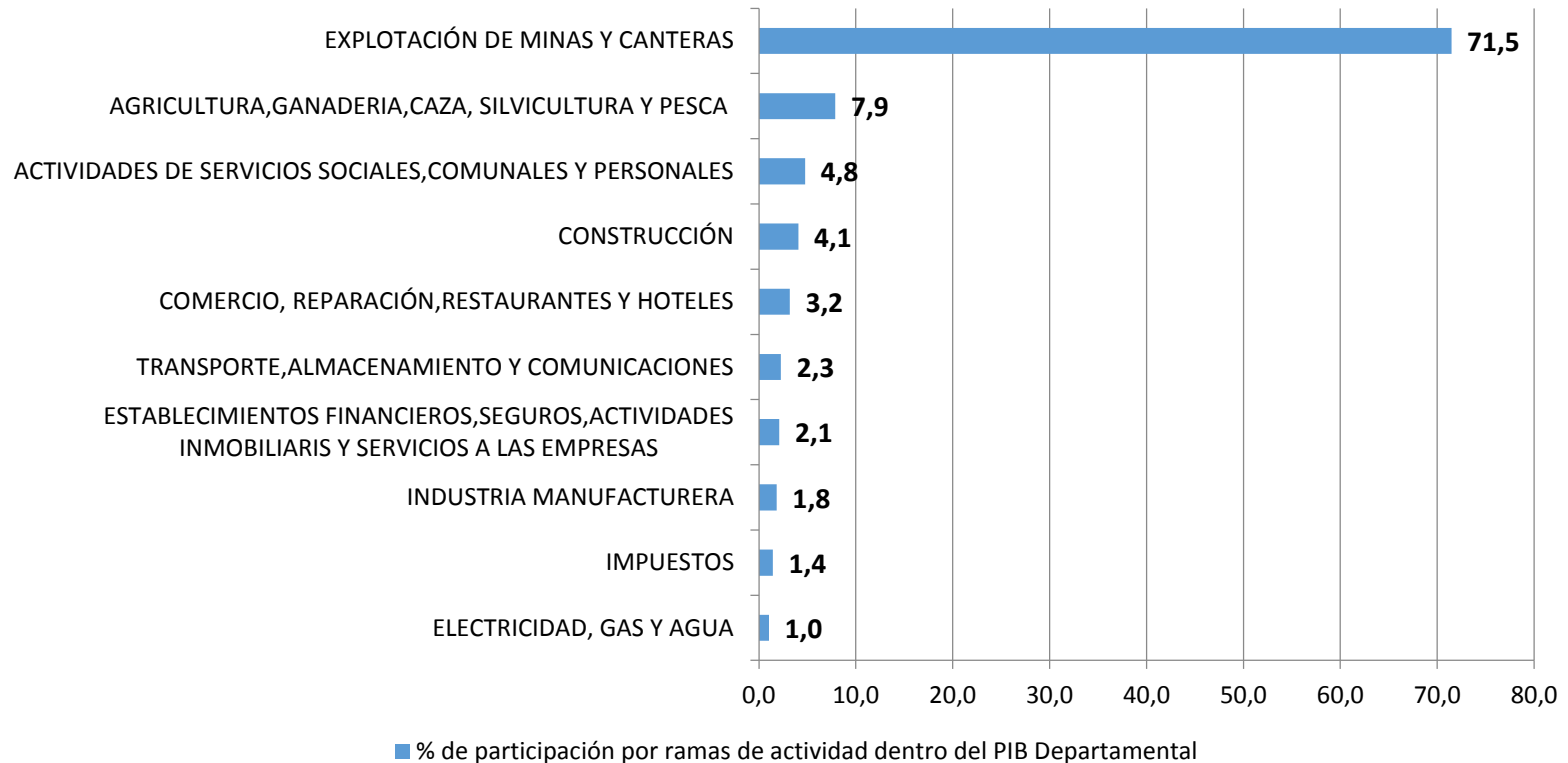

Fuente: adaptado DANE- Cuentas Nacionales

### 3.4 PARTICIPACIÓN % POR RAMA DE ACTIVIDAD EN EL PIB DEPARTAMENTAL (2012)

#### GUANÍA

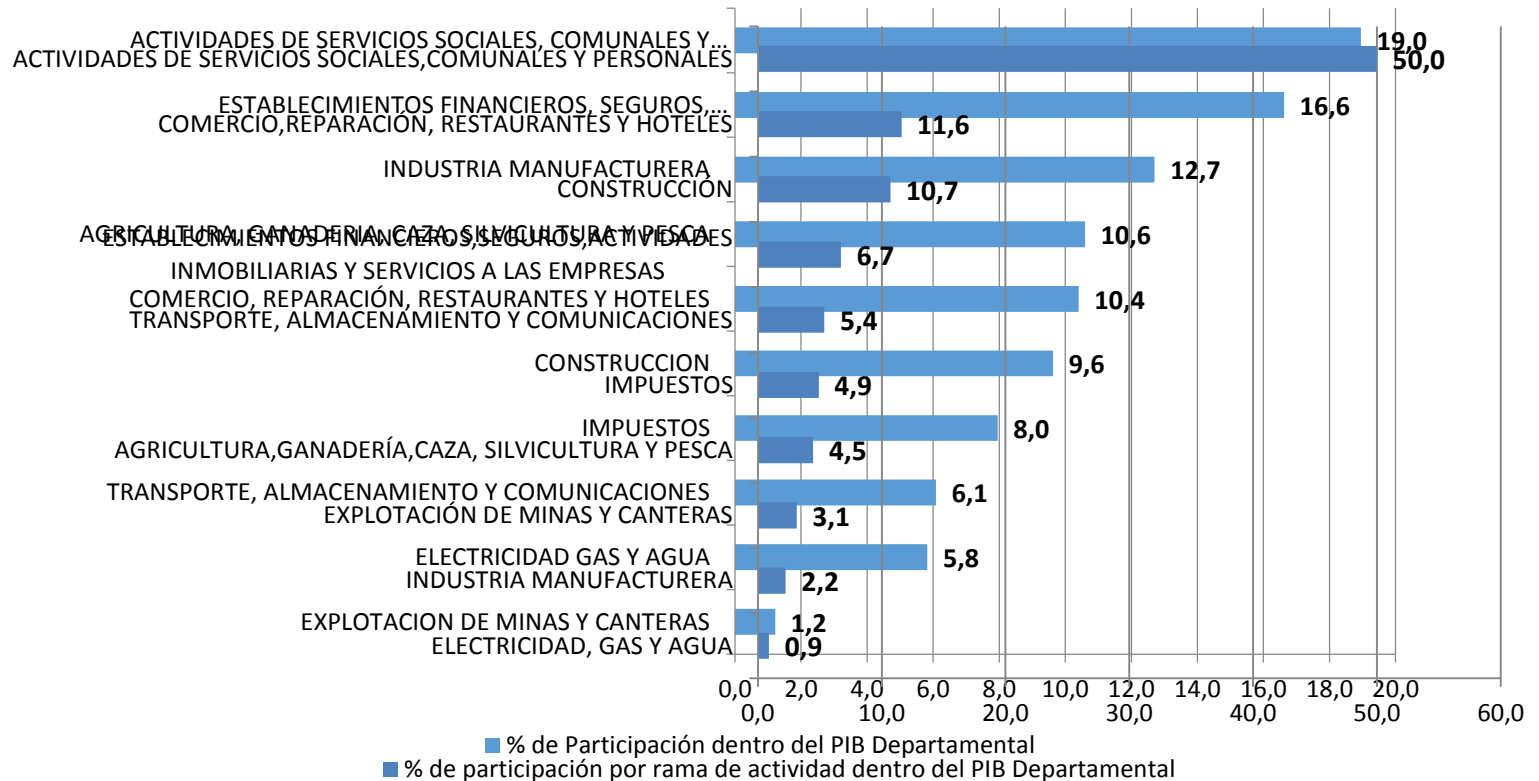

Fuente: adaptado DANE- Cuentas Nacionales

## 3.4 PARTICIPACIÓN % POR RAMA DE ACTIVIDAD EN EL PIB DEPARTAMENTAL (2012)

### GUAVIARE

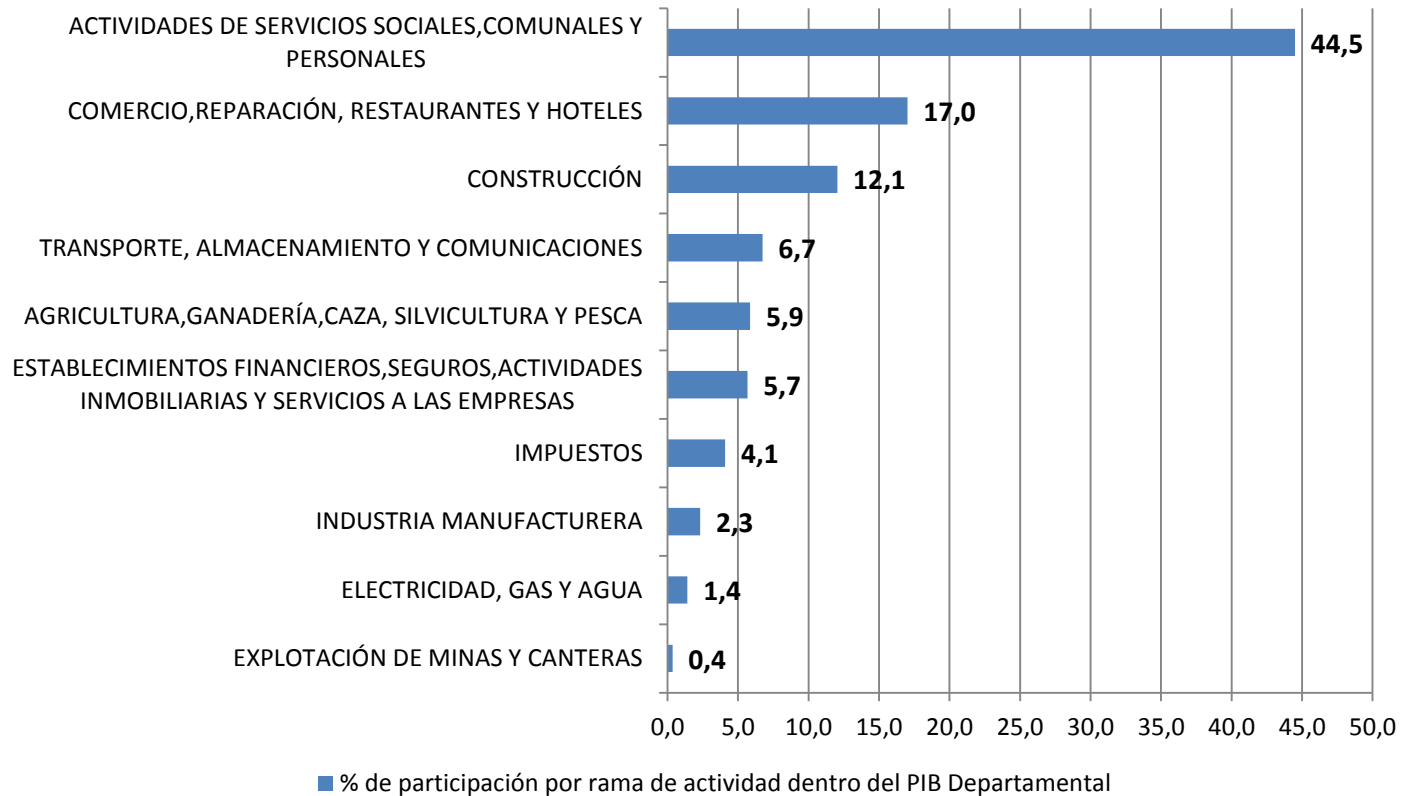

Fuente: adaptado DANE- Cuentas Nacionales

## 3.4 PARTICIPACIÓN % POR RAMA DE ACTIVIDAD EN EL PIB DEPARTAMENTAL (2012)

META

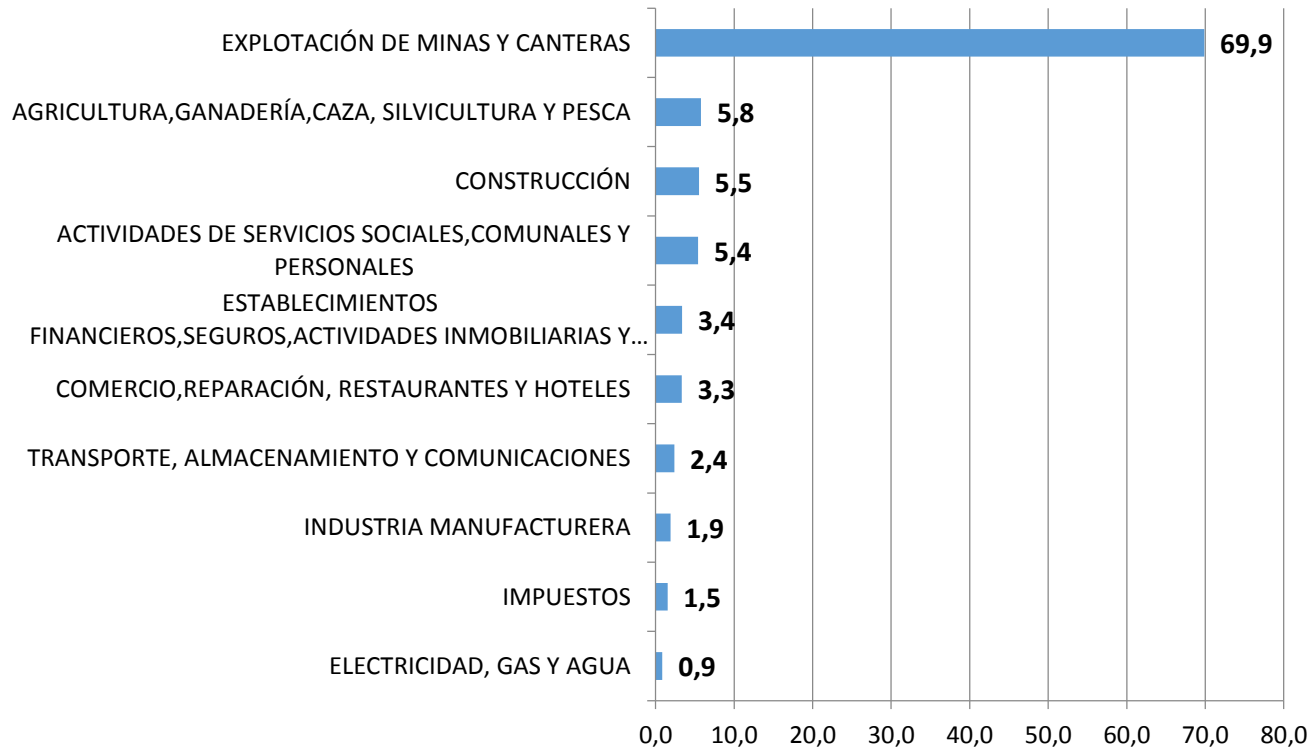

■ % de participación por rama de actividad dentro del PIB Departamental

Fuente: adaptado DANE- Cuentas Nacionales

## 3.4 PARTICIPACIÓN % POR RAMA DE ACTIVIDAD EN EL PIB DEPARTAMENTAL (2012)

### VICHADA

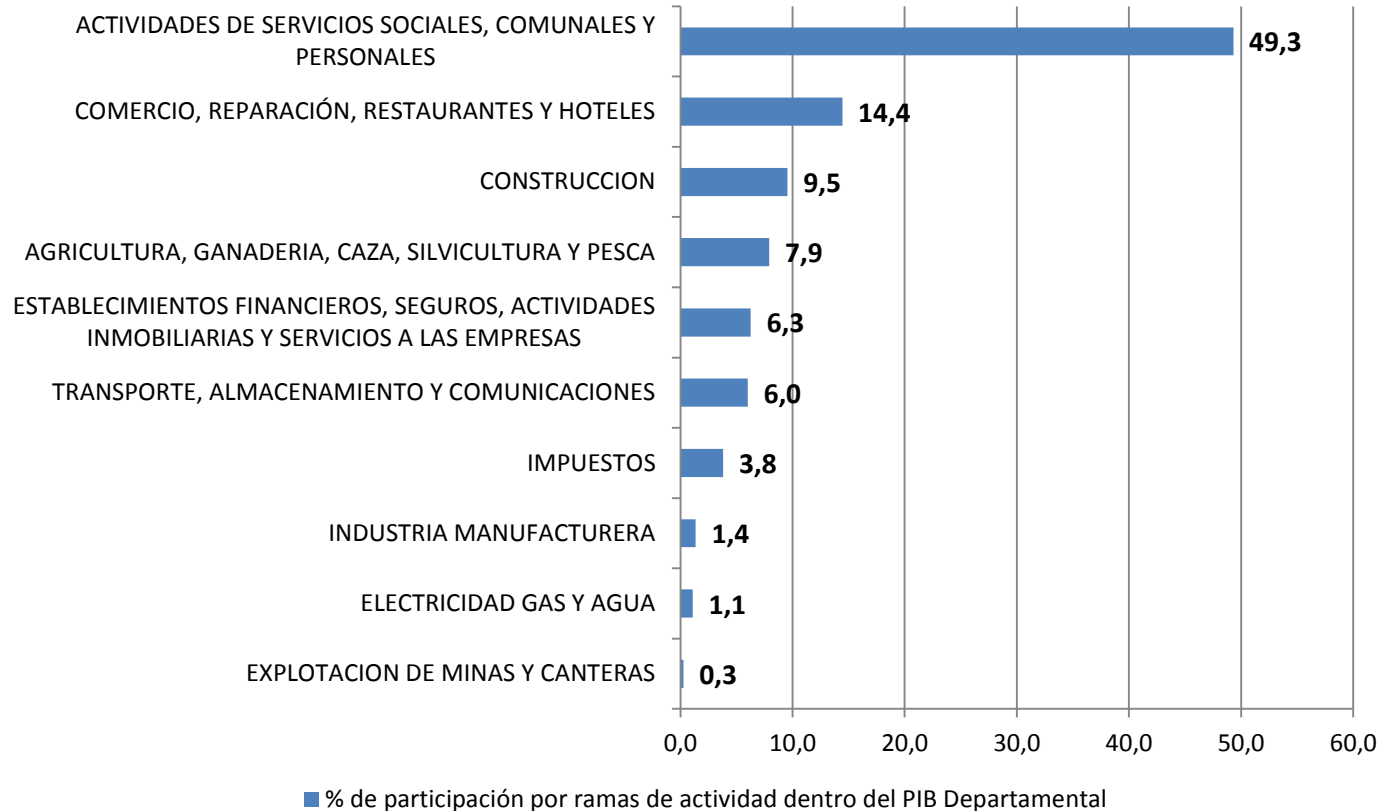

Fuente: adaptado DANE- Cuentas Nacionales

## 3.5 TASA DE DESEMPLEO DE CADA DEPARTAMENTO DE LA REGIÓN PARA LOS AÑOS 2012 Y 2013

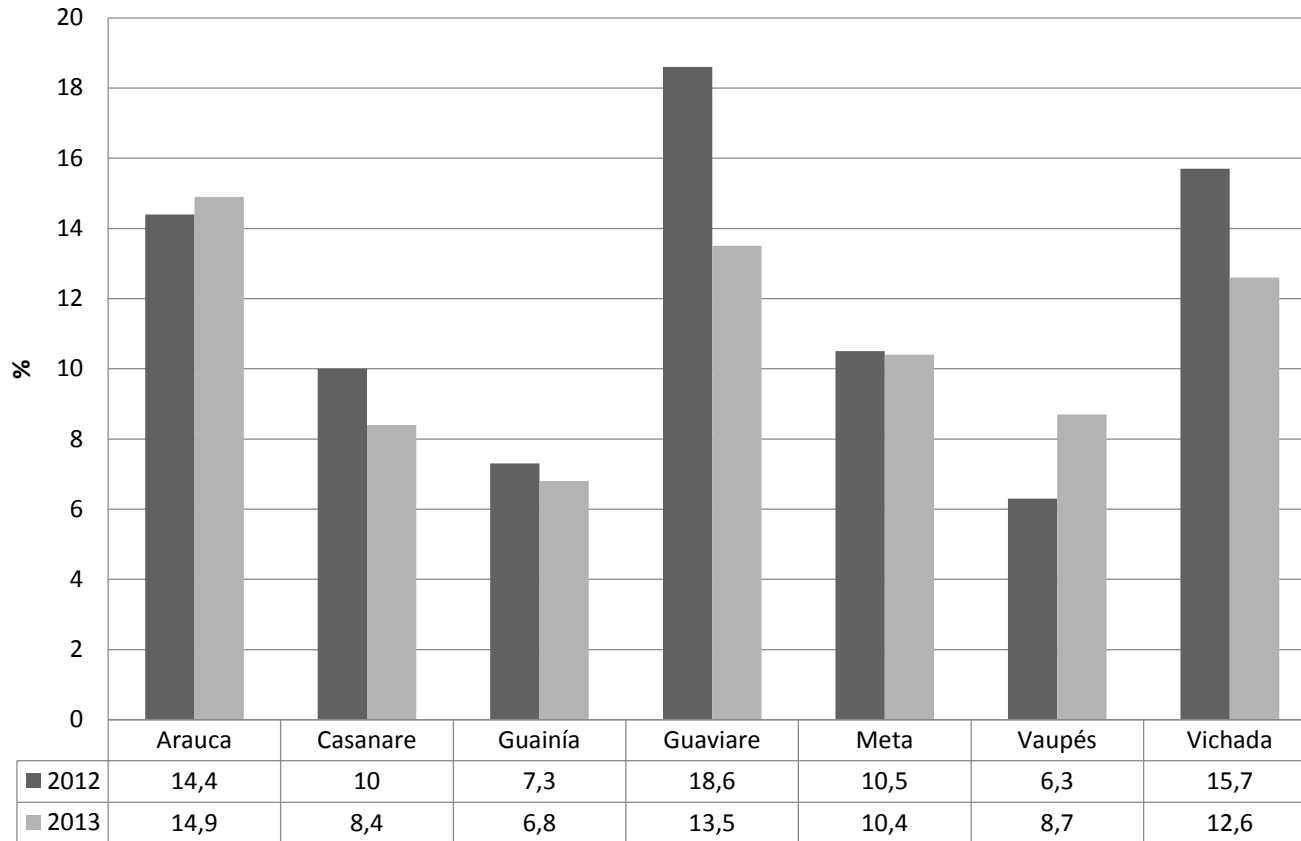

Fuente: DANE

Casanare, Guainía y Vaupés alcanzaron una tasa de desempleo de un dígito, en el caso de Guaviare disminuyó cinco puntos porcentuales. No obstante en los departamentos de Arauca y Vaupés el indicador en mención aumentó.

### 3.6 TASA DE OCUPACIÓN DE CADA DEPARTAMENTO DE LA REGIÓN PARA LOS AÑOS 2012 Y 2013

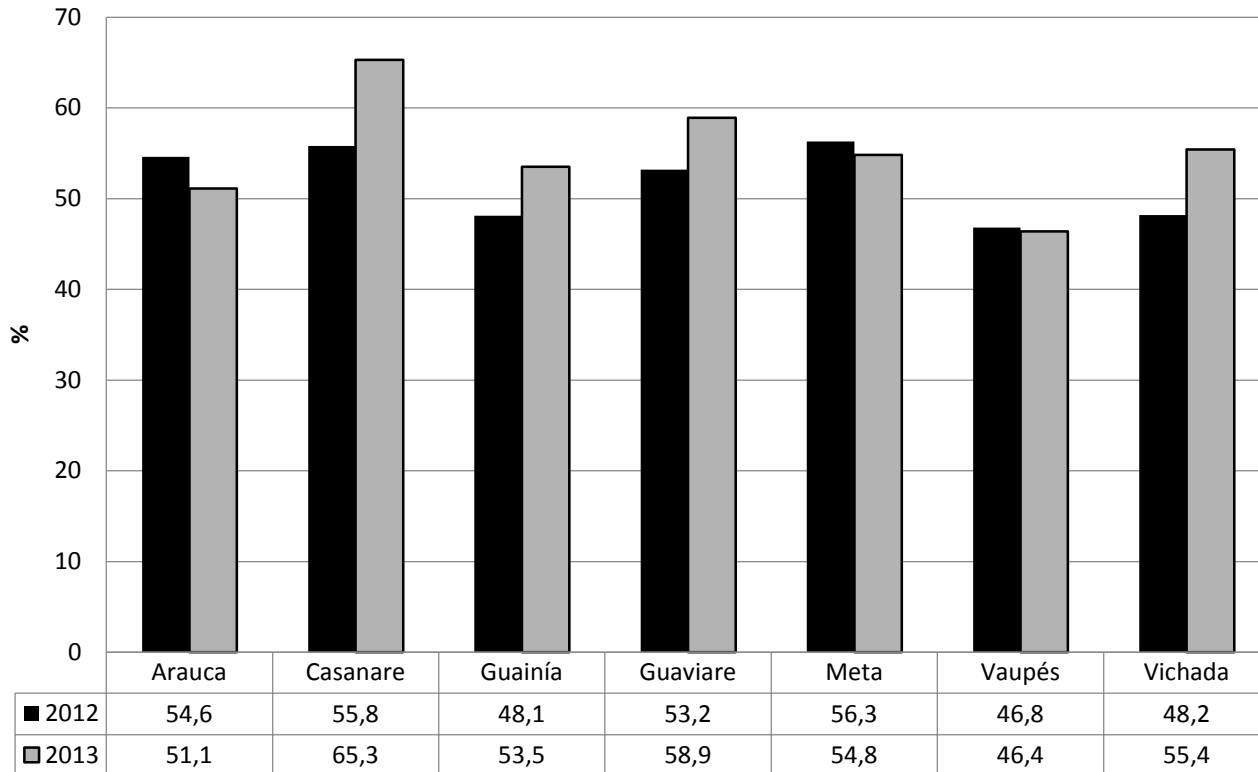

Fuente: DANE

Casanare es el departamento que más ha tenido crecimiento en su tasa de ocupación, seguido de Guainía y Guaviare. Por su parte Meta, Vaupés y Arauca mostraron un comportamiento negativo en el indicador.



## 3.7 ESCALAFÓN GLOBAL DE COMPETITIVIDAD 2012

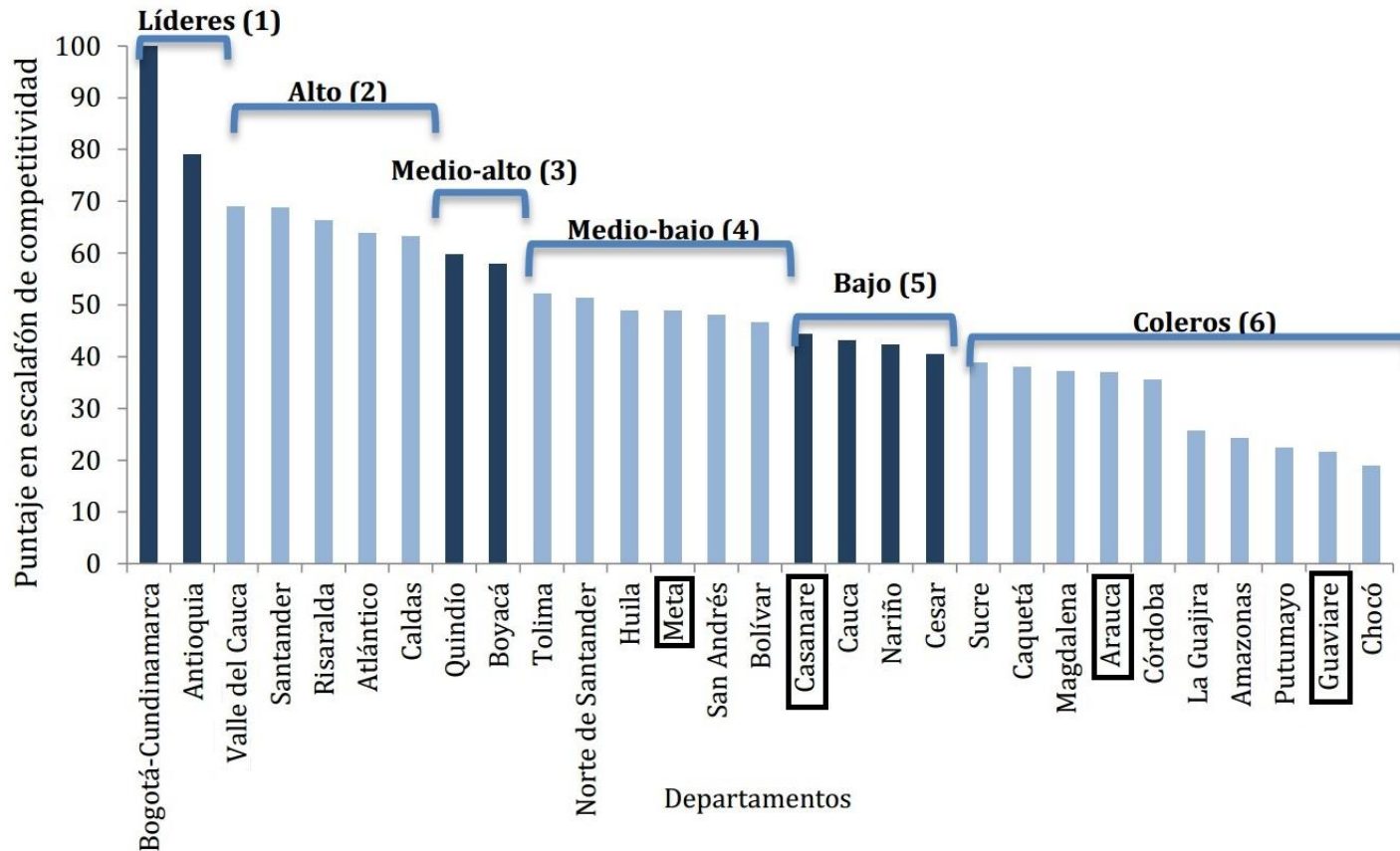

Fuente: DNP. Balance de Resultados: Enfoque Territorial 2013

Meta es el departamento que mas se destaca en el escalafón global de competitividad en la región. No obstante, Arauca y Guaviare se encuentran en el grupo de coleros, mientras Casanare se encuentra en el grupo de baja competitividad.

## 3.8 INDICADOR DE COMPETITIVIDAD DOING BUSINESS (2013) POR CIUDAD

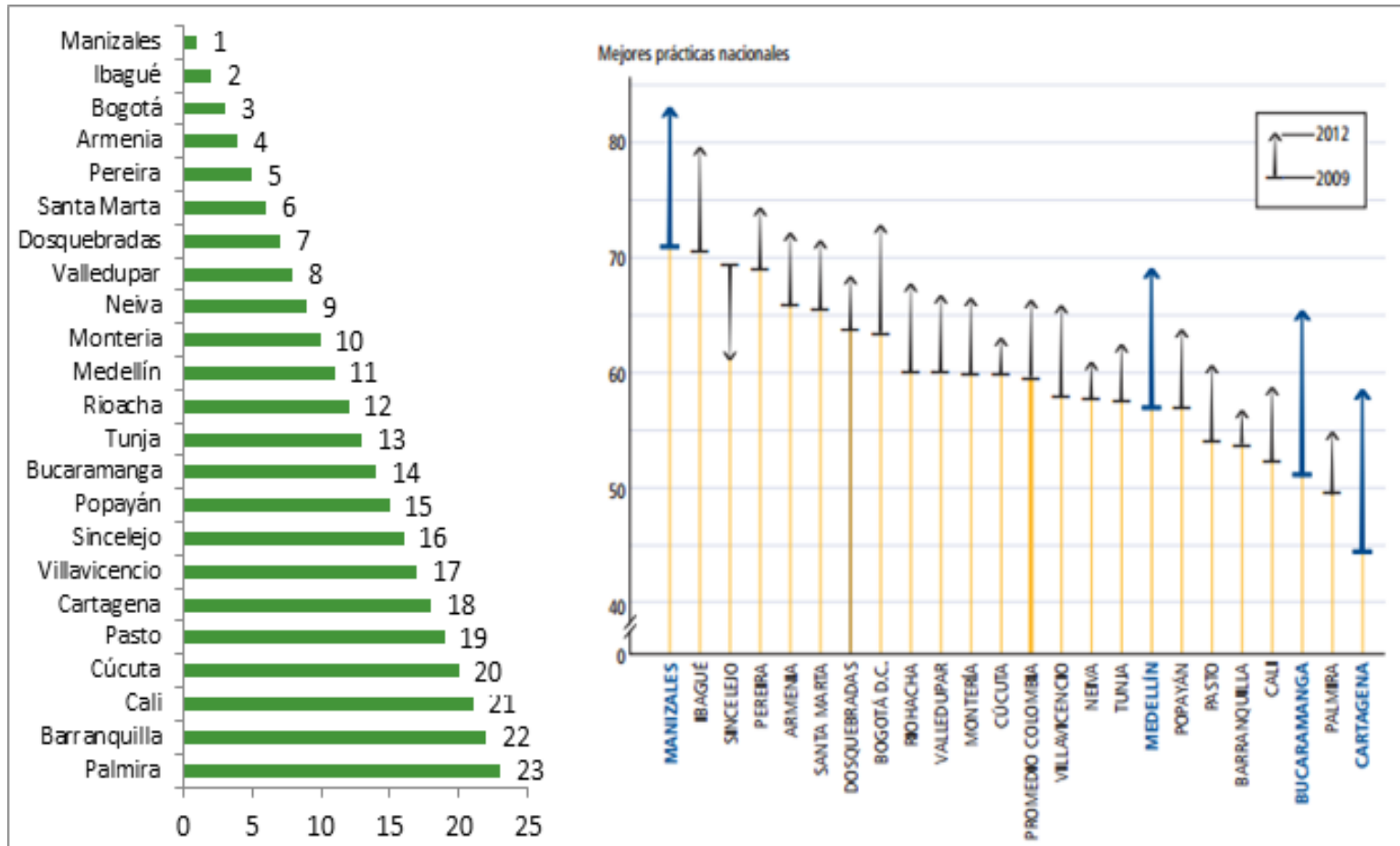

De las ciudades pertenecientes a la región, Villavicencio está mejor ubicada en el ranking.



### 3.10 CUPOS DE VIVIENDA GRATUITA ASIGNADOS A LA REGIÓN (a diciembre de 2013)

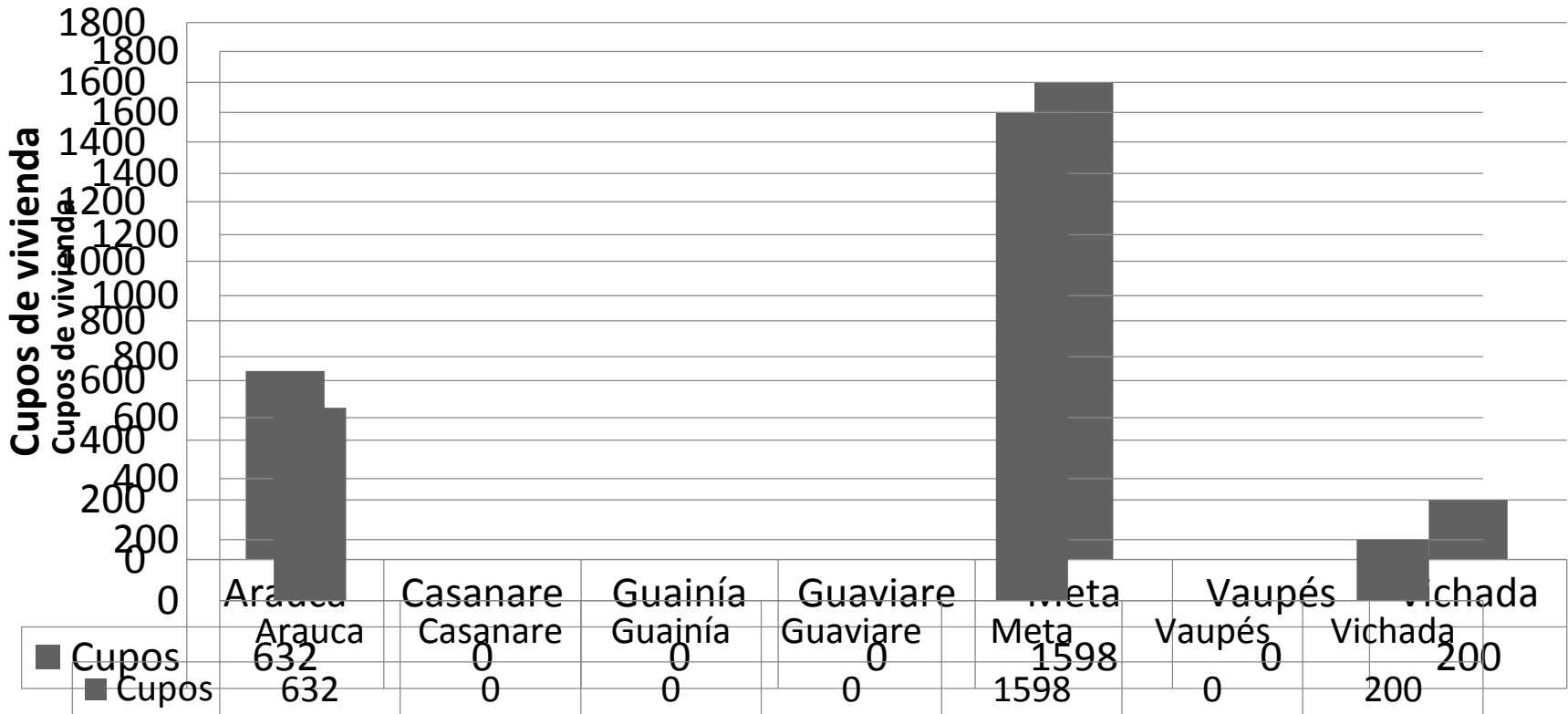

Fuente: Adaptado del DNP Fichas Territoriales

Respecto a la meta de otorgar 100.000 de viviendas gratuitas en el programa de municipios en el Plan Nacional de Consolidación. A la región le fueron asignadas 2.430 viviendas.

### 3.11 EXTRACCIÓN DE PETRÓLEO CRUDO Y DE GAS NATURAL; ACTIVIDADES DE SERVICIOS RELACIONADAS CON LA EXTRACCIÓN DE PETRÓLEO Y DE GAS, EXCEPTO LAS ACTIVIDADES DE PROSPECCIÓN; EXTRACCIÓN DE MINERALES DE URANIO Y DE TORIO (A PRECIOS CORRIENTES)

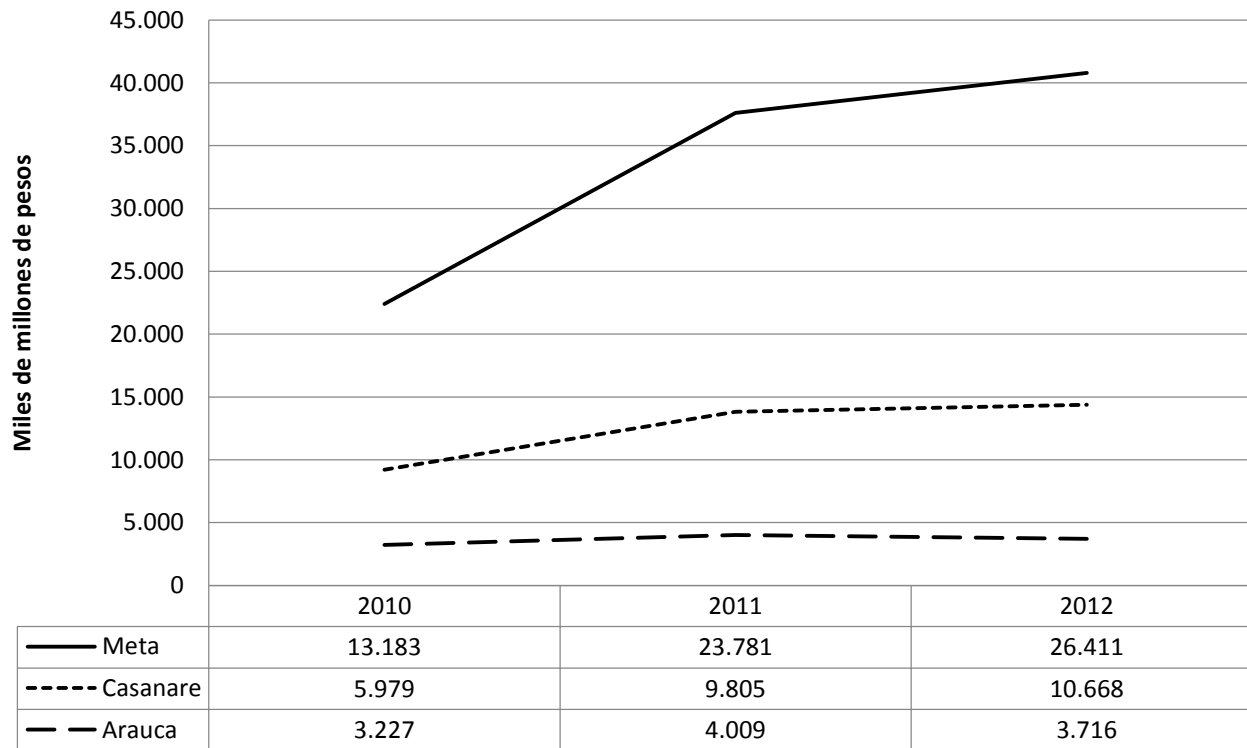

Fuente: DANE

La extracción de petróleo crudo y de gas natural se duplicó en los departamentos de Meta y Casanare entre el 2010 y 2012. En Arauca hubo un leve aumento. En los departamentos de Guainía, Guaviare, Vichada y Vaupés no hay extracción de este recurso.

### 3.12 PRODUCCIÓN PECUARIA Y CAZA INCLUYENDO LAS ACTIVIDADES VETERINARIAS (A PRECIOS CORRIENTES)

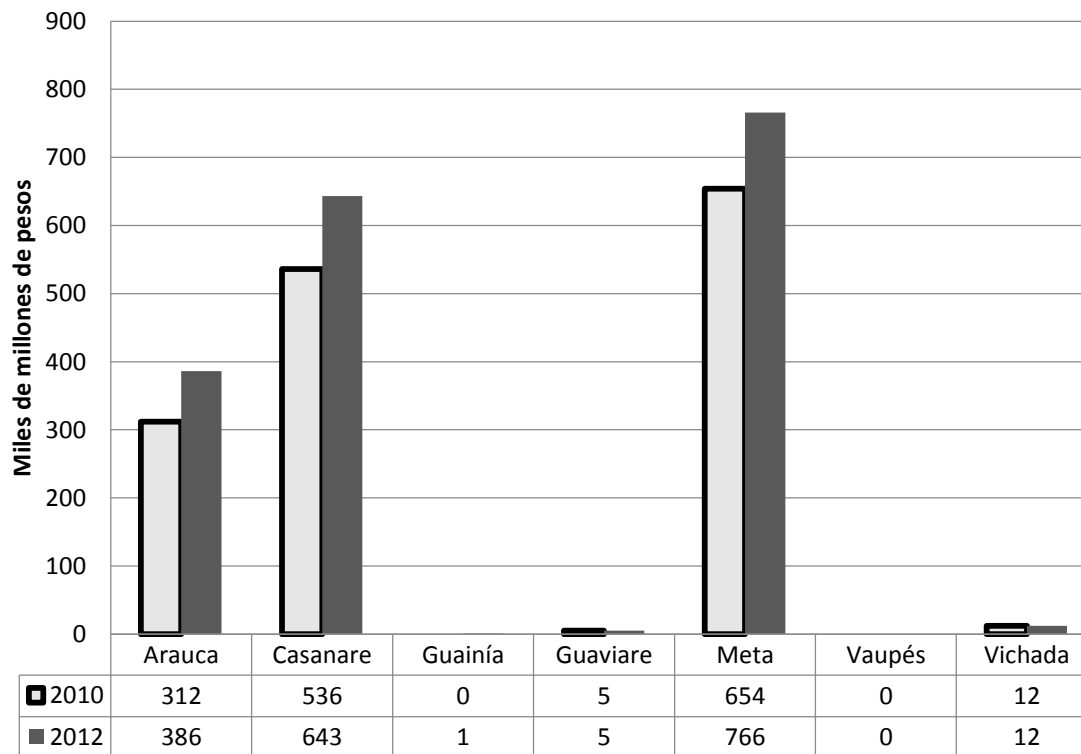

Fuente: DANE

Hubo un leve aumento en la actividad de producción pecuaria y caza en los departamentos de Arauca, Casanare y Meta.

### 3.13 COMERCIO 2010-2012P (A PRECIOS CORRIENTES)

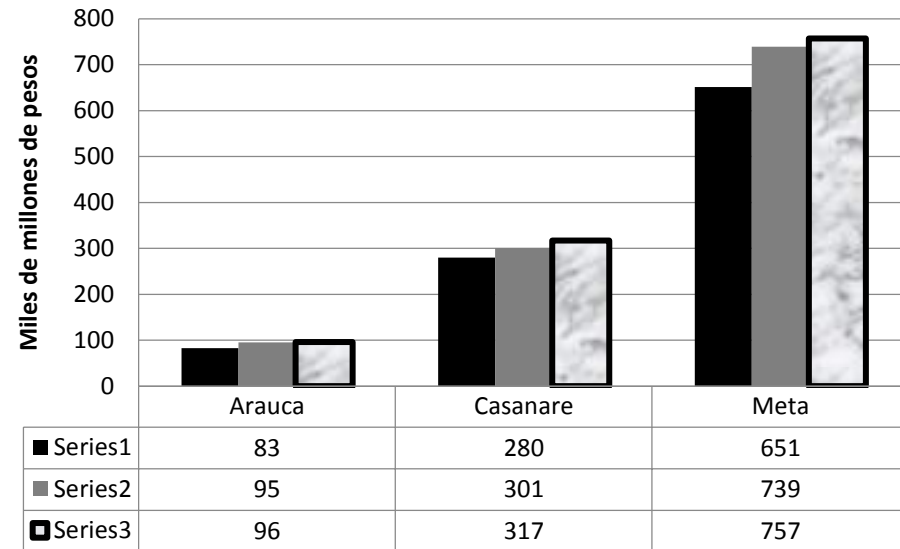
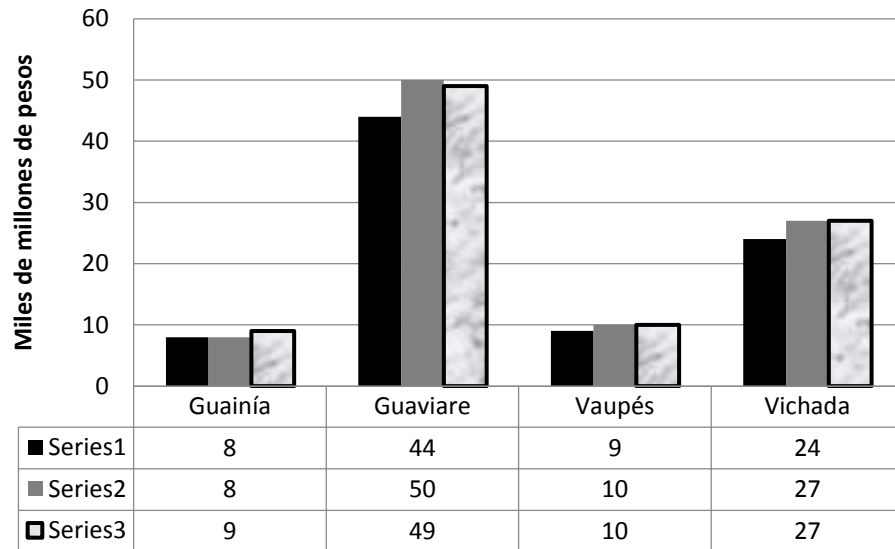

Fuente: DANE

Cada uno de los departamentos tuvo mejoras respecto al comercio. Se debe tener en cuenta que las proporciones que manejan los departamentos de Arauca, Casanare y Meta son significativamente distintas respecto a las encontradas en los departamentos de Guainía, Guaviare, Vichada y Vaupés.

## 4. CONCLUSIONES

- El departamento de Meta presentó el PIB más alto de la región y tuvo la más alta participación en el total nacional.
- La tasa de desempleo promedio en la región no ha llegado a una cifra de un dígito (10,75%), sin embargo se resalta que este indicador ha disminuido en cada uno de los departamentos.
- Guaviare es el departamento que mas ha disminuido su tasa de desempleo de 18,6% (2012) a 13,5% (2013). Vaupés fue el único departamento en el que aumentó el desempleo en este período.
- Meta se ubicó en un escalafón global de competitividad medio-bajo en el 2012. De igual manera, la ciudad de Meta fue la mejor rankeada en el indicador de competitividad Doing Business.
- A la región le fueron asignados 2.430 cupos de viviendas gratuita.



# Referencias

- Plan Nacional de Desarrollo 2010-2013
- DNP: Información básica territorial
- DNP: SINERGIA
- DNP: Balances nacionales y territoriales 2012-2013
- DANE
- Banco de la República

**Grupo de Investigación BioGestión  
Universidad Nacional de Colombia sede  
Bogotá**

**E-MAIL: [ofcastellanosd@unal.edu.co](mailto:ofcastellanosd@unal.edu.co)  
[ldfloreze@unal.edu.co](mailto:ldfloreze@unal.edu.co)**

**Telefax. (+57-1) 316 50 00 Ext. 10730/10729**

**Web: [www.biogestion.unal.edu.co](http://www.biogestion.unal.edu.co)**