

Departamento Nacional de Planeación

Trazador Presupuestal de Niñez

Guía práctica para su implementación.

Noviembre de 2025

Trazador Presupuestal de Niñez

Guía práctica para su implementación en Territorio

Texto adicional

I. Generalidades

¿Qué es el trazador presupuestal PIIA?

- Herramienta que permite **identificar, clasificar y hacer seguimiento** a los recursos de **inversión** destinados a garantizar los derechos de niñas, niños y adolescentes.
- Opera actualmente través de la Plataforma Integrada de Inversiones Públicas - PIIP
- Facilita el análisis del gasto público en la garantía de sus derechos.
- **No es una fuente de financiación**, sino un mecanismo de seguimiento.
- Aplica para **proyectos de inversión** de entidades nacionales como territoriales

¿Porqué es importante este trazador?

- Mejora la eficiencia del gasto público y toma de decisiones de las políticas públicas de primera infancia, infancia y adolescencia,
- Permite a las autoridades de orden nacional y/o territorial tener el acceso a una información de calidad para la toma de decisiones a las que haya lugar desde política pública,
- Una fuente oficial de información para responder en el marco de procesos de rendición pública de cuentas y requerimientos en materia de presupuesto para el seguimiento que los entes de control y corporaciones públicas,
- Visibilizar las necesidades de la niñez en el presupuesto,

¿Cuál es el soporte normativo del trazador?

- **Ley 12 de 1991:** Ratificó la Convención sobre los Derechos del Niño (CDN). Artículo 4: “Los Estados Parte adoptarán esas medidas hasta el máximo de recursos que dispongan.”
- **Ley 1098 de 2006** – Código de la Infancia y Adolescencia: Artículo 203. Principios rectores de las políticas de infancia, adolescencia y familia:
 10. Prioridad en la inversión social dirigida a la niñez y adolescencia.
 11. Financiación, gestión y eficiencia del gasto y la inversión pública.
- **Decreto 1336 de 2018:** Parágrafo 2 del artículo 2.4.4.2. Establece la necesidad de identificar asignaciones presupuestales específicas para atención integral a la primera infancia y reportarlas en el SUIFP ahora PIIP.
- **Ley 1955 de 2019 – PND 2018-2022:** La Mesa Nacional de Gasto en Niñez del SNBF, liderada por el DNP y el Ministerio de Hacienda, impulsa un clasificador presupuestal etario por curso de vida.
- **Ley 2294 de 2023 – PND 2022-2026:** Promueve el fortalecimiento de la implementación del trazador.
- **Ley 2328 de 2023** – Política de Estado Para el Desarrollo Integral en la Infancia y Adolescencia: Establece la creación de un marcador presupuestal para la identificación del gasto en la infancia y adolescencia.

II. Estructura del Trazador

Clasificación A. por grupo etario del curso de vida en Niñez

Etapa Curso de vida	Rango de edad	Sustento
Primera infancia	Mujeres gestantes	Ley 1804 de 2016, por la cual se establece la política de Estado para el Desarrollo Integral de la Primera Infancia de Cero a Siempre.
	Niñas y niños de 0 a 5 años	Ley 1804 de 2016
Infancia	Niñas y niños de 6 a 11 años	Ley 1098 de 2006, Código de Infancia y Adolescencia. Establece que las niñas y niños son personas entre los 0 y los 12 años. Política Nacional de Infancia y Adolescencia.
Adolescencia	Adolescentes de 12 a 17 años	Ley 1098 de 2006, Código de Infancia y Adolescencia. Establece que los adolescentes son personas entre los 12 y los 18 años; así mismo, el código establece como sujetos de derechos a los menores de 18 años. Política Nacional de Infancia y Adolescencia.
<p>Nota: debe entenderse que el límite del clasificador para el rango de 0 a 5 años es 5 años, 11 meses y 30 días. Para los cambios entre rangos deben aplicarse la misma regla, llegar hasta 11 meses y 30 días.</p>		

Clasificación B. Por categorías del gasto asociadas a las Realizaciones.

Categoría	Descripción
1. Salud	Programas, iniciativas o atenciones: Programas materno-infantiles, de prevención de enfermedades y riesgos, vacunación, medicamentos, atención ambulatoria e internación, infraestructura hospitalaria pediátrica, formación personal médico, afiliación al sistema de salud, valoración integral para la promoción y mantenimiento de la salud, entre otros.
2. Alimentación y Nutrición	Programas, iniciativas o atenciones: Programas para la promoción, protección y apoyo a la lactancia materna, atención de los problemas de malnutrición (desnutrición aguda, crónica, global, deficiencias de micronutrientes, sobrepeso y obesidad), valoración y seguimiento nutricional, disponibilidad, acceso y consumo de alimentos en condiciones de calidad e inocuidad, promoción estilos y hábitos alimentarios, entre otros.
3. Educación y formación Integral	Programas, iniciativas o atenciones: Modalidades de atención a la primera infancia en educación Inicial, cualificación de docentes o agentes educativos, fortalecimiento de ambientes pedagógicos, acceso y permanencia en el nivel preescolar, educación básica primaria y básica secundaria, educación media, superior, acceso y dotación a libros con contenido especializado para la primera infancia, infraestructura educativa, calidad educativa, entre otros.
4. Identidad y diversidad.	Programas, iniciativas o atenciones: Programas hacia la construcción de la identidad cultural desde el encuentro y apropiación de la memoria, la historia, el patrimonio, los saberes, los valores y las creencias, expedición del documento de identidad, programas orientados a la inclusión de niños, niñas y adolescentes con discapacidad, Etnias, víctimas, migrantes, entre otros.

Clasificación B. Por dimensiones del gasto asociadas a las Realizaciones.

Categoría	Descripción
5. Protección y prevención Vulneraciones	Programas, iniciativas o atenciones: Programas dirigidos a niños y niñas “en riesgo”, iniciativas de protección de los derechos del niño, erradicación del trabajo infantil, prevención y asistencia en casos de violencia intrafamiliar, explotación sexual, comercia y económica, prevención trabajo infantil, mortalidad y accidentalidad, maltratos, abusos, prevención del reclutamiento forzado, abandono físico, situación de calle, pornografía, entre otros.
6. Deporte, recreación, cultura, juego, Ciencia, Tecnología e Innovación (CTEI), ambiente	Programas, iniciativas o atenciones: Promoción del ocio, la recreación y uso creativo del tiempo, formación en deporte y escenarios para las actividades deportivas, formación artística y cultural, infraestructura y dotación espacios lúdico – pedagógicos, el establecimiento y manutención de parques recreativos y juegos, y aquellos programas de promoción y acción cultural como bibliotecas, teatros, museos, coros, artistas, etc.
7. Sexualidad autónoma y responsable.	Programas, iniciativas o atenciones: Promoción del conocimiento y ejercicio de los derechos sexuales y de los derechos reproductivos, prevención del embarazo temprano, atención y prevención del VIH-SIDA y enfermedades de transmisión sexual, etc.
8. Oportunidades para la transición a la juventud.	Programas, iniciativas o atenciones: Programas de capacitación laboral y desarrollo de competencias laborales, otros.

Clasificación C. Por dimensiones transversales del gasto

Categoría	Descripción
1. Familia y Cuidado	Programas, iniciativas o atenciones: Programas de fortalecimiento familiar del cuidado y la crianza, desarrollo de habilidades sociales y vínculos afectivos, formación y acompañamiento a las familias y cuidadores para que reconozcan y potencien su rol parental.
2. Gobierno y capacidades	Programas, iniciativas o atenciones: Acciones orientadas al fortalecimiento institucional, calidad y pertinencia de las atenciones, seguimiento, evaluación y gestión de conocimiento, y participación, movilización y ciudadanías, etc.
3. Superación de la Pobreza	Programas, iniciativas o atenciones: Transferencias de ingresos o subsidios a las familias para promover el desarrollo, la salud y permanencia en el sistema educativo de las niñas y niños y evitar la exclusión social de las familias en situación de pobreza, asignaciones familiares que complementan lo ingresos provenientes del salario de los trabajadores, entre otros.
4. TIC´s y virtualización	Programas, iniciativas o atenciones: Programas para uso y apropiación de tecnologías de la información y comunicación, construcción de infraestructura en tics, formación en tics, etc.

Doble Clasificación (por curso de vida/transversales + dimensiones gasto)

Categorías	Subcategorías
1. Primera infancia (Niños y Niñas entre 0 a 5 años, madres gestantes)	1.1. Salud.
	1.2. Alimentación y Nutrición
	1.3. Educación y formación Integral.
	1.4. Ciudadanía y participación.
	1.5. Identidad y diversidad.
	1.6. Protección y prevención de vulneraciones.
	1.7. Deporte, recreación, cultura, juego, CTel y ambiente.
2. Infancia (niños y Niñas entre 6 a 11 años)	2.1. Salud.
	2.2. Alimentación y Nutrición
	2.3. Educación y formación integral.
	2.4. Ciudadanía y participación.
	2.5. Identidad y diversidad.
	2.6. Protección y prevención de vulneraciones.
	2.7. Deporte, recreación, cultura, juego, CTel y ambiente.
	2.8. Sexualidad autónoma y responsable.
3. Adolescencia (Niños y Niñas entre 12 a 17 años)	3.1. Salud.
	3.2. Alimentación y Nutrición
	3.3. Educación y formación integral.
	3.4. Ciudadanía y participación.
	3.5. Identidad y diversidad.
	3.6. Protección y prevención de vulneraciones.
	3.7. Deporte, recreación, cultura, juego, CTel y ambiente.
	3.8. Sexualidad autónoma y responsable.
	3.9. Oportunidades para la transición a la juventud.
4. Transversales	4.1. Familia y Cuidado
	4.2. Gobierno y capacidades fortalecidas.
	4.3. Superación de la Pobreza.
	4.4. Tics y virtualización de las atenciones.

Estructura General del Trazador de Niñez

III. Orientaciones para identificar y clasificar la inversión

¿Paso a paso para identificar y clasificar la inversión ?

- El proceso debe ser coordinado por la Oficina o Secretaría de Planeación y la Oficina de Desarrollo o integración social o en su defecto la que este a cargo de liderar la implementación de las Políticas Públicas de Primera Infancia, infancia Y adolescencia en territorio.
- En conjunto con las demás dependencias de la administración municipal o departamental deben identificar los proyectos de inversión que financien la garantía y atención integral de la primera infancia, infancia y adolescencia en territorio.

Identificación de Proyectos

Entidad	BPIN	Proyecto de Inversión
Cartagena	2020130010130	Fortalecimiento de vida saludable y atención de condiciones crónicas no transmisibles en el distrito de Cartagena de Indias
Cúcuta	2021540010233	Apoyo con artículos deportivos para escuelas de formación en el deporte como estrategia de todos en el municipio de Cúcuta
Candelaria	2021761300006	Fortalecimiento a la educación ambiental en las instituciones educativas oficiales del Municipio de Candelaria
Meta	2023005500170	Fortalecimiento a la formulación el seguimiento y evaluación de las políticas públicas del Departamento del Meta
Pasto	2023520010037	desarrollo de hábitos de sana nutrición y vida saludable en la población de infancia en condición de vulnerabilidad vigencia 2024 en el Municipio de Pasto
Soledad	2024087580021	prestación de servicio de fortalecimiento del desarrollo integral de la niñez la adolescencia y la juventud a través de la protección y la garantía de sus derechos en el Municipio de Soledad
Jericó	2024153680003	Fortalecimiento del sector educativo en el Municipio de Jericó Departamento de Boyacá

¿Paso a paso para identificar y clasificar la inversión ?

- Una vez que se han identificado los proyectos de inversión que financian la garantía de los derechos y atención integral, se recomienda realizar un ejercicio de asociación de la categoría y subcategoría correspondiente, y definir la asignación de \$\$\$ correspondiente.

Doble Clasificación (por curso de vida/transversales + dimensiones gasto)	
Categorías	Subcategorías
1. Primera infancia (Niños y Niñas entre 0 a 5 años, madres gestantes)	1.1. Salud.
	1.2. Alimentación y Nutrición
	1.3. Educación y formación Integral.
	1.4. Ciudadanía y participación.
	1.5. Identidad y diversidad.
	1.6. Protección y prevención de vulneraciones.
	1.7. Deporte, recreación, cultura, juego, CTel y ambiente.
2. Infancia (niños y Niñas entre 6 a 11 años)	2.1. Salud.
	2.2. Alimentación y Nutrición
	2.3. Educación y formación integral.
	2.4. Ciudadanía y participación.
	2.5. Identidad y diversidad.
	2.6. Protección y prevención de vulneraciones.
	2.7. Deporte, recreación, cultura, juego, CTel y ambiente.
	2.8. Sexualidad autónoma y responsable.
3. Adolescencia (Niños y Niñas entre 12 a 17 años)	3.1. Salud.
	3.2. Alimentación y Nutrición
	3.3. Educación y formación integral.
	3.4. Ciudadanía y participación.
	3.5. Identidad y diversidad.
	3.6. Protección y prevención de vulneraciones.
	3.7. Deporte, recreación, cultura, juego, CTel y ambiente.
	3.8. Sexualidad autónoma y responsable.
	3.9. Oportunidades para la transición a la juventud.
4. Transversales	4.1. Familia y Cuidado
	4.2. Gobierno y capacidades fortalecidas.
	4.3. Superación de la Pobreza.
	4.4. Tics y virtualización de las atenciones.

Clasificación de Proyectos

Entidad: Distrito de Cartagena

BPIN: 2020130010130

Proyecto de Inversión: Fortalecimiento de vida saludable y atención de condiciones crónicas no transmisibles en el distrito de Cartagena de Indias.

Categoría	Subcategoría	Inicial	Vigente	Compromisos	Obligaciones	Pagos
2. Infancia	2.1. Salud	\$ 45.000.000	\$ 45.000.000	\$ 45.000.000	\$ -	\$ -

Entidad: Cúcuta

BPIN: 2021540010233

Proyecto de Inversión: Apoyo con artículos deportivos para escuelas de formación en el deporte como estrategia de todos en el municipio de Cúcuta.

Categoría	Subcategoría	Inicial	Vigente	Compromisos	Obligaciones	Pagos
2. Infancia	2.7. Deporte, recreación, cultura, juego, tecnología y medio ambiente	\$ 100.000.000	\$ 100.000.000	\$ 33.333.333	\$ -	\$ -
3. Adolescencia	3.7. Deporte, recreación, cultura, juego, tecnología y medio ambiente	\$ 100.000.000	\$ 100.000.000	\$ 33.333.333	\$ -	\$ -

Clasificación de Proyectos

Entidad: Meta

BPIN: 2023005500170

Proyecto de Inversión: Fortalecimiento a la formulación el seguimiento y evaluación de las políticas públicas del Departamento del Meta

Categoría	Subcategoría	Inicial	Vigente	Compromisos	Obligaciones	Pagos
4. Transversales	4.2. Gobierno y capacidades fortalecidas	\$ 6.000.000	\$ 6.000.000	\$ 6.000.000	\$ 6.000.000	\$ 6.000.000

Entidad: Candelaria

BPIN: 2021761300006

Proyecto de Inversión: Fortalecimiento a la educación ambiental en las instituciones educativas oficiales del Municipio de Candelaria

Categoría	Subcategoría	Inicial	Vigente	Compromisos	Obligaciones	Pagos
2. Infancia	2.3. Educación formación Integral	\$ 1.500.000	\$ 1.500.000	\$ 1.500.000	\$ 1.500.000	\$ 1.500.000
3. Adolescencia	3.3. Educación formación Integral	\$ 1.500.000	\$ 1.500.000	\$ 1.500.000	\$ 1.500.000	\$ 1.500.000

III. Registro en Plataforma PIIP

IDENTIFICACIÓN DE LA POLÍTICA

Existen diferentes procesos en el ciclo del proyecto de inversión pública:

1. Planeación

En esta fase se definen la visión, los objetivos, metas y estrategias del proyecto. Se identifican los recursos, se elabora el **plan de trabajo** y se establecen los indicadores de seguimiento y evaluación.

2. Gestión de recursos

En este proceso se seleccionan las **fuentes de financiación** y se asignan los recursos de manera eficiente. Los actores priorizan las opciones de financiamiento y consolidan la información en el **Plan Operativo Anual de Inversión (POAI)** y el **Decreto de Liquidación del Presupuesto**.

3. Ejecución

En esta fase se implementa el proyecto según lo planificado, se proveen los bienes o servicios de la **cadena de valor**, se **ejecuta** el presupuesto y se **monitorea** el cumplimiento de las metas físicas.

4. Evaluación

Corresponde a los mecanismos fundamentales para **evaluar** si el desempeño gubernamental ha generado el desarrollo socioeconómico previsto con la formulación del proyecto.

NUEVA ESTRUCTURA MGA

FORMULACIÓN – MGA- Caracterizar la Población

- ✓ Indicadores de producto
- ✓ Regionalización
- ✓ Focalización

indicador principal : Documentos de evaluación elaborados

Unidad de Medida del indicador : Número de documentos

Cantidad : 2,0000

Indicador acumulativo: No

Costo : 130,00

Beneficiarios del producto : 13

Población beneficiaria acumulativa : Sí

[No hay mas productos disponibles](#)

(Actual) 1.1. Documentos de evaluac..

[\(Siguiente\) 1.2. Servicio de ap.. >>](#)

		Región	Departamento	Municipio	Tipo de Agrupación	Agrupación		
⊖		Orinoquía	Meta	Acacias				
		Periodo	Costo Total	Costo Regionalizado	Meta Total ?	Meta Regionalizada	Beneficiarios	Característica población
		1	35,00	35,00	2,0000	2,0000	13	
		2	47,00	47,00	2,0000	2,0000	13	
		3	48,00	48,00	2,0000	2,0000	13	

Total costo regionalizado: 130,00

Total meta regionalizada:

Total beneficiarios: 39

Costo pendiente: 0,00

Meta pendiente:

Población objetivo: 13

FORMULACIÓN - MGA

✓ Identificación

✓ Preparación

✓ Evaluación

✓ Programación

! Presentar y transferir

lilia carrero
Formulador ciudadano

"Adecuación xxxx Acacias"

* Campos requeridos

- ✓ Indicadores de producto
- ✓ Regionalización
- ✓ Focalización

Regionalización de recursos

Beneficiarios del producto : 1.1. Documentos de evaluación
Localización : Orinoquía - Meta - Acacias
Periodo : 1

	Clasificación	Detalle	Número de personas	Fuente de la información	Política Transversal
	Etapa del ciclo de vida	Primera infancia 0 – 5 años	<input type="text"/>	<input type="text"/>	Primera infancia, infancia y adolescencia
	Etapa del ciclo de vida	Infancia 6 – 11 años	10	DANE	
	Etapa del ciclo de vida	Adolescencia 12- 18 años			

Categoría y Subcategoría

Departamento Nacional de Planeación

Identificación Preparación Evaluación Programación Presentar y transferir

lilia carrero Formulador ciudadano

"Adecuación xxxx Acacias" 

* Campos requeridos

- Indicadores de producto
- Regionalización
- Focalización

Focalización en políticas transversales

01 - Resumen políticas con característica poblacional  

Localización	Política	Personas por atender
Orinoquía - Meta - Acacias	Primera infancia, infancia y adolescencia	10

Adicionar categorías

Categoría

1. Primera infancia

Subcategoría

1.2. Alimentación y Nutrición.

+ Adicionar

Registrar Costos y Metas

- Indicadores de producto
- Regionalización
- Focalización

Primera infancia, infancia y adolescencia

Producto

1.1. Documentos de evaluación

Indicador principal : Documentos de evaluación elaborados

Unidad de Medida del indicador : Número de documentos

Cantidad : 2,0000

Indicador acumulativo: No

Costo : 130,00

Beneficiarios del producto : 13

Población beneficiaria acumulativa : Sí

[No hay mas productos disponibles](#)

(Actual) 1.1. Documentos de evalu..

(Siguiente) 1.2. Servicio de a.. >>

	Localización	Política	Categoría	Subcategoría	Costos Categoría	Personas Categoría		
⊖	Orinoquía - Meta - Acacias	Primera infancia, infancia y adolescencia	1. Primera infancia	1.2. Alimentación y Nutrición.	0			
		Periodo	Costos periodo	Costos categoría	Meta periodo	Meta categoría	Personas categoría	Meta Indicador secundario
		1	35,00	0,00	2,0000	0,0000		0,0000
		2	47,00	0,00	2,0000	0,0000		0,0000

Proceso Ejecución.

REQUISITOS PARA TENER EN CUENTA PIIP

Al momento de dar inicio al proceso de Ejecución en la Plataforma Integrada de Inversión Pública, se debe tener en cuenta que:

- ✓ Los proyectos se deben encontrar en estado "En ejecución"
- ✓ Los proyectos no deben tener ningún ajuste, ni trámite en curso

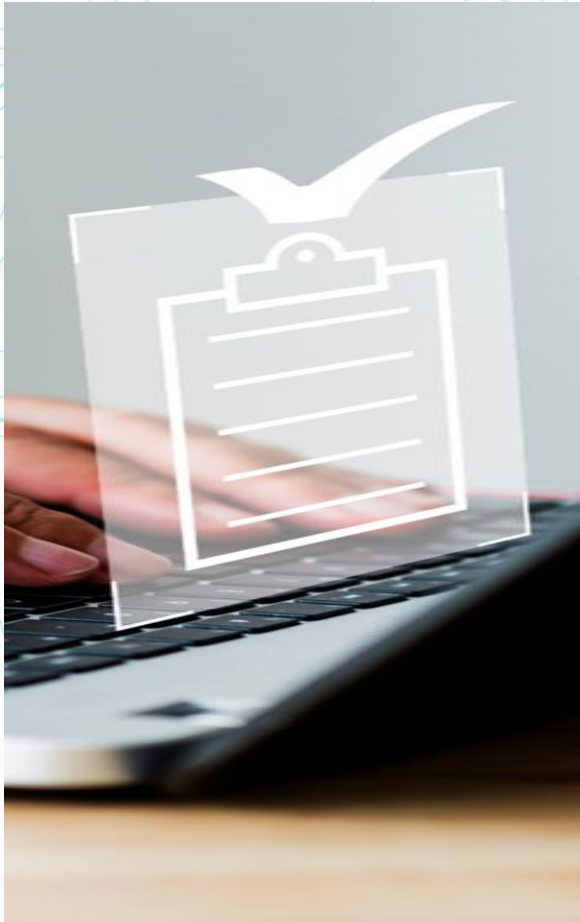

ESTRUCTURA

La Plataforma Integrada de Inversión Pública exige que la focalización se haga únicamente para los productos que se asocian a intervenciones relacionadas con la política transversal, en ese orden de ideas, podría focalizarse en un producto o todos los productos contenidos en el proyecto.

La asociación de la información seguirá el siguiente esquema de cascada

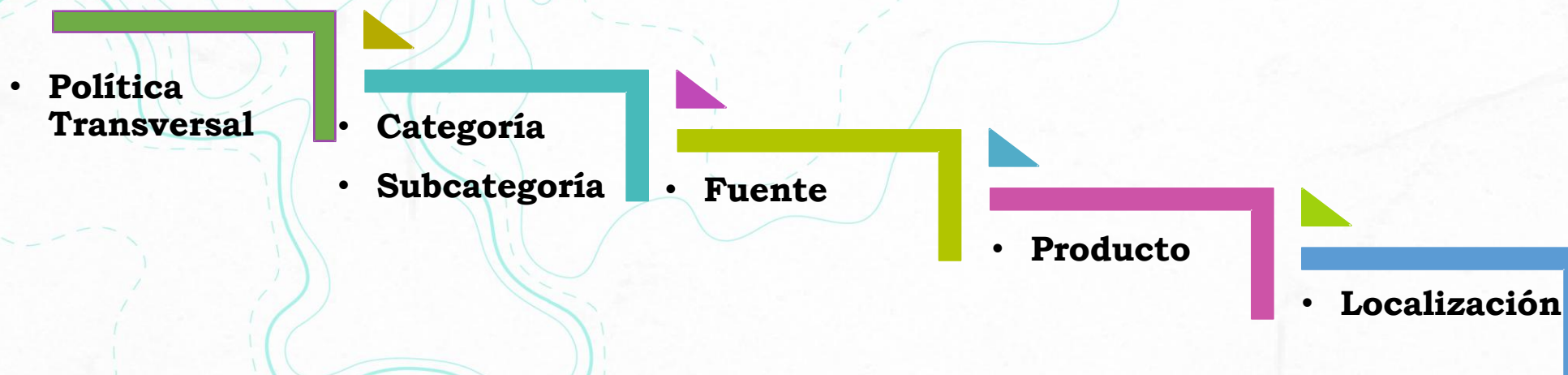

INGRESO A LA PLATAFORMA

<https://PIIP.dnp.gov.co>

Plataforma Integrada de Inversión Pública - PIIP

DEPARTAMENTO NACIONAL DE PLANEACIÓN

Iniciar sesión

Tipo de documento de identificación *

Seleccione

Número de documento de identificación *

Número de documento de identificación

Contraseña *

Ingresar

Usuarios DNP

[¿Olvidó su contraseña?](#)

* Campos requeridos

Pasos y roles para realizar el ajuste sin trámite presupuestal

Inicio / Mis procesos

Mis procesos

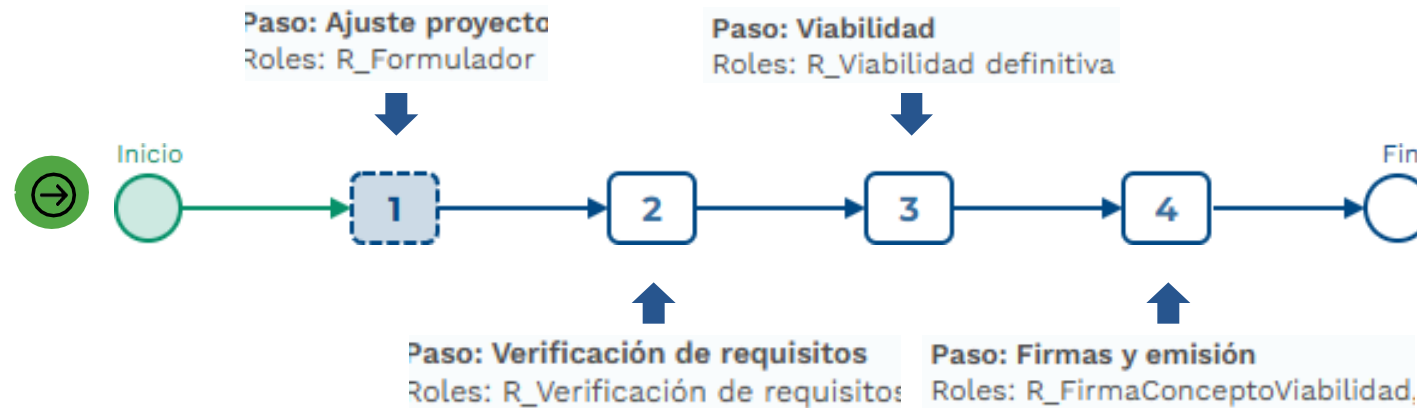

El Paso 1 dentro de un “Ajustes proyecto” es realizado por el rol “Formulador” y es el primero de los pasos del subproceso de “Ajustes”. Para dar inicio de clic en el número uno (1).

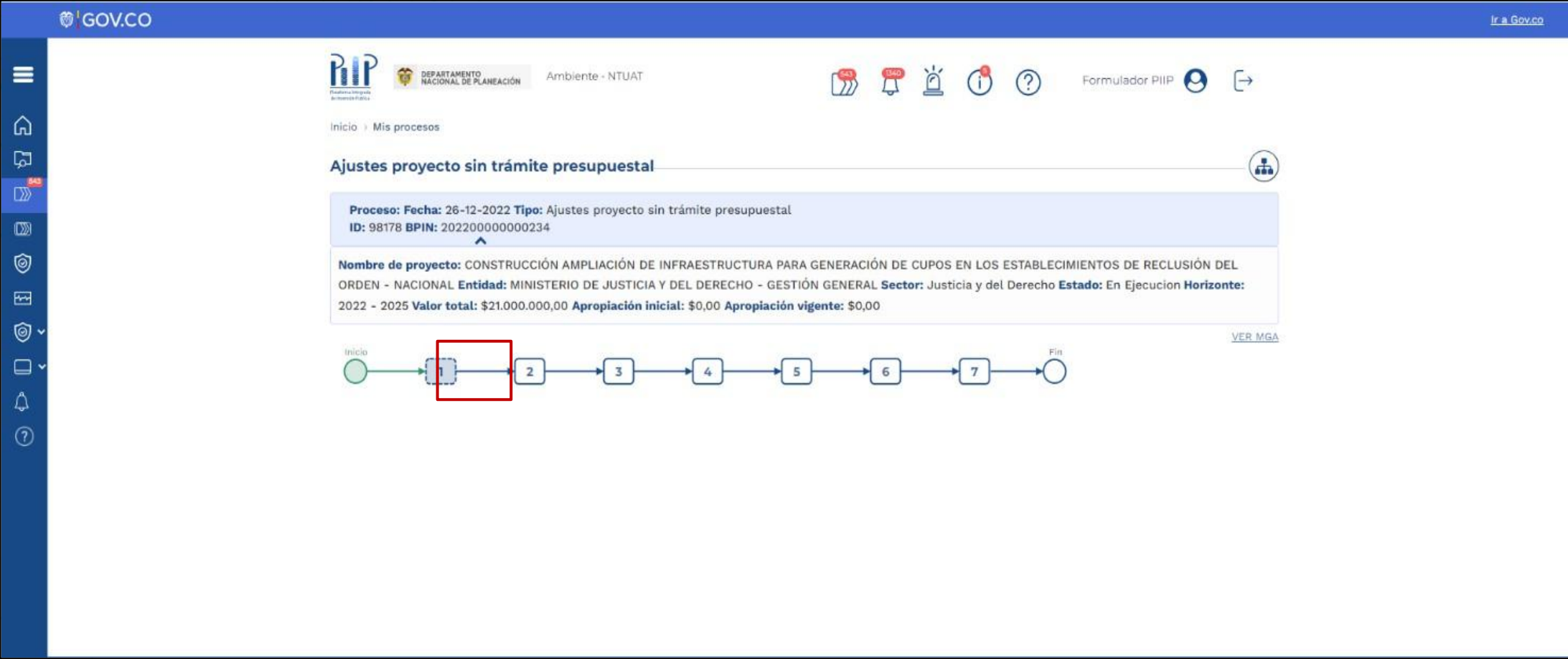

- Proceso:** Fecha: 26-12-2022 Tipo: Ajustes proyecto sin trámite presupuestal
- ID:** 98178 **BPIN:** 2022000000000234
- Nombre de proyecto:** CONSTRUCCIÓN AMPLIACIÓN DE INFRAESTRUCTURA PARA GENERACIÓN DE CUPOS EN LOS ESTABLECIMIENTOS DE RECLUSIÓN DEL ORDEN - NACIONAL
- Entidad:** MINISTERIO DE JUSTICIA Y DEL DERECHO - GESTIÓN GENERAL
- Sector:** Justicia y del Derecho
- Estado:** En Ejecucion
- Horizonte:** 2022 - 2025
- Valor total:** \$21.000.000,00
- Apropiación inicial:** \$0,00
- Apropiación vigente:** \$0,00

Below the details is a process flow diagram with 7 numbered steps. Step 1 is highlighted with a red box, indicating the current step. The flow starts at 'Inicio' and ends at 'Fin'.

Ajustes proyecto sin trámite presupuestal

Proceso: Fecha: 26-12-2022 **Tipo:** Ajustes proyecto sin trámite presupuestal
ID: 98178 **BPIN:** 2022000000000234

Nombre de proyecto: CONSTRUCCIÓN AMPLIACIÓN DE INFRAESTRUCTURA PARA GENERACIÓN DE CUPOS EN LOS ESTABLECIMIENTOS DE RECLUSIÓN DEL ORDEN - NACIONAL **Entidad:** MINISTERIO DE JUSTICIA Y DEL DERECHO - GESTIÓN GENERAL **Sector:** Justicia y del Derecho **Estado:** En Ejecucion **Horizonte:** 2022 - 2025 **Valor total:** \$21.000.000,00 **Apropiación inicial:** \$0,00 **Apropiación vigente:** \$0,00

[VER MGA](#)

DEVOLVER

Ajustes proyecto ?

Revisión: 0

SIGUIENTE

Datos generales Recursos Focalización Justificación Soportes

Validar

Políticas transversales

Categorías políticas transversales

Cruce de políticas transversales

Resumen de focalización

Solicitar / consultar aprobación de modificación

Relación que existe entre la información de los capítulos de localizaciones, fuentes de financiación y beneficiarios con la sección de focalización. *Esto solo aplica para las políticas que focalizan en beneficiarios.*

AGREGAR O DESAGREGAR POLÍTICAS TRANSVERSALES

Clara Eunice
Poveda Roa

Inicio > Mis procesos

Ajustes sin trámite presupuestal ET

Proceso: EJ-AJ-TER-0550-0604 Fecha: 30-07-2025 08:39:33
ID: 986041 BPIN: 2024005500131

VER MGA

DEVOLVER **Ajuste proyecto** Revisión: 0 SIGUIENTE

Datos generales Recursos Focalización Justificación Soportes

Políticas transversales

Políticas transversales asociadas

Las políticas transversales sobre las que ya se registró información sobre su ejecución no se encuentran disponibles para ser desasociadas.

Política
Equidad de la Mujer

[AGREGAR POLITICA TRANSVERSAL](#)

Categorías políticas transversales

Cruce de políticas transversales

Resumen de focalización

Observaciones generales

Observación Ajuste proyecto (Máximo 5.000 caracteres)

CATEGORÍAS POLÍTICAS TRANSVERSALES

Agregar Política transversal

Las políticas inactivas ya están agregadas a la tabla de políticas.

- Seguridad y Convivencia Ciudadana
- Tecnologías de información y comunicaciones
- Víctimas
- Control a la Deforestación y Gestión de los Bosques
- Primera infancia, infancia y adolescencia
- Participación Ciudadana
- Consolidación del Sistema Nacional de Áreas Protegidas -SINAP

Buttons: Cancelar, AGREGAR

The background interface shows the user's profile (Clara Eunice Poveda Roa), navigation menus, and a table of associated transversal policies. The table has the following content:

Política	
Equidad de la Mujer	

Buttons: DEVOLVER, Datos, Revisión: 0, SIGUIENTE, AGREGAR POLITICA TRANSVERSAL

[VER MGA](#)

DEVOLVER **Ajuste proyecto ?** Revisión: 0   **SIGUIENTE**

-  **Datos generales** 
- Recursos** 
- Focalización** 
- Justificación** 
- Soportes** 

Políticas transversales 

Categorías políticas transversales 

Resumen focalización

Para que se muestren otras políticas en esta tabla, agréguelas desde el capítulo anterior "Políticas transversales"
Para cargar focalización de forma masiva, todas las políticas deben tener por lo menos una categoría asociada
*La opción para focalizar en indicadores específicos asociados a la política transversal solamente está disponible para "Equidad de la Mujer" y "Construcción de Paz"

Política	Categoría	Indicadores de la política *
Equidad de la Mujer	INGRESAR	INGRESAR
Primera infancia, infancia y adolescencia	INGRESAR	N/A

CATEGORÍAS Y SUBCATEGORIAS POLÍTICAS TRANSVERSALES

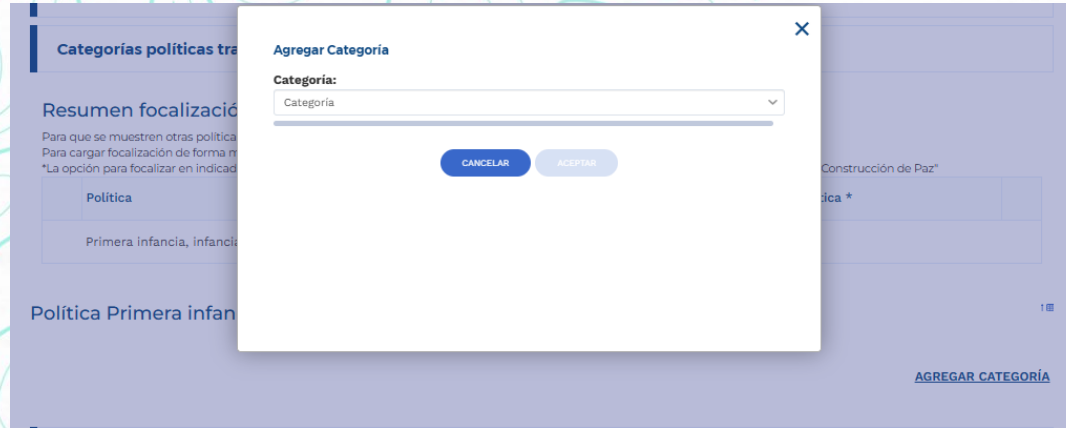

Desplegará la lista de categorías que podrán asociarse y que están disponibles para la política.

Una vez elija la categoría a agregar se abrirá en la ventana emergente la lista desplegable para agregar Subcategoría.

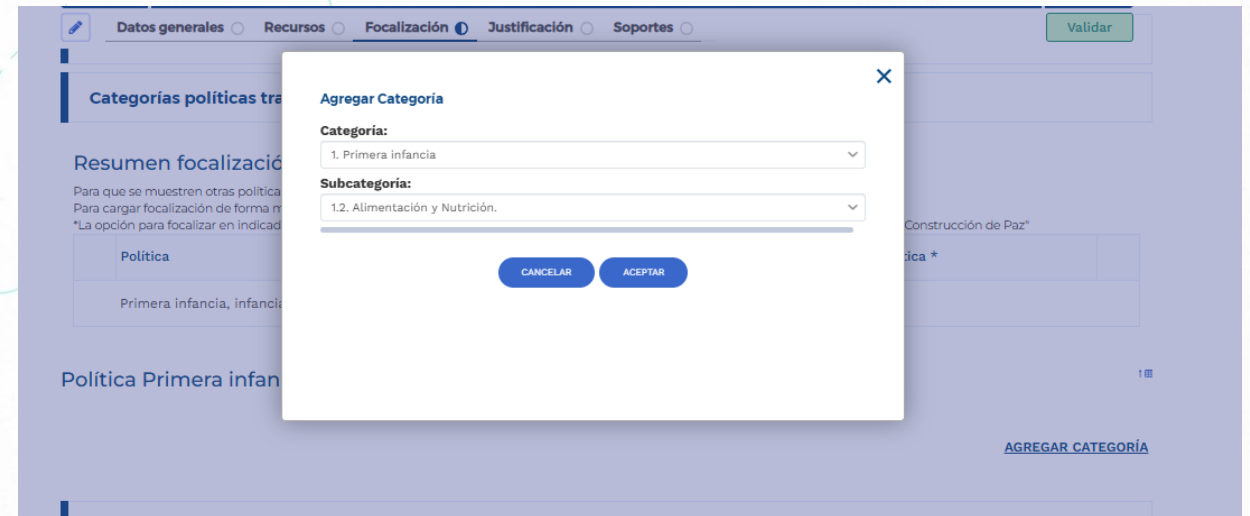

FUENTE-PRODUCTO

Una vez identificadas categoría y subcategoría, podrá desplegar los productos bajo la fuente de financiación

Política Primera infancia, infancia y adolescencia. Categoría ⓘ

Las categorías sobre las que ya registró información sobre su ejecución no se encuentran disponibles para ser eliminadas.

Focalizar		Total focalizado \$	🗑️
Categoría: 1. Primera infancia.		0,00	
Subcategoría: 1.2. Alimentación y Nutrición. .			

Etapa: Inversión. Tipo financiador: Entidades Presupuesto Nacional - PGN.		Total fuente \$	Total focalizado fuente \$
Financiador: PGN - SUPERINTENDENCIA DE LA ECONOMIA SOLIDARIA - PGN - Propios.		30.047.855.804,80	0,00
Recurso: PGN - Propios.			

[-]

Productos

Producto: 1.1.Servicio de divulgación so		Total costo producto \$	Total focalizado producto \$
Objetivo específico: 1. Dar a conocer a los grupos de Indicador principal: Piezas de comunicación desarro Unidad de medida: Número de piezas. Meta total: 3.906,0000. Costo: 2974946126.66. Es acumulativo: SI. Población beneficiaria del producto: 3.450. No. personas-Es acumulativo: SI. Indicador secundario: Unidad de medida: . Meta: 0. Es acumulativo: 0. ...VER MÁS		2.974.946.126,66	0,00

[DESCARGAR PLANTILLA PARA PRIMERA INFANCIA, INFANCIA Y ADOLESCENCIA - 1. PRIMERA INFANCIA](#)

[-]

FUENTE-PRODUCTOS-LOCALIZACIÓN

Focalizar
Categoría: 1. Primera infancia.
Subcategoría: 1.2. Alimentación y Nutrición. .

Total focalizado \$ 0,00

Etapa: Inversión. **Tipo financiador:** Entidades Presupuesto Nacional - PGN.
Financiador: PGN - SUPERINTENDENCIA DE LA ECONOMIA SOLIDARIA - PGN - Propios.
Recurso: PGN - Propios.

Total fuente \$ 30.047.855.804,80
 Total focalizado fuente \$ 0,00

Productos

Producto: 1.1.Servicio de divulgación so **Objetivo específico:** 1. Dar a conocer a los grupos de **Indicador principal:** Piezas de comunicación desarro **Unidad de medida:** Número de piezas. **Meta total:** 3.906,0000. **Costo:** 2974946126.66. **Es acumulativo:** SI. **Población beneficiaria del producto:** 3.450. **No. personas-Es acumulativo:** SI. **Indicador secundario: Unidad de medida:** . **Meta:** 0. **Es acumulativo:** 0. [...VER MÁS](#)

[DESCARGAR PLANTILLA PARA PRIMERA INFANCIA, INFANCIA Y ADOLESCENCIA - 1. PRIMERA INFANCIA](#)

Total costo producto \$ 2.974.946.126,66
 Total focalizado producto \$ 0,00

Localizaciones

Departamento	Municipio	Tipo de Agrupación	Agrupación
Nacional			

Focalizar Localización

Focalización ajustada **Focalización en firme**

[EDITAR](#) [GUARDAR](#)

Vigencia	En ajuste \$	Meta categoría	Personas categoría	Meta indicador secundario
2024	0,00	0,0000	0	N/A
2025	0,00	0,0000	0	N/A
2026	0,00	0,0000	0	N/A

EDICIÓN

Podrá visualizar la tabla para el registro de la focalización en recursos, metas y personas (solo si es una política que focaliza en beneficiarios) de cada localización, dando clic en el símbolo.

Departamento	Municipio	Tipo de Agrupación	Agrupación	
Nacional				
Focalizar Localización				
Focalización ajustada		Focalización en firme		
CANCELAR GUARDAR				
Vigencia	En ajuste \$	Meta categoría ?	Personas categoría	Meta indicador secundario ?
2024				
2025	<input type="text" value="10000000"/>	<input type="text" value="1"/>	<input type="text" value="100"/>	<input type="text" value="2"/>
2026	<input type="text" value="10000000"/>	<input type="text" value="0"/>	<input type="text" value="0"/>	<input type="text" value="0"/>
2027	<input type="text" value="10000000"/>	<input type="text" value="1"/>	<input type="text" value="1500"/>	<input type="text" value="2"/>
= Total	30.000.000,00	N/A	N/A	N/A
ASIGNAR VALORES EN CERO				

Una vez diligenciada la información correspondiente a los recursos, las metas y personas (si aplica), seleccione el botón "Guardar". El sistema le mostrará un mensaje de confirmación.

Para facilitar el ingreso de información puede utilizar una plantilla en Excel. Para hacer uso de esta opción debe descargar el archivo de Excel a través de la opción "Descargar plantilla", ingresar la información en Excel según corresponda, y posteriormente cargar el archivo a través de la opción "Examinar". Con el objetivo de no afectar el cargue de la información a través de la plantilla, se sugiere no realizar ningún ajuste al formato del documento

CRUCE DE POLÍTICAS TRANSVERSALES

aneación

Registro de una política contenida en una política principal

Políticas transversales

Política principal	Política contenida
Tecnologías de información y comunicaciones	Primera infancia, infancia y adolescencia

Política Principal: Tecnologías de información y comunicaciones. **Política contenida:** Primera infancia, infancia y adolescencia.

[CANCELAR](#) [GUARDAR](#)

En Ajuste	Firme			
Vigencia	Tecnologías de información y comunicaciones \$	Primera infancia, infancia y adolescencia \$	Personas Tecnologías de información y comunicaciones	Personas Primera infancia, infancia y adolescencia
2019	0,00		0	
2020	0,00		0	
2021	0,00		0	
2022	0,00		0	
2023	68.692.500.000,00	<input type="text" value="10000000"/>	0	<input type="text" value="0"/>
2024	70.753.275.000,00	<input type="text" value="1000000"/>	0	<input type="text" value="0"/>
2025	72.875.873.250,00	<input type="text" value="10000000"/>	0	<input type="text" value="0"/>
2026	75.062.149.446,00	<input type="text" value="20000000"/>	0	<input type="text" value="0"/>
Total	287.383.797.696,00	41.000.000,00	0,00	0,00

Al ingresar al capítulo Resumen de focalización, aparecerán las políticas transversales (con sus respectivas categorías y subcategorías asociadas), el total de recursos focalizados a nivel de categoría y el total de recursos focalizados para cada política transversal asociada.

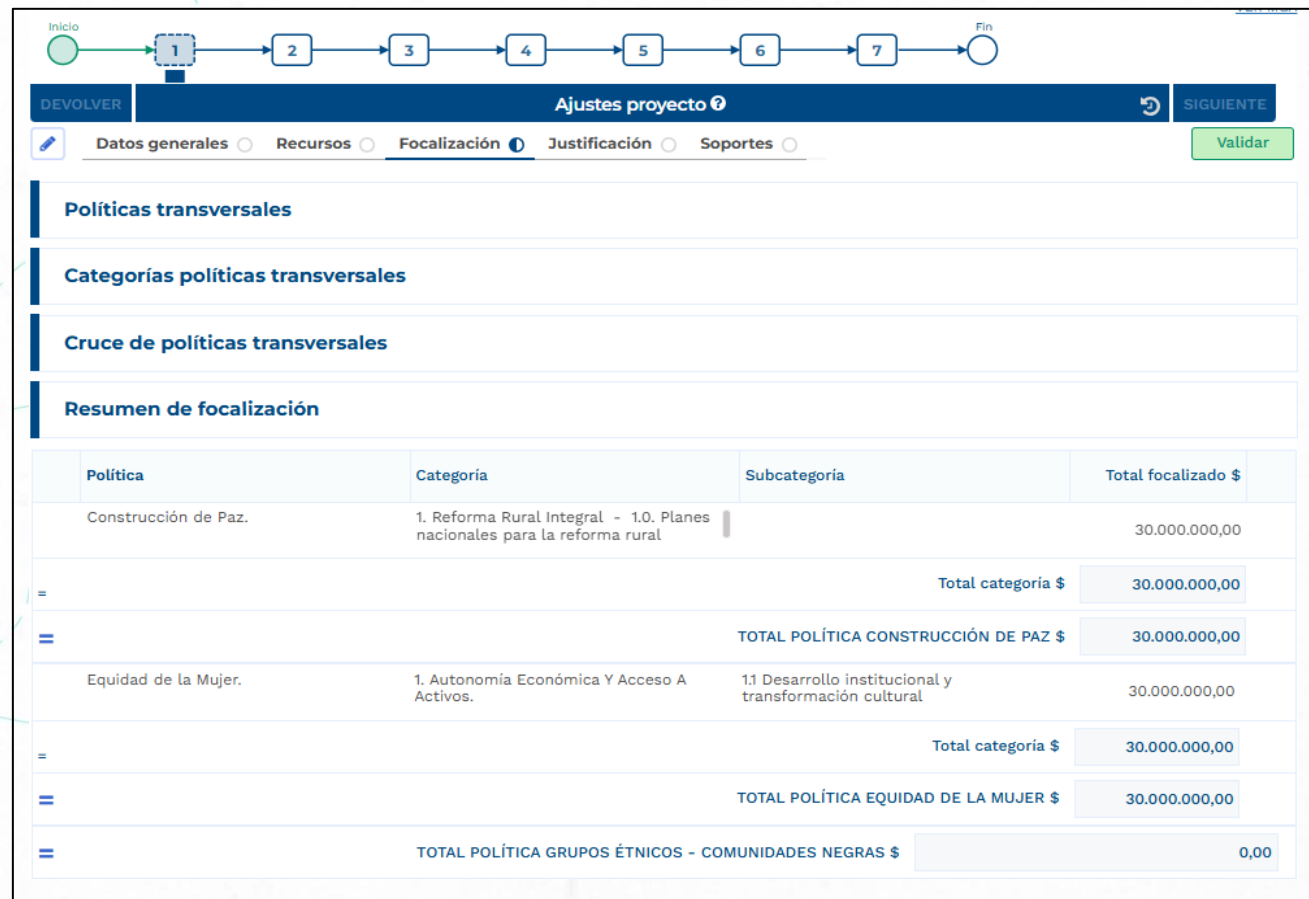

Política	Categoría	Subcategoría	Total focalizado \$
Construcción de Paz.	1. Reforma Rural Integral - 1.0. Planes nacionales para la reforma rural		30.000.000,00
Total categoría \$			30.000.000,00
TOTAL POLÍTICA CONSTRUCCIÓN DE PAZ \$			30.000.000,00
Equidad de la Mujer.	1. Autonomía Económica Y Acceso A Activos.	1.1 Desarrollo institucional y transformación cultural	30.000.000,00
Total categoría \$			30.000.000,00
TOTAL POLÍTICA EQUIDAD DE LA MUJER \$			30.000.000,00
TOTAL POLÍTICA GRUPOS ÉTNICOS - COMUNIDADES NEGRAS \$			0,00

Herramientas de apoyo dispuestos por el DNP

Seguimiento

https://youtu.be/h_L-HKEamK0

<https://mgaayuda.dnp.gov.co/>

Mensajes Finales

- Incorporar desde la etapa de formulación de proyectos la clasificación categorías y subcategorías del trazador.
- Verificar que los proyectos de inversión tengan una población objetivo claramente identificada (niñas, niños o adolescentes).
- Asignar correctamente las subcategorías, según el propósito del proyecto: salud, nutrición, educación, protección, participación, etc.
- Utilizar el PIIP como herramienta oficial para el registro y seguimiento de los proyectos clasificados bajo el trazador.
- Fortalecer capacidades técnicas de las diferentes dependencias para la correcta aplicación del trazador
- Promover la articulación intersectorial para garantizar una mirada integral del curso de vida de la niñez y adolescencia en la inversión pública.

Cualquier duda o solicitud de asistencia técnica, escribir a
trazador_ninez@dnv.gov.co