



Departamento Nacional de Planeación
República de Colombia

BALANCE DEL DESEMPEÑO FISCAL DE LOS MUNICIPIOS Y DEPARTAMENTOS 2000-2003

(Artículo 79 Ley 617 de 2000)

**¿Cómo recibieron las finanzas los actuales
mandatarios y cuáles son los retos?**

INFORME DEL DEPARTAMENTO NACIONAL DE PLANEACIÓN

DDTS

Dirección de Desarrollo
Territorial Sostenible –DNP–



Proyecto Profundización
de la Descentralización
en Colombia.



Departamento Nacional de Planeación
www.dnp.gov.co

Dirección

Santiago Javier Montenegro Trujillo

Subdirección

José Leibovich

Elaboración:

Dirección de Desarrollo Territorial

Oswaldo Aharón Porras Vallejo

Grupo de Análisis y Seguimiento a Finanzas Territoriales

William Augusto Jiménez Santana

Giovanni Cortés Serrano

José Lenin Galindo Urquijo

José Alirio Salinas Bustos.

Impresión:

Imprenta Nacional de Colombia

Octubre 2004

ISBN: 958-8025-52-4

CONTENIDO

	Pág.
PRESENTACIÓN.....	7
INTRODUCCIÓN	9
PRIMERA PARTE: RESULTADOS DEL DESEMPEÑO FISCAL	
1 ESTADO DE LAS FINANZAS TERRITORIALES 2003	15
1.1 FINANZAS DEPARTAMENTALES.....	16
1.2 FINANZAS MUNICIPALES	20
2 RESULTADOS DEL DESEMPEÑO FISCAL 2003 Y COMPARATIVO PERÍODO 2000-2003	25
2.1 FUENTES DE INFORMACIÓN	26
2.2 OBJETIVOS DEL INFORME Y ASPECTOS MEDIDOS	26
2.3 ENFOQUE METODOLÓGICO DEL ANÁLISIS DEL DESEMPEÑO FISCAL	27
2.4 ESTRUCTURA DE CUENTAS: CLASIFICACIÓN DE LOS INGRESOS Y GASTOS	29
2.5 INDICADORES FINANCIEROS.....	31
2.5.1 Autofinanciación de los gastos de funcionamiento	31
2.5.2 Magnitud de la deuda	31
2.5.3 Dependencia de las transferencias de la nación	32
2.5.4 Generación de recursos propios	32
2.5.5 Magnitud de la inversión	32
2.5.6 Capacidad de ahorro	33
2.6 RESULTADOS DEL DESEMPEÑO FISCAL	34
2.6.1 Desempeño fiscal 2003	35
2.6.1.1 Departamentos	35
2.6.1.2 Municipios	41
2.6.2 Balance de la gestión fiscal, 2000-2003	45

	Pág.
2.6.2.1 Departamentos	46
2.6.2.2 Municipios	47
2.6.3 Cumplimiento de los límites de gasto de funcionamiento	48
2.6.3.1 Departamentos	48
2.6.3.2 Municipios	49
 SEGUNDA PARTE: CAPACIDAD FISCAL TERRITORIAL: ELEMENTOS PARA EL ANÁLISIS 	
1 EFICACIA PRESUPUESTAL 2003 DE LOS RECURSOS DEL SGP	55
1.1 EFICACIA PRESUPUESTAL EN DEPARTAMENTOS	56
1.2 EFICACIA PRESUPUESTAL EN MUNICIPIOS	59
2 EFICIENCIA DEL RECAUDO TRIBUTARIO	61
2.1 CAPACIDAD DE RECAUDO TRIBUTARIO DEPARTAMENTAL	62
2.2 CAPACIDAD DE RECAUDO TRIBUTARIO MUNICIPAL	66
3 DETERMINANTES DEL RECAUDO POTENCIAL TERRITORIAL	70
3.1 METODOLOGÍA	70
3.2 DATOS UTILIZADOS: VARIABLES Y FUENTES	71
3.3 PROPIEDADES TEMPORALES DE LAS VARIABLES	72
3.4 RELACIÓN DE LARGO PLAZO ENTRE LAS VARIABLES	73
4 CONCLUSIONES	75
5 ANEXOS	79
5.1 ANEXO 1. SALIDAS ECONOMETRICAS, MODELO DE DETERMINACIÓN DEL EQUILIBRIO ENTRE LAS TRANSFERENCIAS A LAS ENTIDADES TERRITORIALES Y LOS INGRESOS TRIBUTARIOS TERRITORIALES	81
5.2 ANEXO 2. DESEMPEÑO FISCAL DE LOS DEPARTAMENTOS 2000-2003 ...	84
5.3 ANEXO 3. DESEMPEÑO FISCAL DE LOS MUNICIPIOS 2000-2003	86
5.4 ANEXO 4. DESEMPEÑO FISCAL DE LOS MUNICIPIOS 2000-2003 ORDENADO POR DEPARTAMENTOS	138

PRESENTACIÓN

Luego de entrar en vigencia una serie de normas que tuvieron como espíritu corregir los desequilibrios estructurales de las finanzas territoriales, el balance general es que un conjunto de municipios y departamentos ha superado las dificultades pasadas en materia de financiamiento, lo que les ha permitido contar con mejores posibilidades de cubrir sus exigibilidades, aumentar la inversión y generar ahorro. Entre tanto, otro grupo se ha fortalecido, lo cual se ha expresado en mayores niveles de recaudación tributaria, racionalización del gasto propio y mayores niveles de inversión. Finalmente, otro grupo aún se encuentra en situaciones complejas y corresponde a las entidades que se caracterizan por enfrentar permanentes demandas de gasto debidas a déficits de vigencias anteriores, altos pasivos exigibles y elevados niveles de endeudamiento financiero, características que limitan la actuación fiscal del gobernador o alcalde, ponen en riesgo la sostenibilidad de sus finanzas y reducen las posibilidades de inversión con rentas propias y la capacidad de tomar determinaciones autónomas en materia de gasto.

Esta nueva etapa de búsqueda del equilibrio y la sostenibilidad de las finanzas territoriales, está necesariamente enmarcada en garantizar simultáneamente la transparencia y la rendición de cuentas de las acciones de los mandatarios departamentales y municipales. En efecto, si la información de la gestión de los administradores territoriales se hace pública y la sociedad se apropia de ella, habrá una mejor disposición a pagar los impuestos y por esta vía se consolidará la capacidad del Estado de responder a las demandas sociales.

Este gobierno considera fundamental que los ciudadanos conozcan el manejo financiero que los alcaldes y gobernadores dan a los recursos públicos. El acceso a la información por parte de los ciudadanos puede mejorar la gobernabilidad y la responsabilidad, aspectos de la transparencia que revertirán en la redefinición de las prioridades de gasto público y en la mejor elección pública de los mandatarios.

En esta entrega, se presentan los resultados del desempeño fiscal de los municipios y departamentos para la vigencia 2003 y se comparan estos

resultados con las tres vigencias anteriores. La evaluación se realiza en cumplimiento a lo dispuesto en el artículo 79 de la ley 617 de 2000. El propósito es que el público en general conozca el estado en que las administraciones territoriales del período 2000-2003 entregaron las finanzas a los nuevos mandatarios. Este análisis será de utilidad para que los nuevos alcaldes y gobernadores del período 2004-2007 planteen sus propias estrategias, metas y acciones, bien sea para superar las dificultades de sus finanzas o para fortalecer aún más las mismas.

El DNP presenta al país esta publicación, con el fin de aportar al logro de la transparencia en la gestión fiscal de los alcaldes y gobernadores. La presente publicación brinda a la sociedad información básica sobre los resultados del desempeño fiscal de los municipios y departamentos, lo cual contribuirá a producir mecanismos efectivos de transparencia y rendición de cuentas, de manera que los ciudadanos tomen mejores decisiones a la hora de elegir a sus mandatarios y se fortalezca la legitimidad de los gobiernos locales.

La publicación de este documento se hace mediante la financiación del Proyecto Profundización de la Descentralización en Colombia Col/99/022/DNP/PNUD, el cual es dirigido por la Dirección de Desarrollo Territorial Sostenible del Departamento Nacional de Planeación.

INTRODUCCIÓN

En la presente publicación se analizan los resultados del desempeño fiscal de los municipios y departamentos para la vigencia 2003 y se comparan con los logros alcanzados en el período 2000-2003. Esta evaluación se realizó en cumplimiento de lo ordenado por la ley 617 de 2000.

El análisis es de utilidad para investigar las principales medidas y restricciones que han enfrentado las entidades territoriales para sanear sus finanzas y entender la importancia de las reformas de ajuste fiscal iniciadas desde la ley 358 de 1997 hasta la reciente ley 819 de 2003.

En particular, vale la pena entender por qué la profundización de la descentralización implicó, sobre todo desde 1997, la creación de mecanismos legales tendientes a fortalecer a las entidades territoriales en la generación de recursos propios suficientes y estables para financiar sus niveles de gasto y, al mismo tiempo, decidir sobre el nivel de gasto de funcionamiento razonable y en concordancia con las posibilidades reales de sufragarlo y liberar recursos para atender oportunamente el pago de los pasivos. En otras palabras, la estrategia adoptada de garantizar la sostenibilidad fiscal de largo plazo de los municipios y departamentos es la clave fundamental para que estas entidades puedan impulsar la inversión social con mayores recursos y tengan la posibilidad de tomar decisiones en materia de gasto, con la tranquilidad de honrar debidamente los compromisos adquiridos, lo que significa desde luego una mayor autonomía para la gestión de sus propios asuntos y asumir plenamente las responsabilidades de su competencia.

La razón substancial de este enfoque radica en que las entidades territoriales deben ser capaces de liderar la inversión social, principalmente con estrategias de ahorro propio como complemento a las participaciones en los recursos de la nación (hoy llamado Sistema General de Participaciones – SGP-). Sin embargo, la inversión social territorial es sostenible si las entidades tienen la casa en orden, es decir, si disponen de recursos suficientes para pagar el funcionamiento, si este funcionamiento es el necesario y sufi-

ciente, si generan ahorro que coadyuve a financiar la inversión, si tiene capacidad para pagar las acreencias y si la deuda pública es sostenible, entre otros factores. En otras palabras, la inversión social no es sostenible si las administraciones territoriales están quebradas y agobiadas por sus acreencias.

Precisamente, este enfoque de sostenibilidad ha empezado a dar sus frutos, pues a partir de los resultados de la vigencia 2003, se evidencia que los municipios y departamentos han fortalecido sus rentas propias, han generado mayores ahorros y han tomado decisiones de endeudamiento responsables, acciones que han hecho que el panorama de crisis fiscal anteriores empiece a revertirse positivamente.

Pese a estos alentadores resultados generales, aún existe un grupo de entidades territoriales que mantienen profundas dificultades en materia financiera, por diversas razones, entre las cuales están: elevados volúmenes de endeudamiento financiero, presiones de gasto por déficits fiscales acumulados de vigencias anteriores, baja capacidad de generación de recursos propios, riesgos financieros altos, desconfianza por parte del mercado financiero, baja capacidad administrativa y fiscal y factores externos a la propia gestión financiera, entre otros. El presente estudio señala cuáles son estas entidades territoriales, las cuales alcanzaron una calificación del desempeño baja, en una escala de 0 a 100 y contribuye a señalar algunos aspectos fiscales que merecen mayor atención, principalmente por parte de los departamentos que desde luego son los llamados y responsables de brindar la asistencia técnica a los municipios con debilidades institucionales y fiscales, conforme a las competencias que la Constitución y la ley les ha otorgado.

El capítulo 1 del texto analiza los resultados fiscales de las administraciones territoriales a nivel de gobiernos centrales, es decir, estudia el déficit fiscal, examina los resultados en materia de ingresos y gastos y presenta el estado de la deuda pública. En el capítulo 2 se mide el desempeño fiscal de los municipios y departamentos, que se concretan en seis indicadores financieros, un indicador sintético de desempeño fiscal, un escalafón de desempeño y la variación del indicador sintético entre 2000 y 2003. En los demás capítulos se examinan otros temas fundamentales para entender el desempeño financiero de manera integral.

En particular, el capítulo 3 evalúa la consistencia de la información en el componente del SGP, de manera que se revisa la eficacia presupuestal, es decir, la coincidencia entre el gasto ejecutado con estos recursos y los correspondientes ingresos obtenidos del SGP.

El capítulo 4 mide la eficiencia en el recaudo tributario, a partir de contrastar la magnitud del recaudo tributario con el gasto de funcionamiento incurrido en ello. La metodología utilizada es el análisis envolvente de datos –DEA-¹. De esta manera, bajo el supuesto de que las entidades territoriales mantienen un nivel de gasto de funcionamiento acorde con las rentas propias que generan, es de utilidad evaluar cuál o cuáles entidades recaudan más por cada peso que gastan en funcionamiento. Esta medida de eficiencia permite contrastar la heterogeneidad territorial y exige cotejar los resultados con la calificación global del desempeño fiscal. A su vez, el análisis de eficiencia ayuda a determinar el recaudo potencial que tendrían los municipios y departamentos si las entidades ineficientes dejaran de serlo.

El capítulo 5 examina la heterogeneidad territorial, a partir de la revisión de las diferencias en tributación por habitante, la autonomía de la inversión, la eficiencia financiera del gasto y otro conjunto de indicadores, que dan lugar a la clasificación de los municipios y departamentos en tipologías, según estas magnitudes. Este ejercicio resulta de especial interés para explorar los factores que determinan las razones por las cuales un municipio o departamento tiene mejores condiciones financieras.

Por último, el capítulo 6 evalúa algunos elementos útiles que complementan el análisis del recaudo potencial en las entidades territoriales mediante el análisis DEA. En esta parte se comparan las tarifas efectivas con el recaudo, los efectos de las posibles actualizaciones catastrales y el monto del desfase entre el recaudo programado por el impuesto de industria y comercio y lo efectivamente percibido.

Una vez se han puesto en práctica las reformas tendientes a generar por parte de los municipios y departamentos responsabilidad en el manejo del endeudamiento, ajuste racional del gasto, liberación de recursos para el pago debido de las acreencias (tanto financieras como laborales) y mecanismos de responsabilidad fiscal, entre otros, el siguiente paso es la creación de mecanismos que incrementen los ingresos territoriales y que den paso, en consecuencia, a resolver los problemas de financiación del gasto social.

Se espera que este documento aporte elementos al debate sobre el diseño de la descentralización fiscal, proporcione a la ciudadanía información básica para el control social y la rendición de cuentas, estimule a los nuevos mandatarios de los niveles subnacionales a mejorar el desempeño de sus predecesores y contribuya en general al estudio de las finanzas públicas territoriales.

¹ Por su sigla en inglés «Data Envelopment Analysis»

PRIMERA PARTE:

RESULTADOS DEL
DESEMPEÑO FISCAL

**RESULTADOS DEL
DESEMPEÑO FISCAL**

Balance del desempeño fiscal de los municipios y departamentos 2000-2003:
¿Cómo recibieron las finanzas los actuales mandatarios y cuáles son los retos?

1 ESTADO DE LAS FINANZAS TERRITORIALES 2003

Las herramientas legales diseñadas para superar las crisis fiscales en que habían estado las entidades territoriales hasta finales de la década de los noventa, orientaron su atención primordialmente al control del gasto de funcionamiento, al manejo responsable del endeudamiento, a estimular el esfuerzo fiscal con el incentivo de más transferencias, a fondar el pasivo pensional, a sortear la presión de gasto por la acumulación de cuentas por pagar (principalmente déficits de vigencias anteriores por pasivos laborales, deudas de seguridad social, deudas con entidades públicas y cuentas con el sistema financiero) y a generar instrumentos de responsabilidad fiscal².

Las estrategias de reducción de los flujos de gasto, de control al endeudamiento territorial y de adopción de procesos para superar situaciones de quiebra, han sido la base para recuperar las finanzas de buena parte de municipios y departamentos que antes no tenían recursos ni siquiera para pagar las nóminas y, mucho menos para servir los pasivos existentes, en particular, los laborales y financieros.

Sin embargo, otras entidades territoriales aún se encuentran en alto riesgo financiero, toda vez que la magnitud de sus pasivos es elevada y creciente, dada la magnitud de los recursos. En estos casos, las entidades han adoptado el uso de instrumentos de recuperación financiera, bien sea en el marco de programas de ajuste fiscal de que habla la ley 617 de 2000 o en términos de la reestructuración de los pasivos corrientes en el marco de la ley 550 de 1999. Estas medidas han empezado a generar ahorro corriente en las entidades territoriales para pagar los pasivos en plazos negociados y de acuerdo con las prioridades señaladas en las normas previstas (laborales, seguridad social, entidades públicas, sistema financiero y acreedores, respectivamente).

En ambos casos se han diseñado cronogramas de pagos a acreedores, liberación de recursos para el saneamiento fiscal y metas de ahorro corriente destinado a superar la crisis, que en varios casos puede tomar más de ocho años hasta 30 inclusive. Sin embargo, debe reconocerse que en estos casos particulares se ha empezado a recuperar la capacidad de pago que antes tenían perdidas las entidades y que los beneficios redundarán en lograr su viabilidad financiera.

² Estas herramientas legales se concretan principalmente en las leyes 358 de 1997, 550 de 1999, 549 de 1997, 617 de 2000, 715 de 2001 y 819 de 2003

En el siguiente apartado se resaltan los resultados en materia financiera del manejo fiscal de los municipios y departamentos en la vigencia 2003.

1.1 FINANZAS DEPARTAMENTALES

Los efectos de las medidas resultan evidentes. Para la vigencia 2003, los departamentos alcanzaron un nivel de ahorro corriente consolidado de más **\$610 millones**³ (tabla 1), es decir, casi 40% más que en la vigencia 2002, el cual contribuyó a generar un superávit total de 0.17% del Producto Interno Bruto –PIB-, manteniendo el equilibrio financiero observado en las vigencias anteriores. Estos ahorros fueron el fruto de menores plantas de personal, estrategias de reducción de gastos generales (como control al uso de los servicios de acueducto, teléfono y electricidad, uso racional del papel, etc.) y el incremento real del recaudo tributario.

En general, los ingresos corrientes de libre destinación de los departamentos ascendieron en el 2003 a más de \$2.2 billones, de los cuales el 58% se concentraron en Antioquia, Cundinamarca, Valle y Santander. Los gastos de funcionamiento, sin incluir las asambleas ni contralorías departamentales, ascendieron a poco más de \$1.2 billones, donde los cuatro departamentos de mayores ingresos de libre destinación gastaron más de la mitad del total de este rubro.

Debe destacarse que el ajuste fiscal determinó mayores transferencias por indemnizaciones laborales y por pago de cuentas acumuladas de vigencias anteriores. En efecto, para el consolidado de los departamentos, los servicios personales y los gastos generales pasaron de representar el 66.6% de los gastos de funcionamiento en 2000 a 40.3% en 2003, mientras que las transferencias corrientes aumentaron de 33.4% en 2000 a 59.7% en 2003.

Aunque las medidas de ajuste estuvieron orientadas principalmente al control del gasto territorial, los departamentos aumentaron sus ingresos tributarios en el cuatrienio 2000-2004 en poco menos de 9% en términos reales (gráfico 1). Las rentas de mayor importancia en el recaudo total han sido cerveza, licores, cigarrillos y tabaco y registro y anotación, que han representado entre el 82% y 72% del recaudo total y han crecido en promedio 4% entre 2000 y 2003. Otras rentas propias han crecido de manera importante, a pesar de que pesan menos del 10% en el recaudo total.

³ En todos los casos, las cifras deben entenderse a pesos constantes de 2002

Gráfico 1 Evolución del esfuerzo tributario de los departamentos

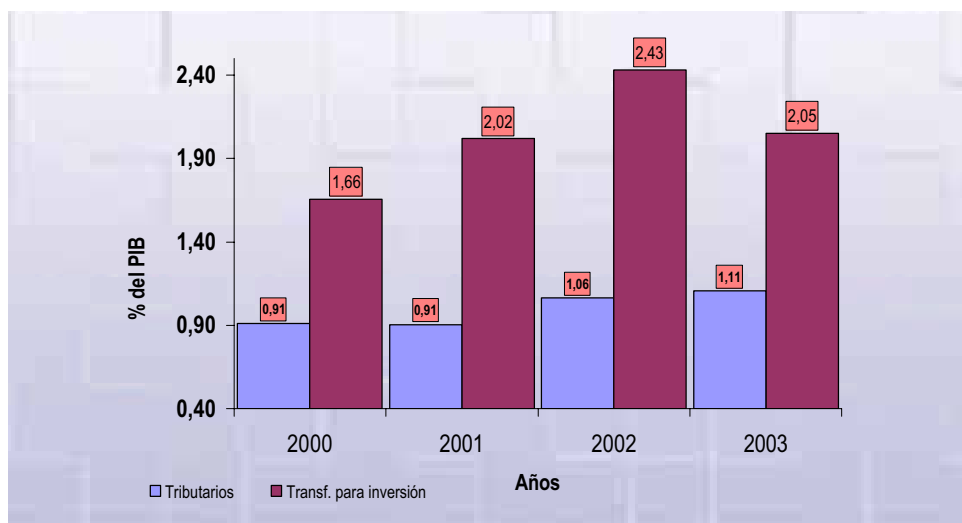

Fuente: Cálculos GAFT-DDTS-DNP con base en las ejecuciones presupuestales reportadas por los departamentos al DNP y a la CGR

Sin embargo, al relacionar los ingresos tributarios y las transferencias para inversión por habitante, no puede establecerse alguna tendencia positiva claramente definida (gráfico 2). Sin embargo, es claro que, en términos per capita, algunos departamentos han recaudado por impuestos un monto superior al valor recibido de transferencias, lo cual sugiere evidencia de posible esfuerzo fiscal, principalmente en los departamentos de mejores condiciones económicas, como Antioquia y Cundinamarca, no obstante que los recursos tributarios no hayan crecido a la misma tasa que las transferencias.

Gráfico 2 Transferencias y recaudo tributario departamentales por habitante, 2003

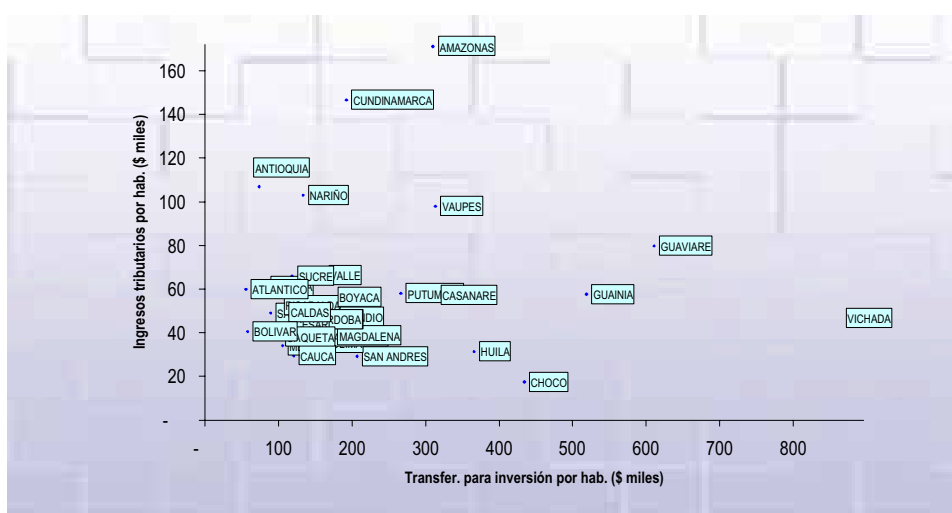

Fuente: Cálculos GAFT-DDTS-DNP con base en las ejecuciones presupuestales reportadas por los departamentos al DNP y a la CGR



Tabla 1 Ejecuciones presupuestales de los departamentos, 2000-2003

Cuenta	\$ miles millones constantes de 2002					% del PIB					\$ miles constantes de 2002 por habitante					
	2000	2001	2002	2003	2000	2001	2002	2003	2000	2001	2002	2003	2000	2001	2002	2003
1 INGRESOS TOTALES	7,342.0	7,833.9	8,767.2	8,605.3	3.70	3.90	4.29	4.11	204.7	214.9	236.5	228.5	67.5	66.5	64.2	71.8
1.1 INGRESOS CORRIENTES	2,418.9	2,426.1	2,379.5	2,702.5	1.22	1.21	1.16	1.29	204.7	214.9	236.5	228.5	67.5	66.5	64.2	71.8
1.1.1 TRIBUTARIOS	1,807.5	1,819.6	2,173.8	2,314.7	0.91	0.91	1.06	1.11	50.4	49.9	58.7	61.5	50.4	49.9	58.7	61.5
1.1.1.1 CERVEZA	567.4	558.3	599.0	633.8	0.29	0.28	0.29	0.30	15.8	15.3	16.2	16.8	15.8	15.3	16.2	16.8
1.1.1.2 LICORES	486.5	541.5	679.6	568.9	0.25	0.27	0.33	0.27	13.6	14.9	18.3	15.1	13.6	14.9	18.3	15.1
1.1.1.3 CIGARRILLOS Y TABACO	244.6	240.1	268.5	260.2	0.12	0.12	0.13	0.12	6.8	6.6	7.2	6.9	6.8	6.6	7.2	6.9
1.1.1.4 REGISTRO Y ANOTACION	186.2	158.1	180.1	208.0	0.09	0.08	0.09	0.10	5.2	4.3	4.9	5.5	5.2	4.3	4.9	5.5
1.1.1.5 TIMBRE DE VEHICULOS	149.6	156.8	167.2	193.0	0.08	0.08	0.08	0.09	4.2	4.3	4.5	5.1	4.2	4.3	4.5	5.1
1.1.1.6 OTROS	173.2	164.8	279.3	450.9	0.09	0.08	0.14	0.22	4.8	4.5	7.5	12.0	4.8	4.5	7.5	12.0
1.1.2 NO TRIBUTARIOS	563.6	547.9	156.4	342.4	0.28	0.27	0.08	0.16	15.7	15.0	4.2	9.1	15.7	15.0	4.2	9.1
1.1.3 TRANSFERENCIAS CORRIENTES	47.8	58.7	49.3	45.5	0.02	0.03	0.02	0.02	1.3	1.6	1.3	1.2	1.3	1.6	1.3	1.2
1.1.3.1 DEL NIVEL NACIONAL	32.9	52.6	44.5	38.2	0.02	0.03	0.02	0.02	0.9	1.4	1.2	1.0	0.9	1.4	1.2	1.0
1.1.3.2 OTRAS	14.9	6.0	4.9	7.3	0.01	0.00	0.00	0.00	0.4	0.2	0.1	0.2	0.4	0.2	0.1	0.2
2 GASTOS TOTALES	7,341.4	7,073.4	8,570.5	8,255.9	3.70	3.52	4.20	3.94	204.7	194.0	231.2	219.2	54.2	45.7	52.3	55.5
2.1 GASTOS CORRIENTES	1,943.9	1,665.2	1,939.6	2,091.6	0.98	0.83	0.95	1.00	54.2	45.7	52.3	55.5	54.2	45.7	52.3	55.5
2.1.1 FUNCIONAMIENTO	1,586.0	1,413.1	1,687.2	1,893.9	0.80	0.70	0.83	0.90	44.2	38.8	45.5	50.3	44.2	38.8	45.5	50.3
2.1.1.1 SERVICIOS PERSONALES	828.7	819.9	412.7	510.8	0.42	0.41	0.20	0.24	23.1	22.5	11.1	13.6	23.1	22.5	11.1	13.6
2.1.1.2 GASTOS GENERALES	228.3	202.9	197.7	251.6	0.12	0.10	0.10	0.12	6.4	5.6	5.3	6.7	6.4	5.6	5.3	6.7
2.1.1.3 TRANSFERENCIAS (NOMINA Y A ENTIDADES)	529.0	390.3	1,076.8	1,131.5	0.27	0.19	0.53	0.54	14.8	10.7	29.1	30.0	14.8	10.7	29.1	30.0
2.1.2 INTERESES DE DEUDA PUBLICA	357.8	252.1	252.4	197.7	0.18	0.10	0.12	0.09	10.0	6.9	6.8	5.2	10.0	6.9	6.8	5.2
2.1.2.1 EXTERNA	3.7	4.7	1.3	1.2	0.00	0.00	0.00	0.00	0.1	0.1	0.0	0.0	0.1	0.1	0.0	0.0
2.1.2.2 INTERNA	354.2	247.4	251.1	196.5	0.18	0.12	0.12	0.09	9.9	6.8	6.8	5.2	9.9	6.8	6.8	5.2
3 (DEFICIT)/AHORRO CORRIENTE	475.0	760.9	439.9	610.9	0.24	0.38	0.22	0.29	13.2	20.9	11.9	16.2	9.9	6.8	6.8	5.2
4. INGRESOS DE CAPITAL	4,923.1	5,407.8	6,387.7	5,902.8	2.48	2.69	3.13	2.82	137.3	148.3	172.3	156.7	137.3	148.3	172.3	156.7
4.1. TRANSFERENCIAS	3,454.5	4,130.6	4,981.5	4,301.9	1.74	2.05	2.44	2.05	96.3	113.3	134.4	114.2	96.3	113.3	134.4	114.2
4.1.1 DEL NIVEL NACIONAL	3,284.7	4,057.4	4,965.4	4,294.2	1.66	2.02	2.43	2.05	91.6	111.3	134.0	114.0	91.6	111.3	134.0	114.0
4.1.2 OTRAS	169.8	73.2	4.5	7.7	0.09	0.04	0.00	0.00	4.7	2.0	0.1	0.2	4.7	2.0	0.1	0.2
4.2. COFINANCIACION	73.0	126.7	64.2	39.1	0.04	0.06	0.03	0.02	2.0	3.5	1.7	1.0	2.0	3.5	1.7	1.0
4.3. REGALIAS	868.8	841.2	887.9	1,061.1	0.44	0.42	0.43	0.51	24.2	23.1	24.0	28.2	24.2	23.1	24.0	28.2
4.4. OTROS	526.8	309.4	454.0	500.6	0.27	0.15	0.22	0.24	14.7	8.5	12.3	13.3	14.7	8.5	12.3	13.3
5. GASTOS DE CAPITAL	5,397.5	5,408.2	6,630.9	6,164.3	2.72	2.69	3.25	2.94	150.5	148.3	178.9	163.7	150.5	148.3	178.9	163.7
5.1 FORMACION BRUTA DE CAPITAL FIJO	685.5	504.0	1,187.6	1,910.9	0.35	0.25	0.58	0.91	19.1	13.8	32.0	50.7	19.1	13.8	32.0	50.7
5.2 INVERSION SOCIAL, TRANSFERENCIAS DE CAPITAL Y OTROS	4,712.0	4,904.2	5,443.3	4,253.4	2.38	2.44	2.67	2.03	131.4	134.5	146.9	112.9	131.4	134.5	146.9	112.9
6. (DEFICIT)/SUPERAVIT TOTAL	0.6	760.5	196.6	349.4	0.00	0.38	0.10	0.17	0.0	20.9	5.3	9.3	0.0	20.9	5.3	9.3
7. FINANCIAMIENTO	-0.6	-760.5	-196.6	-349.4	0.00	-0.38	-0.10	-0.17	0.0	-20.9	-5.3	-9.3	0.0	-20.9	-5.3	-9.3
7.1 CREDITO EXTERNO NETO	12.3	16.4	39.1	17.4	0.01	0.01	0.02	0.01	0.3	0.4	1.1	0.5	0.3	0.4	1.1	0.5
7.1.1 DESEMBOLSOS (+)	12.4	17.9	39.1	17.4	0.01	0.01	0.02	0.01	0.3	0.5	1.1	0.5	0.3	0.5	1.1	0.5
7.1.2 AMORTIZACIONES (-)	0.1	1.5	0.0	0.0	0.00	0.00	0.00	0.00	0.0	0.0	0.0	0.0	0.0	0.0	0.0	0.0
7.2 CREDITO INTERNO NETO	342.5	9.3	55.5	-229.5	0.17	0.00	0.03	-0.11	9.6	0.3	1.5	-6.1	9.6	0.3	1.5	-6.1
7.2.1 DESEMBOLSOS (+)	694.5	265.4	352.1	42.8	0.35	0.13	0.17	0.02	19.4	7.3	9.5	1.1	19.4	7.3	9.5	1.1
7.2.2 AMORTIZACIONES (-)	352.0	256.1	296.6	272.3	0.18	0.13	0.15	0.13	9.8	7.0	8.0	7.2	9.8	7.0	8.0	7.2
7.3 VARIACION DE DEPOSITOS Y OTROS	-355.4	-786.2	-291.3	-137.3	-0.18	-0.39	-0.14	-0.07	-9.9	-21.6	-7.9	-3.6	-9.9	-21.6	-7.9	-3.6

Fuente: Cálculos GAFT-DDTS-DNP con base en las ejecuciones presupuestales reportadas por los departamentos al DNP y a la CGR

Por otro lado, las medidas de ajuste se orientaron también a crear responsabilidad en el endeudamiento territorial, sujetando esta decisión a la capacidad de pago (ley 358 de 1997), al soporte del servicio de la deuda con la generación de ahorro primario (ley 819 de 2003), a la calificación del riesgo en departamentos y en municipios de categorías especial a segunda (ley 819 de 2003) y a restricciones a la oferta, en particular, supervisión bancaria.

Como resultado de estas medidas, más los alivios otorgados por el FAEP (ley 633 de 2000) y las garantías de la Nación, el saldo de deuda con el sistema financiero de los gobiernos subnacionales sector central continuó con la tendencia decreciente que venía experimentando desde 1998. En promedio, el saldo de la deuda territorial pasó de representar el 2.84% del PIB en 2000 al 2.29% en 2003, es decir, \$500 mil millones menos que en 2002 (tabla 2).

Tabla 2. Saldo de deuda de los gobiernos departamentales y municipales

Nivel	\$ billones constantes de 2002				% del PIB				Participación %			
	2000	2001	2002	2003	2000	2001	2002	2003	2000	2001	2002	2003
DEPTOS.	2.56	2.45	2.35	2.04	1.29	1.22	1.15	0.97	45.4	43.9	44.3	42.5
MUNI.	3.07	3.13	2.95	2.76	1.55	1.56	1.44	1.32	54.6	56.1	55.7	57.5
TOTAL	5.63	5.58	5.30	4.80	2.84	2.78	2.59	2.29	100.0	100.0	100.0	100.0

Fuente: Cálculos GAFT-DDTS-DNP con base en el saldo de deuda reportada por las entidades a la CGR.

Sin embargo, este resultado agregado es altamente disperso, debido a que la deuda se encuentra concentrada en unas pocas entidades.

Por ejemplo, de la deuda departamental, Valle del Cauca concentra casi el 25% (más de \$538 mil millones), Cundinamarca el 14.4%, Antioquia el 12.3% y Santander el 10.1%, lo que equivale a decir que solamente cuatro departamentos explican casi el 62% del endeudamiento total departamental.

Además, la deuda acumulada por varios departamentos hasta finales de la década de los noventa inclusive se convirtió en un problema persistente, ya que tales departamentos perdieron la capacidad para cubrir con sus ingresos el servicio de la deuda. Por ejemplo, al cierre de la vigencia 2003, Valle del Cauca debía casi \$95 por cada \$100 que percibía de ingresos totales

En otros casos, las deudas por concepto de déficits de vigencias anteriores, (especialmente laborales) han venido creciendo y han expuesto a los departamentos a un riesgo financiero de insostenibilidad porque tales deudas no tienen respaldo financiero ni capacidad para ser pagadas, tal y como se evidencia en Boyacá. Además, este tipo de departamentos tienen cerradas

las puertas del sistema financiero, limitándose aún más su capacidad de maniobrabilidad financiera.

Vale la pena recordar que los avales de la Nación a las deudas territoriales que se reestructuraron, según la ley 617 de 2000, tuvieron efectos en la ampliación de los plazos medios de los créditos y en la reducción de la tasa de interés. Adicionalmente, la Nación otorgó garantías a las deudas destinadas a pagar las indemnizaciones por concepto de saneamiento fiscal. Estos avales y garantías han permitido mejorar la calidad promedio de la cartera territorial.

A su vez, la aplicación de ley 550 de 1999 ha evitado la parálisis de algunos departamentos, al haberles permitido empezar a pagar los pasivos que antes estaban sin posibilidades de ser cumplidos, gracias al proceso de reestructuración de pasivos, a la racionalización del gasto de funcionamiento, a la fijación de metas de ahorro y a la reorientación de ciertas rentas para el saneamiento. En estos casos, la garantía de sortear la crisis financiera de estos departamentos está en la voluntad de las administraciones de cumplir los acuerdos de pago con los acreedores y en el mejoramiento del recaudo tributario, lo cual es susceptible de ocurrir mediante mecanismos de modernización de sus procesos de gestión tributaria.

En síntesis, los resultados fiscales de los departamentos permitieron cerrar la vigencia fiscal 2003 con mayor ahorro corriente, menor endeudamiento del sector central con el sistema financiero, mayor volumen de rentas propias y con departamentos que empiezan a recuperar la capacidad de pago de sus acreencias. De todas maneras, aún falta camino por recorrer, especialmente en aquellos departamentos cuyo énfasis financiero está en mantener los acuerdos de pago y recobrar su posición financiera y en otro grupo cuya base económica es restringida y las posibilidades de obtener rentas propias importantes no es inmediata.

1.2 FINANZAS MUNICIPALES

En los municipios las medidas de saneamiento financiero también han permitido generar ahorros necesarios para financiar los compromisos derivados del ajuste y, en los municipios de mejores condiciones económicas, para financiar inversión. En efecto, al cierre de la vigencia 2003, el ahorro corriente consolidado de los municipios superó los \$2.8 billones, el cual fue superior en más de 1 punto porcentual del PIB frente al registrado en la vigencia 2000 y poco más de \$1.3 billones con respecto a 2002.

Al igual que las finanzas departamentales, los municipios evidenciaron señales de recuperación importante, que evidencian el buen camino de la consolidación del proceso de saneamiento fiscal de las entidades territoriales.

Por ejemplo, los resultados para los 1081 municipios evaluados en el 2003 evidencian que sus ingresos corrientes de libre destinación ascendieron a \$4.87 billones y sus gastos de funcionamiento, sin incluir los gastos de los concejos y las personerías, alcanzaron los \$2.68 billones. Esto permitió un ahorro de \$2.19 billones de los cuales la mitad fue generado por Bogotá.

Adicionalmente, como se deduce de la tabla 2, el balance fiscal positivo es explicado en gran medida por el crecimiento de los recaudos tributarios, particularmente la buena dinámica de los impuestos por predial y por industria y comercio.

El efecto positivo del recaudo municipal, sobre todo después de la ley 715 de 2001, puede obedecer al estímulo creado por dicha ley de otorgar un mayor volumen de recursos del SGP al municipio que demuestre incremento del recaudo tributario en términos reales. Los resultados de este incentivo y otro tipo de factores que más adelante se detallarán, condujeron a que la tributación por habitante municipal pasara de cerca de \$77 mil en 2000 a poco menos de \$95 mil en 2003.

Por su parte, los ingresos municipales cuya destinación es inversión, crecieron 4% en 2003 comparado con 2000 y representaron el 58% de los ingresos totales (dicho porcentaje es 65% si se descuenta a Bogotá). Vale la pena resaltar que las transferencias del SGP aumentaron en cerca de 46% en 2003, lo cual se debe, a los efectos de la ley 715 de 2001, que determinó la certificación automática en educación de los municipios de más de 100 mil habitantes y por ende, mayores recursos por este componente.

Otros recursos importantes para la financiación de la inversión municipal fueron las regalías que pasaron de \$571 mil millones en 2002 a \$673 mil millones en 2003, creciendo en cerca de 10.5% de un año a otro, aunque con una clara concentración en los municipios productores de recursos naturales y los portuarios.

Por el lado del gasto, los municipios redujeron en 2003 los gastos corrientes de sus administraciones centrales en cerca de 20%, con relación a los gastos registrados en la vigencia 2002. Se destacan el menor pago de intereses de deuda y la caída de los gastos de funcionamiento, a pesar de que los los servicios personales crecieron en 23%.

A su vez, los municipios en 2003 ejecutaron 1.2 veces la inversión realizada en la vigencia 2002 y 1.5 veces la registrada en 2000. La mayor inversión, financiada con ahorro corriente y transferencias de la nación, principalmente, condujo a un exceso de gasto total, equivalente a un déficit total de más de \$283 mil millones. Sin embargo, este déficit fue casi la mitad del registra-

Tabla 3. Ejecuciones presupuestales de los municipios (incluye Bogotá), 2000-2003

Cuenta	\$ miles millones constantes de 2002				% del PIB				\$ miles constantes de 2002 por habitante			
	2000*	2001	2002	2003	2000	2001	2002	2003	2000	2001	2002	2003
INGRESOS TOTALES	11.602,7	10.743,6	13.215,2	14.501,9	5,85	5,34	6,47	6,93	274,3	249,6	301,9	325,7
1. INGRESOS TRIBUTARIOS	4.363,7	4.498,4	5.082,5	6.026,4	2,20	2,24	2,49	2,88	103,2	104,6	116,1	136,3
1.1. INGRESOS TRIBUTARIOS	3.265,6	3.411,0	3.707,2	4.217,7	1,65	1,70	1,82	2,01	77,2	79,3	84,7	94,7
1.1.1. PREDIAL	1.127,6	1.146,6	1.254,7	1.376,1	0,57	0,57	0,61	0,66	26,7	26,6	28,7	30,9
1.1.2. INDUSTRIA Y COMERCIO	1.288,7	1.339,5	1.466,7	1.771,1	0,66	0,67	0,72	0,85	30,7	31,1	33,5	39,8
1.1.3. OTROS	839,3	925,0	985,8	1.070,5	0,42	0,46	0,48	0,51	19,8	21,5	22,5	24,0
1.2. INGRESOS NO TRIBUTARIOS	676,2	681,7	905,9	1.257,3	0,34	0,34	0,44	0,60	16,0	15,8	20,7	28,2
1.3. TRANSFERENCIAS	421,9	406,7	469,4	551,5	0,21	0,20	0,23	0,26	10,0	9,5	10,7	12,4
1.3.1. DEL NIVEL NACIONAL	362,1	368,4	426,1	484,8	0,18	0,18	0,21	0,23	8,6	8,6	9,8	10,9
1.3.2. OTRAS	59,8	38,3	41,3	66,7	0,03	0,02	0,02	0,03	1,4	0,9	0,9	1,5
GASTOS TOTALES	12.943,5	11.444,6	13.721,9	14.785,3	6,53	5,69	6,72	7,06	306,0	265,9	313,5	332,0
2. GASTOS CORRIENTES	3.848,7	3.373,0	3.632,9	3.213,2	1,94	1,78	1,78	1,53	91,0	78,4	83,0	72,2
2.1. FUNCIONAMIENTO	3.329,9	2.906,3	3.067,0	2.941,0	1,68	1,45	1,50	1,40	78,7	67,6	70,1	66,0
2.1.1. SERVICIOS PERSONALES	1.512,4	1.458,4	1.239,1	1.459,3	0,76	0,73	0,61	0,70	35,8	33,9	28,3	32,8
2.1.2. GASTOS GENERALES	690,3	550,5	575,5	583,2	0,35	0,27	0,28	0,27	16,3	12,8	13,1	12,6
2.1.3. TRANSFERENCIAS PAGADAS	1.127,2	898,3	1.252,4	918,5	0,57	0,45	0,61	0,44	26,6	20,9	28,6	20,6
2.2. INTERESES DEUDA PUBLICA	489,6	401,9	565,8	213,9	0,25	0,20	0,28	0,10	11,6	9,3	12,9	4,8
2.3. OTROS GASTOS CORRIENTES	29,1	62,7	-	58,2	0,01	0,03	-	0,03	0,7	1,5	-	1,3
3. DEFICIT O AHORRO CORRIENTE (1-2)	515,0	1.126,5	1.449,7	2.813,3	0,26	0,56	0,71	1,34	12,2	26,2	33,1	63,2
4. INGRESOS DE CAPITAL	7.239,0	6.244,1	8.132,7	8.475,5	3,65	3,11	3,98	4,05	171,1	145,1	185,8	190,3
4.1. REGALIAS	474,3	518,1	571,7	647,7	0,24	0,24	0,28	0,31	11,2	12,0	13,1	14,5
4.2. PARTICIPACION FORZOSA INVERSION SGP+PICN+SITUADO FISCAL	4.754,1	4.149,3	5.552,6	6.984,5	2,40	2,06	2,72	3,34	112,4	96,4	126,8	156,8
4.3. COFINANCIACION	121,1	135,3	233,9	82,1	0,06	0,07	0,11	0,04	2,9	3,1	5,3	1,8
4.4. OTROS	1.889,4	1.441,5	1.774,4	761,1	0,95	0,72	0,87	0,36	44,7	33,5	40,5	17,1
5. GASTOS DE CAPITAL (INVERSION)	9.094,8	8.071,7	10.089,0	11.572,1	4,59	4,02	4,94	5,53	215,0	187,6	230,5	259,9
5.1. INVERSION SGP+P.I.C.N.+SITUADO FISCAL	2.905,7	2.666,8	5.063,8	6.338,9	1,47	1,33	2,48	3,03	68,7	62,0	115,7	142,3
5.1.1. INVERSION SGP+P.I.C.N.+SITUADO FISCAL FORZOSA	2.869,4	2.612,1	4.988,0	6.338,4	1,45	1,30	2,44	3,03	67,8	60,7	113,9	142,3
5.1.1.1. FORMACION BRUTA DE CAPITAL FIJO	1.066,6	791,0	972,5	1.291,6	0,54	0,39	0,48	0,62	25,2	18,4	22,2	29,0
5.1.1.2. OTROS	1.802,7	1.821,1	4.015,5	5.046,7	0,91	0,91	1,97	2,41	42,6	42,3	91,7	113,3
5.1.2. INVERSION SGP+P.I.C.N.+SITUADO FISCAL LIBRE	36,4	54,7	75,8	0,6	0,02	0,03	0,04	0,00	0,9	1,3	1,7	0,0
5.1.2.1. FORMACION BRUTA DE CAPITAL FIJO	18,5	22,0	39,9	0,3	0,01	0,01	0,02	0,00	0,4	0,5	0,9	0,0
5.1.2.2. OTROS	17,9	32,7	35,9	0,2	0,01	0,02	0,02	0,00	0,4	0,8	0,8	0,0
5.2. INVERSION OTROS	6.189,1	5.404,9	5.025,2	5.233,2	3,12	2,69	2,46	2,50	146,3	125,6	114,8	117,5
5.2.1. FORMACION BRUTA DE CAPITAL FIJO	3.207,4	1.784,7	2.706,9	2.985,8	1,62	0,89	1,33	1,43	75,8	41,5	61,8	67,0
5.2.2. OTROS	2.981,7	3.620,2	2.318,3	2.247,4	1,50	1,80	1,14	1,07	70,5	84,1	53,0	50,5
6. DEFICIT O SUPERAVIT TOTAL (3+4-5)	-1.340,8	-701,1	-506,7	-283,4	-0,68	-0,35	-0,25	-0,14	-31,7	-16,3	-11,6	-6,4
7. FINANCIAMIENTO (7.1+7.2)	1.340,8	701,1	506,7	283,4	0,68	0,35	0,25	0,14	31,7	16,3	11,6	6,4
7.1. CREDITO INTERNO Y EXTERNO (7.1.1-7.1.2)	-247,5	117,8	-687,3	140,5	-0,12	0,06	-0,34	0,07	-5,9	2,7	-15,7	3,2
7.1.1. DESEMBOLSOS (+)	333,8	625,4	495,7	464,7	0,17	0,31	0,24	0,22	7,9	14,5	11,4	10,4
7.1.2. AMORTIZACIONES (-)	581,2	507,6	1.187,0	324,2	0,29	0,25	0,58	0,15	13,7	11,8	27,1	7,3
7.2. VARIACION DE DEPOSITOS Y OTROS	1.588,3	583,3	1.194,0	142,8	0,80	0,29	0,68	0,07	37,5	13,6	27,3	3,2

Fuente: Fuente: Cálculos GAFT-DDT-DNP, con base en las ejecuciones presupuestales reportadas por los municipios al DNP.

do en la vigencia 2002 y apenas una quinta parte del alcanzado en el año 2000.

Conviene resaltar que la inversión municipal se orientó principalmente al gasto social (es decir, inversión diferente a infraestructura, tecnología, dotaciones, maquinaria y equipo). En efecto, del total de gastos de inversión, el 63% se destinó a inversión social⁴, tendencia que se ha mantenido durante los últimos cuatro años. La inversión se financió mayoritariamente con recursos del SGP, aun más en los municipios diferentes de Bogotá y otras 39 ciudades.

Es importante destacar que los resultados consolidados de los municipios presentan una alta dispersión, la cual obedece a la heterogeneidad territorial, que continúa vigente. Por ejemplo, Bogotá concentra el 38% de los impuestos municipales del país, otras 39 ciudades recaudan poco más del 43% y el resto de municipios el 19%. Por lo tanto, del ahorro corriente consolidado, Bogotá y otras 39 ciudades grandes contribuyeron con \$2.4 billones en 2003, es decir, con el 87% y del déficit total, estas ciudades grandes generaron \$147 mil millones, es decir, poco más de la mitad.

A pesar de la concentración de los ingresos y gastos municipales en tan solo 40 ciudades, los demás municipios evidenciaron en 2003 un incremento real de sus ingresos tributarios en una tasa bastante cercana a la de las ciudades grandes. En efecto, dicho incremento fue de 13.4% y 14%, respectivamente, comparado con la vigencia 2002 (gráfica 3).

Estos resultados evidencian que la mayor parte de municipios, si bien, las transferencias nacionales para inversión y funcionamiento han pesado alrededor del 63% de los ingresos totales en los últimos cuatro años, también ha habido un esfuerzo por incrementar las rentas propias, manteniendo en estos mismos años una importancia del 17% comparado con los ingresos totales.

⁴ La inversión social comprende, en general, gastos de personal docente y médico, aseguramiento en salud, atención, promoción y prevención en salud, subsidios, alimentación escolar, capacitación de la fuerza laboral y desarrollo institucional.

Gráfico 3. Transferencias y recaudo tributario de los municipios

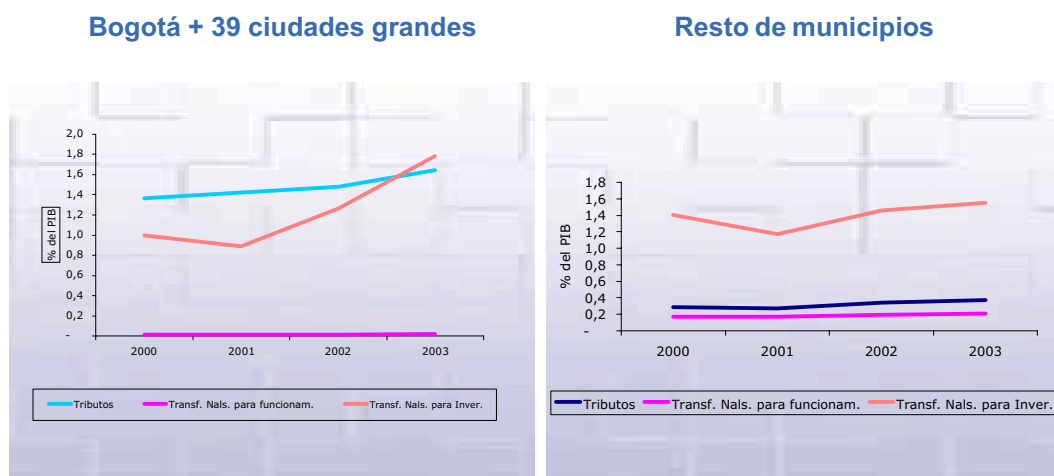

En cuanto al endeudamiento municipal, las cifras indican una reducción del saldo de la deuda en 2003 de 6.5% en términos reales con respecto a la deuda de 2002, lo cual es una situación común con los departamentos. Similar al caso departamental, la deuda de los municipios, que en 2003 alcanzó los \$2.76 billones a pesos constantes de 2002, está concentrada en unas pocas ciudades. En efecto, Bogotá tiene el 32.2%, Cali el 19.4%, Barranquilla el 7%, Medellín el 6.2% y otras 18 ciudades el 16%, es decir, que 22 ciudades concentran el 80% de la deuda total municipal.

En resumen, los resultados municipales evidenciaron una tendencia similar a la alcanzada por los departamentos, en cuanto se refiere a mayor ahorro corriente, menor endeudamiento del sector central con el sistema financiero y mayor volumen de rentas propias.

2 RESULTADOS DEL DESEMPEÑO FISCAL 2003 Y COMPARATIVO PERÍODO 2000-2003

La ley 617 de 2000 establece al DNP la labor de evaluar el desempeño de las entidades territoriales, labor que este Departamento viene realizando con la información de las ejecuciones presupuestales de las vigencias 2000 a 2002⁵.

Para la vigencia 2003, la medición del desempeño fiscal de los municipios y departamentos es consistente con los objetivos de las evaluaciones anteriores y tiene como objetivo central lograr conocimiento sobre los resultados alcanzados por los municipios y departamentos en el manejo de sus finanzas, concretamente, el estado en que los mandatarios del periodo 2000-2003 entregaron sus finanzas a los actuales mandatarios.

El ejercicio presenta un conjunto de indicadores financieros que recogen los siguientes aspectos: la capacidad que han tenido las administraciones territoriales para corregir los excesos de gasto de funcionamiento con respecto a sus ingresos de libre destinación (impuestos, multas, tasas, contribuciones, transferencias para funcionamiento, etc.); la importancia de las rentas propias en las fuentes de financiamiento territorial; las causas de los déficits fiscales; las debilidades en capacidad de generación de rentas propias; los problemas asociados a la escasez de recursos necesarios para financiar las necesidades de gasto territorial; la capacidad de solvencia frente al endeudamiento; los efectos fiscales de la descentralización; y el contraste de los resultados fiscales de la vigencia 2003, frente a los resultados del desempeño fiscal de la vigencia 2000.

Se espera que estos resultados contribuyan a orientar el diseño de mecanismos de fortalecimiento fiscal de las entidades territoriales, así como suministrar información relevante al público en general, que den cuenta de la gestión en materia de resultados fiscales de los alcaldes y gobernadores. Adicionalmente, se espera que los resultados obtenidos aporten señales útiles que permitan cuantificar la diversidad y heterogeneidad de las entidades territoriales, las características particulares de su entorno fiscal y, por tanto, los diversos factores determinantes de los diferentes problemas financieros que afrontan las entidades territoriales.

⁵ DDTS-DNP. Informe del DNP sobre los resultados del desempeño fiscal de los departamentos y municipios año 2002 y comparativo 2000 (Artículo 79 Ley 617 de 2000), Bogotá, 2003

2.1 FUENTES DE INFORMACIÓN

El análisis departamental se realizó con base en la siguiente información:

- Ejecuciones presupuestales reportadas al Departamento Nacional de Planeación y a la Contraloría General de la República –CGR-.
- El saldo de deuda reportado a la CGR, a la Superintendencia Bancaria y al Departamento Nacional de Planeación –DNP-.
- El indicador de gastos de funcionamiento / ingresos corrientes de libre destinación certificado por la CGR, en los casos en que esta entidad expidió las certificaciones a la fecha de esta evaluación.

Por su parte, el análisis municipal se efectúa a partir de:

- Ejecuciones presupuestales reportadas al DNP
- Saldo de deuda reportado a la CGR, a la Superintendencia Bancaria y al DNP.
- El indicador de gastos de funcionamiento / ingresos corrientes de libre destinación certificado por la CGR en los casos en que esta entidad expidió las certificaciones a la fecha de esta evaluación. En otro caso, se tomó el dato certificado por el municipio o calculado con base en las ejecuciones presupuestales reportadas al DNP.

Es de advertir que es responsabilidad de cada entidad territorial el contenido de la información suministrada a la fecha de corte establecida por la ley. La responsabilidad del DNP se limita a utilizar las cifras reportadas para producir el informe del desempeño fiscal, en los términos de la ley 617 de 2000.

2.2 OBJETIVOS DEL INFORME Y ASPECTOS MEDIDOS

La presente evaluación tiene los siguientes objetivos generales:

- Realizar un seguimiento al desempeño de las administraciones territoriales en el ámbito de las finanzas públicas
- Analizar las causas de los resultados fiscales territoriales
- Determinar las entidades territoriales de mejores desempeños fiscales
- Arrojar señales tendientes a observar las entidades territoriales de más difícil situación fiscal

- Determinar las entidades territoriales con mayores recursos fiscales

Estos objetivos se logran mediante la medición de los siguientes aspectos:

- La capacidad de las entidades territoriales para autofinanciar su funcionamiento
- El grado de dependencia de las transferencias
- El esfuerzo por fortalecer los recursos fiscales
- La capacidad de ahorro de las entidades territoriales
- El peso relativo de la inversión en el gasto total
- La capacidad de respaldo del endeudamiento
- Los cambios en los resultados fiscales frente a los alcanzados en 2000

2.3 ENFOQUE METODOLÓGICO DEL ANÁLISIS DEL DESEMPEÑO FISCAL

La metodología utilizada comprende el cálculo de seis indicadores de gestión financiera, su agregación en un indicador sintético, mediante la técnica de componentes principales, y el establecimiento de un escalafón («ranking») de desempeño a partir de este índice agregado. El indicador sintético mide globalmente el resultado fiscal alcanzado en cada año y se encuentra en una escala de 0 a 100, donde valores cercanos a 0 reflejan bajo desempeño fiscal y valores cercanos a 100 significan que la entidad territorial logró en conjunto los siguientes resultados:

- Buen balance en su desempeño fiscal
- Suficientes recursos para sostener su funcionamiento
- Cumplimiento a los límites de gasto de funcionamiento según la ley 617/00
- Importante nivel de recursos propios (solventía tributaria) como contrapartida a los recursos de SGP
- Altos niveles de inversión
- Adecuada capacidad de respaldo de su deuda
- Generación de ahorro corriente, necesario para garantizar su solventía financiera.

La metodología de medición del desempeño fiscal que se adopta en este documento sigue las recomendaciones del manual de organización de la información del Fondo Monetario Internacional –FMI-⁶. A partir de la clasificación, se ajusta la información de acuerdo al tipo económico y objeto del gasto, para luego consolidar un formato de ingresos y gastos similar al definido para las operaciones efectivas de caja, el cual es útil para medir adecuadamente tanto el déficit corriente como el déficit total⁷. En este sentido, el criterio de clasificación de las cuentas no es el de recurrencia en que suceden los ingresos y gastos sino el de destino y objeto de los mismos.

En particular, las cuentas del ingreso no incluyen las liquidaciones presupuestales que han sido causadas o comprometidas en vigencias anteriores y que en esa oportunidad no se hicieron efectivas, por lo cual pasan al presupuesto de la vigencia siguiente como una cuenta de financiación del déficit. Estas cuentas de financiación son, en particular, los recursos del balance (superávit fiscales, cancelaciones de reservas, recuperaciones de cartera, ventas de activos, variaciones de depósitos, cuentas por cobrar recibidas, etc.). A su vez, el crédito neto (es decir, la diferencia entre los desembolsos y las amortizaciones) no hace parte de los ingresos sino que es considerada como una cuenta de financiación del déficit.

De la misma forma, los pagos por concepto de remuneración y prestaciones sociales a los docentes y maestros, capacitaciones, subsidios otorgados, alimentación escolar, campañas de promoción en los sectores de inversión y otros gastos que aumentan el capital social, son considerados en esta evaluación como un gasto de inversión y no como gastos de funcionamiento, lo cual tiene incidencia directa en la determinación del déficit corriente y del déficit total.

La metodología utilizada permite analizar las cifras fiscales consistentemente y facilita el adecuado seguimiento de las finanzas públicas territoriales, desde el punto de vista económico. Ello se debe a que la medición del desempeño fiscal territorial contenida en la presente evaluación busca determinar la situación real de liquidez de las entidades territoriales para atender los compromisos de pago⁸. Por lo tanto, la adecuada clasificación de los conceptos de ingreso y gasto son fundamentales para entender las necesidades fiscales de las entidades territoriales.

En las ejecuciones presupuestales, las entidades registran las transacciones cuando éstas tienen lugar, independientemente de si se han generado al mismo tiempo flujos monetarios. En otras palabras, el registro de las tran-

⁶ FMI. Government Finance Statistics Manual, Washington, 2001

⁷ Es preciso aclarar que la información corresponde a las ejecuciones presupuestales, pero organizadas en el formato de operaciones efectivas de caja, según la metodología del FMI.

⁸ Esta situación de liquidez hace referencia a causación en la ejecución presupuestal, por lo cual no es exclusivamente caja.

sacciones es de causación y no exclusivamente de caja, lo que permite calcular mejor el tamaño del sector público, al tenerse en cuenta las reservas de apropiación y las cuentas por pagar.

A su vez, las cuentas de ejecuciones presupuestales de las entidades territoriales permiten obtener una medición del déficit total a partir de sus fuentes de financiamiento. Este cálculo es conocido como *déficit por debajo de la línea* y es coherente con la metodología de la medición del *déficit por encima de la línea*, o sea, a partir de los ingresos y gastos disponibles para las entidades territoriales. Así las cosas, el déficit calculado por encima de la línea debe coincidir con el financiamiento calculado por debajo de la línea.

2.4 ESTRUCTURA DE CUENTAS: CLASIFICACIÓN DE LOS INGRESOS Y GASTOS

La metodología precisa la clasificación de las cuentas de ejecución presupuestal en un formato coherente, que permite calcular el déficit y el monto de su financiamiento. Las cuentas de ingresos y gastos se clasifican según su destino económico en dos grupos: según sean para cubrir gastos recurrentes o para cubrir gastos de inversión.

Si los ingresos tienen destinación específica para inversión (gastos de capital) entonces corresponden a un ingreso de capital; si no tienen asignada una destinación específica para inversión se consideran como ingresos corrientes. De la misma manera, los gastos se clasifican en dos categorías: corrientes y de inversión. Los gastos corrientes son aquellos en los cuales la entidad incurre recurrentemente para cubrir el funcionamiento de la administración central, pagar el costo del endeudamiento (intereses de deuda), efectuar las transferencias legales para funcionamiento a entidades descentralizadas y empresas públicas, transferir recursos a otros niveles de Gobierno para funcionamiento y efectuar los aportes al sector privado relacionados con la nómina (previsión social, pensiones, etc.).

Los gastos de inversión son de dos tipos: formación bruta de capital fijo (incrementan el acervo de capital existente en la economía) e inversión social (incrementan el acervo de capital humano). La inversión social se relaciona con el gasto de personal, aportes patronales y contratos de prestación de servicios en los sectores sociales, tal como está definido en la ley 715 de 2001, subsidios, capacitaciones, alimentación escolar, dotaciones de material educativo, programas de fomento y todos los demás que no impliquen formación bruta de capital fijo.

Cuando el gasto corriente es superior al ingreso corriente, entonces la entidad genera un déficit corriente. Si el gasto de capital es superior al ingreso

de capital, entonces habrá déficit de capital. La suma de estos dos déficits se denomina déficit total, el cual deberá ser financiado con recursos extras a los contemplados anteriormente. El financiamiento es entonces, el registro de todas las transacciones de la entidad con las cuales se reflejan los fondos obtenidos o utilizados para cubrir en un período determinado su déficit. Dicho de otra forma, el financiamiento del déficit corresponde al registro de todos los movimientos ocurridos en las cuentas activas y pasivas de la entidad, mediante los cuales se reflejan los fondos obtenidos o utilizados por la entidad territorial para generar el financiamiento de dicho déficit. En el evento en que la entidad presente superávit, ello se reflejará en que la entidad no está haciendo uso de los fondos sino que por el contrario los está amortizando.

Los recursos extras necesarios para cubrir el faltante o déficit total son fundamentalmente los siguientes:

- Préstamos, de corto o largo plazo, con entidades nacionales o extranjeras;
- Bonos o títulos reconociendo un costo financiero sobre los mismos;
- Portafolio acumulado de períodos anteriores;
- Crédito con proveedores;
- Enajenación de activos fijos o participaciones accionarias de su propiedad.
- Variaciones de depósitos

Las anteriores fuentes de financiamiento del déficit pueden ser domésticas o contratadas a personas o entidades de otros países. En el primer caso se habla de financiamiento interno y en el segundo caso, financiamiento externo. Los movimientos de estas cuentas son netos, es decir, corresponden a la diferencia entre desembolsos efectuados en la vigencia y las amortizaciones pagadas por la entidad territorial. Esquemáticamente, tales fuentes de financiamiento del déficit serán:

- a) $\text{Financiamiento Interno Neto} = \text{Movimiento Créditos Netos} + \text{Movimiento Neto Activos Financieros con el Sistema Financiero} + \text{Movimiento Neto Títulos y Activos con Otras Entidades Financieras} + \text{Movimiento Neto en Caja de la Entidad} + \text{Movimiento Otros Títulos Y Activos Financieros}$
- b) $\text{Financiamiento Externo Neto} = \text{Financiamiento de Largo Plazo} + \text{Financiamiento de Corto Plazo} + \text{Financiamiento en Bonos} + \text{variación en Activos Externos}$

- c) Privatizaciones = Ingresos por Privatizaciones + Ingresos por Concesiones
- d) Discrepancia estadística

2.5 INDICADORES FINANCIEROS

Los indicadores utilizados se obtienen a partir de la estructura de cuentas anteriormente descrita y, como se mencionó anteriormente, son los siguientes:

- Autofinanciación de los gastos de funcionamiento
- Magnitud de la deuda
- Dependencia de las transferencias de la nación
- Generación de recursos propios
- Magnitud de la inversión
- Capacidad de ahorro

Estos indicadores se explican en detalle a continuación:

2.5.1 Autofinanciación de los gastos de funcionamiento

La autofinanciación de los gastos de funcionamiento mide qué parte de los recursos de libre destinación está destinada a pagar la nómina y los gastos generales de operación de la administración central de la entidad territorial. Lo deseable es que este indicador sea igual o menor al límite establecido en la ley 617 de 2000, de acuerdo con la categoría correspondiente. La información es la certificada por la CGR para los 32 departamentos y para 565 municipios, mientras que para el resto el dato se obtiene a partir de las ejecuciones presupuestales reportadas al DNP. Los ingresos corrientes de libre destinación excluyen los recursos que por ley o acto administrativo tienen destinación específica para inversión u otro fin.

2.5.2 Magnitud de la deuda

El indicador de magnitud de la deuda es una medida de capacidad de respaldo y se obtiene como la proporción de los recursos totales que están respaldando la deuda. Se espera que este indicador sea menor que 80%, es decir, que los créditos adeudados no superen el 80% de lo que se tiene para respaldarlos. Ello exige que la deuda total no supere la capacidad de pago de la entidad ni comprometa su liquidez en el pago de otros gastos, tal y como lo señala la ley 358 de 1997.

2.5.3 Dependencia de las transferencias de la nación

La dependencia de las transferencias mide la importancia que estos recursos tienen en relación con el total de fuentes de financiación, es decir, indica el peso que tienen estos recursos en el total de ingresos y su magnitud refleja el grado en el cual las transferencias se convierten en los recursos fundamentales para financiar el desarrollo territorial. Un indicador por encima de 60% señala que la entidad territorial financia sus gastos principalmente con recursos de transferencias de la nación. El monto de las transferencias no incluye los recursos de regalías ni de cofinanciación, pues son recursos no homogéneos a todas las entidades territoriales, lo que genera distorsiones en la evaluación.

2.5.4 Generación de recursos propios

Como complemento al indicador anterior, se relaciona el de generación de los ingresos propios, es decir, el peso relativo de los ingresos tributarios en el total de recursos. Esta es una medida del esfuerzo fiscal que hacen las administraciones por financiar sus planes de desarrollo. Se espera que las entidades territoriales aprovechen su capacidad fiscal plenamente para garantizar recursos complementarios a las transferencias que contribuyan a financiar el gasto relacionado con el cumplimiento de sus competencias.

El indicador se incluye para valorar el esfuerzo que hacen las entidades territoriales de generar rentas propias, pues el solo indicador de transferencias dejaría incompleto el análisis. Por ejemplo, departamentos como Casanare tienen una baja dependencia de las transferencias de la Nación porque las regalías son la principal fuente de financiamiento; sin embargo, no generan rentas tributarias complementarias, es decir, no realizan esfuerzo fiscal, por lo que el peso de los recursos propios en los ingresos totales es apenas del 3%. Mientras tanto, existen otros departamentos que no reciben regalías, pero que sí hacen esfuerzo fiscal. Por lo tanto, es válido incorporar este indicador como complemento al de transferencias para valorar explícitamente el esfuerzo fiscal territorial.

2.5.5 Magnitud de la inversión

El indicador de magnitud de la inversión pública permite cuantificar el grado de inversión que hace la entidad territorial, respecto del gasto total. Se espera que este indicador sea superior a 50%, lo que significa que más de la mitad del gasto se está destinando a inversión. Para el cálculo de este indicador se entiende como inversión no solamente la formación bruta de capital fijo sino también lo que se denomina inversión social, la cual incluye el pago de nómina de médicos y maestros, capacitaciones, subsidios, dotaciones escolares, etc. independientemente de las fuente de financiación.

En un sentido más amplio, la inversión pública comprende tanto los gastos destinados a incrementar, mantener o mejorar las existencias de capital físico de dominio público destinado a la prestación de servicios sociales (p.ej., hospitales, escuelas y vivienda), así como el gasto destinado a incrementar, mantener o recuperar la capacidad de generación de beneficios de un recurso humano (p.ej., educación, capacitación, nutrición, etc.). Es importante aclarar que el concepto de inversión social se diferencia del concepto de inversión de las Cuentas Nacionales, donde se incluyen los gastos en capital no físico —esto es, en capital humano— que, al igual que los gastos en capital físico, mejoran o incrementan la capacidad de producción o de prestación de servicios de la economía.

2.5.6 Capacidad de ahorro

Finalmente, el indicador de capacidad de ahorro es el balance entre los ingresos corrientes y los gastos corrientes y es igual al ahorro corriente como porcentaje de los ingresos corrientes. Este indicador es una medida de la solvencia que tiene la entidad territorial para generar excedentes propios de libre destinación que se destinen a inversión, complementariamente al uso de transferencias de la Nación y a financiar los procesos de reestructuración de los pasivos y créditos. Se espera que este indicador sea positivo, es decir, que las entidades territoriales generen ahorro.

Este indicador incluye no solamente los ingresos corrientes de libre destinación de que habla la ley 617 de 2000, sino también aquellos que legalmente no tienen destinación forzosa para inversión, estén o no comprometidos en alguna destinación específica por acto administrativo. A su vez, el indicador incluye dentro de los gastos de funcionamiento las transferencias a los órganos de control (asambleas, contralorías, personerías y concejos), los gastos de funcionamiento de la administración central, según la ley 617 de 2000, las transferencias para funcionamiento a las entidades y los gastos ocasionados por indemnizaciones por retiros de personal originados en los programas de saneamiento fiscal y financiero suscritos por las entidades territoriales, y el pago de pensiones.

Como se desprende, los ingresos corrientes y gastos corrientes para calcular la capacidad de ahorro son más amplios que los ingresos y gastos de funcionamiento que se utilizan para calcular el indicador de cumplimiento del límite legal de que habla la ley 617/00. En este sentido, el indicador es complementario al de cumplimiento a los límites de gasto y mide si las entidades territoriales están realmente generando excedentes para inversión, después de cubrir los gastos de funcionamiento de la administración central, atender los compromisos derivados de los acuerdos de reestructuración de pasivos, apropiar los recursos para el pago de los pasivos pensionales y otros gastos corrientes.

2.6 RESULTADOS DEL DESEMPEÑO FISCAL

La evaluación del desempeño fiscal realizado para la vigencia 2003 se basa en el cálculo de los seis indicadores mencionados anteriormente y en su agregación en un indicador sintético de desempeño fiscal mediante la técnica de componentes principales, lo cual guarda consistencia con los indicadores calculados en los tres años anteriores.

La presente evaluación resalta la importancia de conocer el estado en que las administraciones municipales y departamentales del período 2000-2003 recibieron las finanzas y cómo las entregaron a los recién elegidos mandatarios. En otras palabras, los resultados se presentan comparando los resultados al cierre de 2003 y al inicio 2000. Las cifras de la vigencia 2000 ayudan a determinar cómo estaban las finanzas al inicio del período de los anteriores mandatarios y las cifras del año 2003 permite evaluar cómo las entregaron.

Para facilitar la comprensión de la medición del desempeño fiscal territorial, los resultados encontrados se clasifican en dos tipos:

- a) Situación financiera de resultado, la cual se expresa en la magnitud de los seis indicadores utilizados y el indicador sintético de desempeño fiscal. Estos resultados corresponden al estado en que «quedaron» las finanzas territoriales al finalizar la vigencia 2003, es decir, cómo las recibieron las actuales administraciones.
- b) Gestión fiscal, medida como la variación del indicador de desempeño fiscal (calificación fiscal) en 2003 comparado con 2000. El cambio en el indicador refleja la gestión realizada por las administraciones anteriores y, en consecuencia, el estado en que dejaron las finanzas a las nuevas administraciones.

Con estas dos lecturas, no es sorprendente encontrar entidades territoriales que efectuaron importantes acciones de gestión fiscal (por ejemplo, desarrollaron programas de saneamiento fiscal o apropiaron los recursos para el pago de las pensiones o incrementaron las rentas propias, etc.) que las condujeron a mejorar su calificación agregada, pero que el resultado final, si bien están mejor que antes de los ajustes, no las ubica en las primeras posiciones del ranking en 2003. Ello implica que tales entidades aún requieren continuar con las acciones emprendidas para situarse en una situación financiera estable de largo plazo.

Adicionalmente, algunas entidades obtuvieron valores aceptables en los indicadores, pero presentan problemas de riesgo financiero, dadas las pre-

siones de gasto por demandas de pasivos de vigencias anteriores, las cuales son crecientes y permanentes.

2.6.1 Desempeño fiscal 2003

Este apartado mide los resultados del desempeño fiscal alcanzados en la vigencia 2003 y establece un escalafón de desempeño, a partir del indicador sintético de desempeño fiscal, el cual, como se mencionó anteriormente, es construido mediante las técnicas de componentes principales, a partir de seis indicadores financieros de resultado, y reflejan la gestión fiscal de una vigencia.

Por ejemplo, la gestión en ajustar las plantas de personal o en controlar los gastos generales (papelería, aseo, servicios públicos domiciliarios, etc.) debe reflejarse en un indicador de gasto de funcionamiento / ingresos corrientes de libre destinación por debajo del límite o en una reducción del mismo con respecto a años anteriores.

Análogamente, la gestión en fortalecer el recaudo de las rentas propias, se debe expresar en una recomposición del indicador de dependencia de las transferencias y, complementariamente, en un mayor valor del indicador porcentaje de recursos que son recursos propios. La gestión en mejorar los procesos de recaudo, actualizar las bases gravables, aumentar las tarifas o recuperar cartera morosa, también debe reflejarse en un mayor ahorro corriente, en mayor inversión y en un mayor volumen de recursos totales.

El esfuerzo por controlar la magnitud del endeudamiento y por mejorar los ingresos tendrá efectos en reducir el indicador de saldo de la deuda comparado con los ingresos totales. Desde luego, habrá también factores exógenos a la propia administración que haga que la deuda se haya reducido, como son, los alivios a la deuda con los recursos FAEP y las garantías de la Nación a las deudas territoriales.

Por último, la gestión en aumentar el gasto de inversión es expresada en el indicador del porcentaje de gasto destinado a inversión.

2.6.1.1 Departamentos

Para la vigencia 2003, el departamento que ocupó el primer lugar en los resultados fiscales fue Casanare, manteniendo la posición que había ocupado en 2002 y mejorando sustancialmente, frente a la posición alcanzada en 2000, la cual fue el lugar 24. Los resultados se presentan en el anexo 2.

Mientras tanto, Norte de Santander ocupó el segundo lugar en el escalafón y Cesar el tercero, luego de haber estado en las posiciones 9 y 18, respectivamente, en la vigencia 2000. Por su parte, Amazonas ocupó el último lugar en el escalafón.

Pese a que, en general, con las medidas de ajuste del gasto y el esfuerzo fiscal evidenciado el manejo de las finanzas departamentales ha mejorado durante los últimos años, todavía hay algunos que enfrentan dificultades en su manejo fiscal. Por ejemplo, Valle del Cauca, que quedó en la posición 31 en 2003, luego de haber alcanzado la posición 29 en el año inmediatamente anterior, tiene una deuda acumulada que representa casi el 95% de los ingresos totales, lo que reduce notablemente los grados de libertad de la administración para mejorar su posición. Por su parte, Boyacá, enfrenta crecientes y permanentes demandas por déficits laborales de vigencias anteriores y, por lo tanto, se encuentra en alto riesgo financiero, al no disponer de suficientes recursos para atender estas acreencias.

En promedio, el indicador sintético de desempeño fiscal de los departamentos se situó en 55.42 en la vigencia 2003, el cual fue superior en apenas 1.3 puntos al registrado en 2002. La casi imperceptible diferencia en la calificación promedio de desempeño obedece a la menor calificación registrada por Vichada, Caquetá y Amazonas.

El gráfico 4 relaciona el indicador alcanzado por los departamentos para 2003 con el obtenido en 2000. Los departamentos que se encuentran por encima de la diagonal principal mejoraron su indicador en 2003 y los que están por debajo lo disminuyeron.

Gráfico 4 Indicador de desempeño fiscal de los departamentos 2003 versus 2000

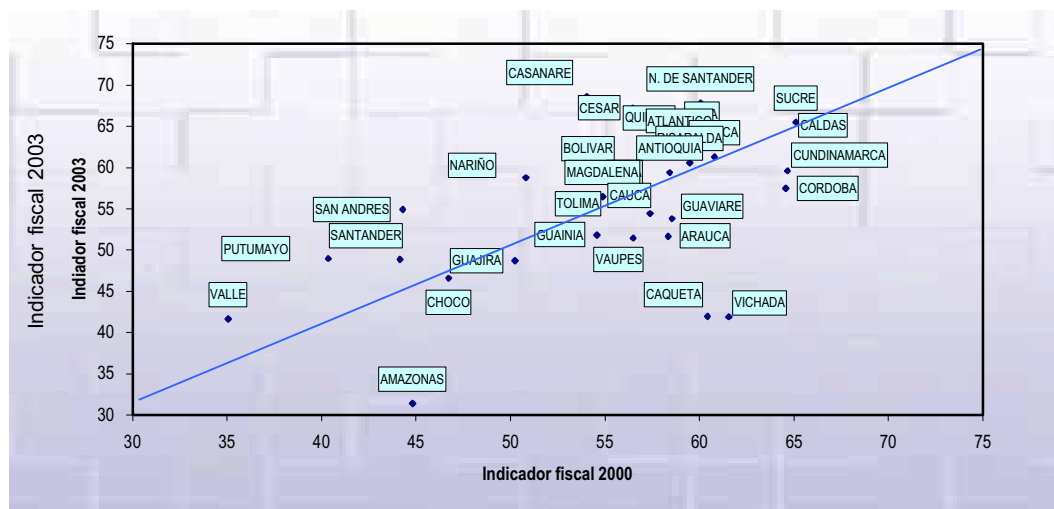

Adicionalmente, la situación fiscal medida en cada uno de los seis indicadores se presenta en el gráfico 5, el cual muestra los departamentos que tuvieron mejores resultados, separadamente en cada uno de los componentes del indicador fiscal. Por ejemplo, Risaralda, Nariño, Cesar y Antioquia alcanzaron el gasto de funcionamiento más bajo, en relación con sus ingresos corrientes de libre destinación; Casanare y Vichada fueron los departamentos sin endeudamiento en la vigencia 2003; Casanare, Arauca, Meta y Antioquia fueron los departamentos de menor dependencia de las transferencias de la Nación, mientras que Antioquia, Atlántico y Valle fueron los departamentos en los cuales los recursos tributarios alcanzaron valores cercanos al 50% de los ingresos totales.

Gráfico 5 Indicadores financieros de los departamentos 2003

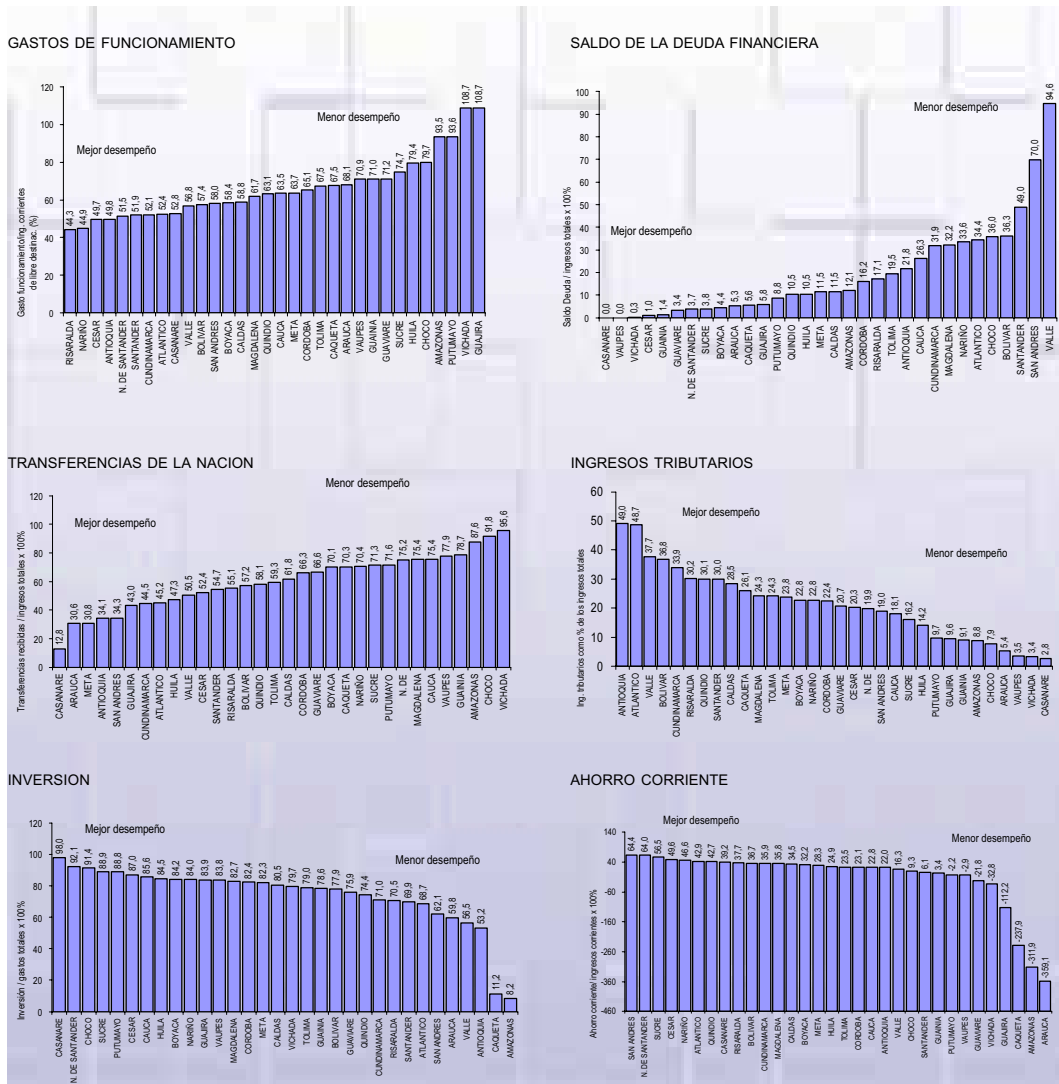

De otro lado, con el fin de entender mejor los resultados fiscales de los departamentos, sus calificaciones se agregaron en rangos que permiten la agrupación en categorías de desempeño fiscal. Dichos grupos fueron los siguientes:

- **Tipología 1:** corresponde al grupo de los departamentos cuyo indicador fiscal es superior a 60, es decir, aquellos que tienen mejores condiciones de solvencia financiera, dado que evidencian posibilidades de generar recursos propios adecuados, su gasto de funcionamiento es igual o menor al límite de la ley 617/00, mantienen niveles importantes de inversión, generan ahorro corriente y su deuda es acorde con los ingresos generados por la entidad.
- **Tipología 2:** son los departamentos en los cuales el indicador de desempeño fiscal está entre el promedio y 60 y su desempeño en las finanzas es «llevadero». Ello implica que mantienen apenas un nivel de equilibrio relativo en su balance fiscal, sin presentar excedentes que les permita sortear solventemente algún desequilibrio en sus finanzas.
- **Tipología 3:** Corresponde a los departamentos con un indicador menor al promedio y mayor que 40. Estos departamentos se encuentran en riesgo de generar déficit corriente por la insuficiencia de recursos propios, lo que los hace altamente dependientes de las transferencias y con probabilidad de incumplir los límites de gasto de la ley 617 de 2000. En este sentido, requieren atención especial para garantizar su solvencia financiera de largo plazo.
- **Tipología 4:** Estos departamentos presentan un indicador de desempeño fiscal menor o igual a 40, reflejando baja capacidad de ahorro, dificultades para garantizar el pago de los gastos de funcionamiento, alta dependencia de las transferencias y menores posibilidades de inversión. Son estos los departamentos que requieren mayor atención, si se quiere garantizar sus sostenibilidad de largo plazo.

De acuerdo con las cifras analizadas para la vigencia 2003, casi la tercera parte de los departamentos se ubicó en el grupo de los solventes (gráfico 6), entre los cuales se situó Casanare, gracias a los cuantiosos recursos de regalías, los cuales ascendieron en 2003 a \$384 mil millones. (La tabla 4 relaciona los departamentos ubicados en cada grupo).

Gráfico 6 Resumen del desempeño fiscal de los departamentos 2003 versus 2000



Tabla 4 Tipologías de desempeño fiscal departamental, 2003

TIPOLOGÍA	DEPARTAMENTO	INDICADOR FISCAL2003	
1. Solvente (mayor a 60)	CASANARE	68.63	
	N. DE SANTANDER	67.79	
	CESAR	67.21	
	SUCRE	65.50	
	META	63.52	
	QUINDÍO	63.06	
	ATLÁNTICO	62.72	
	CALDAS	61.77	
	BOYACÁ	61.28	
	RISARALDA	60.58	
2. Sostenible (entre el promedio y 60)	CUNDINAMARCA	59.60	
	ANTIOQUIA	59.40	
	BOLÍVAR	59.37	
	NARIÑO	58.78	
	CÓRDOBA	57.48	
	HUILA	56.49	
	MAGDALENA	56.48	
	TOLIMA	55.62	
	3. En riesgo (mayor a 40 y menor al promedio)	SAN ANDRÉS	54.92
		CAUCA	54.43
GUAVIARE		53.82	
GUAINIA		51.83	
ARAUCA		51.67	
VAUPÉS		51.46	
PUTUMAYO		48.97	
SANTANDER		48.87	
GUAJIRA		48.70	
CHOCO		46.58	
CAQUETÁ		41.95	
VICHADA		41.91	
VALLE		41.64	
4. En deterioro (menor a 40)	AMAZONAS	31.38	

Comparado con los resultados de la vigencia 2000, los resultados no han variado significativamente en cuanto a la conformación de los grupos, excepto el caso de Amazonas, que se ubicó en el grupo de los departamentos «en deterioro». Esta situación obedece a que el departamento no ha cumplido con los límites de gasto de la ley 617 de 2000 y a que enfrenta permanentes presiones de gasto por demandas laborales, situación que se ha visto agravada por el dinámico crecimiento de los gastos recurrentes de la administración central, en contraste con el débil crecimiento de los ingresos propios. Es de esperar que el acuerdo reestructuración de pasivos vigente a la fecha le permita al departamento cumplir con las acreencias y generar ahorro corriente que le genere capacidad de pago de los gastos de funcionamiento, es decir, cumplir con los límites de gasto de la ley 617 de 2000.

Los resultados fiscales agregados de los departamentos por grupos de desempeño se presentan en la tabla 5 y ayudan a determinar posibles patrones de comportamiento del desempeño fiscal. En general, los indicadores financieros empeoran en los grupos de mejor desempeño, lo cual es una consecuencia lógica como se ha construido la evaluación del desempeño fiscal. En efecto, el indicador sintético de desempeño fiscal alcanza 64.21 para los departamentos del grupo 1, mientras que el promedio del grupo 3 es apenas 49 y el de Amazonas 31.38.

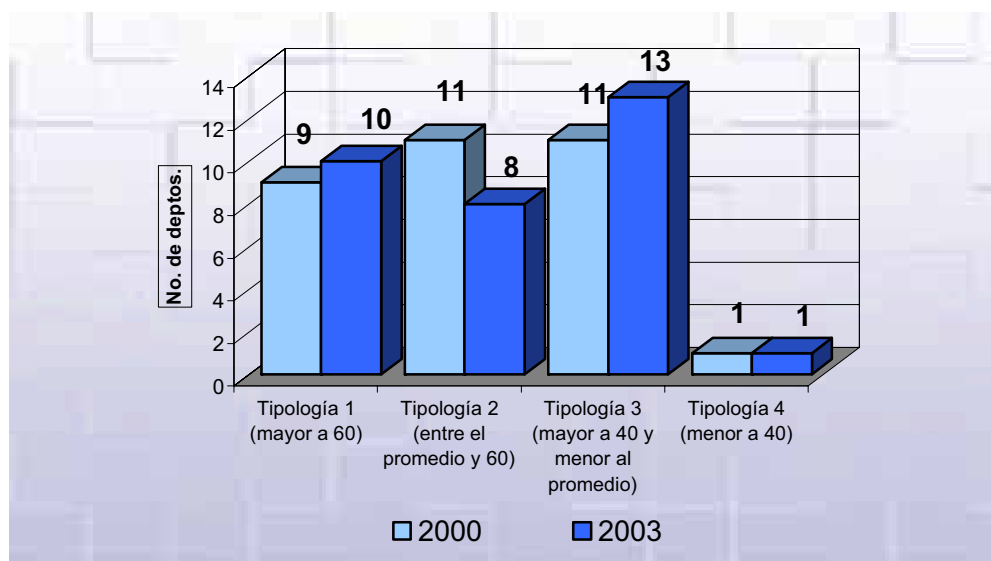
Tabla 5 Indicadores financieros de los departamentos por tipologías de desempeño fiscal, 2003

PROMEDIO DE LOS INDICADORES	TOPOLOGÍAS DE DESEMPEÑO FISCAL				
	1. Solvente (mayor a 60)	2. Sostenible (entre el promedio y 60)	3. En riesgo (mayor a 40 y menor al	4. En deterioro (menor a 40)	5. Desconocido
Porcentaje de ingresos corrientes destinados a funcionamiento (%)	52.27	66.95	84.75	174.01	N.D.
Magnitud de la deuda (%)	6.69	8.03	11.56	14.84	N.D.
Porcentaje de ingresos que corresponden a transferencias (%)	57.28	73.81	81.30	77.44	N.D.
Porcentaje de ingresos que corresponden a recursos propios (%)	19.58	11.23	7.75	6.58	N.D.
Porcentaje del gasto total destinado a inversión (%)	81.50	80.95	79.03	72.67	N.D.
Capacidad de ahorro (%)	46.27	23.57	-8.14	-76.55	N.D.
Indicador fiscal 2003	65.03	57.18	50.14	31.72	N.D.

2.6.1.2 Municipios

En el caso de los municipios, el escalafón de desempeño fiscal de la vigencia 2003 lo lideraron Mosquera (Cundinamarca), Yumbo (Valle) y Cogua (Cundinamarca), municipios que en los últimos 3 años han venido ascendiendo en su gestión fiscal. Esta posición favorable es el resultado de múltiples decisiones en materia de obtención de rentas propias, racionalización de gastos de funcionamiento, control al endeudamiento y mejores posibilidades de inversión, entre otros factores.

Al igual que en las vigencias precedentes, los municipios que se ubican en las primeras 50 posiciones son municipios que tienen ventajas comparativas en relación con la base económica, turismo, instrumentos de gestión, recursos naturales, cercanía a los centros urbanos importantes, etc.

Entre las ciudades capitales encabezaron el listado Bogotá, que ocupó el puesto 14 (en 2002 llegó al 51), seguido por Yopal, que alcanzó el puesto 27 y por Medellín que llegó al 31.

Los municipios que se reportan en la tabla 6 ocuparon los últimos lugares del escalafón de desempeño fiscal, debido a que no reportaron la información requerida. Vale la pena mencionar que gracias al incentivo de la medición del desempeño y al incentivo de mayores recursos previsto en la ley 715 de 2001, hoy en día la cobertura de municipios con información fiscal es casi completa. En efecto, mientras que en 2000 solamente reportaron información 955 municipios, en 2003 este número llegó a 1081.

Tabla 6 Municipios que no reportaron información fiscal de la vigencia 2003 o que la información resultó inconsistente

1	Montecristo (BOLIVAR)
2	Magui (NARIÑO)
3	La Tola (NARIÑO)
4	Pizarro (NARIÑO)
5	Chalan (SUCRE)
6	Taraira (VAUPES)
7	Cravo Norte (ARAUCA)
8	Manaure (GUAJIRA)
9	Sacama (CASANARE)
10	Armero (Guayabal) (TOLIMA)
11	San Jacinto (BOLIVAR)
12	Campamento (ANTIOQUIA)
13	Acandi (CHOCO)
14	Coveñas (SUCRE)
15	Bajo Baudó (Pizarro) (CHOCO)
16	Zapayan (MAGDALENA)

Al igual que en el caso de los departamentos, no obstante que el manejo de las finanzas municipales ha mejorado durante los últimos años, el estudio también muestra que todavía hay algunos municipios que enfrentan dificultades en su manejo fiscal. Por ejemplo, Cali se encuentra en una situación de alto endeudamiento que compromete la estabilidad de sus finanzas.

Por su parte, de los municipios que fueron calificados, Istmina (Chocó), la Jagua de Ibirico (Cesar) y Talaigua Nuevo (Bolívar) ocuparon los últimos puestos del 'ranking', lo cual obedece a las restricciones financieras que evidencian para atender sus gastos corrientes, situación que los sitúa en altos niveles de dependencia de las transferencias y en poca o nula capacidad de recaudo de recursos propios, todo ello sumado a dificultades en capacidad de gestión fiscal y administrativa.

El gráfico 7 señala la distribución de los municipios de acuerdo con el escalafón de desempeño fiscal en 2003, comparado con la vigencia 2000. Como puede deducirse, la mayor parte de los municipios (el 65%) mejoró su indicador fiscal en 2003, frente a los resultados encontrados en la vigencia 2000.

Gráfico 7 Indicador de desempeño fiscal municipal 2003 comparado con 2000

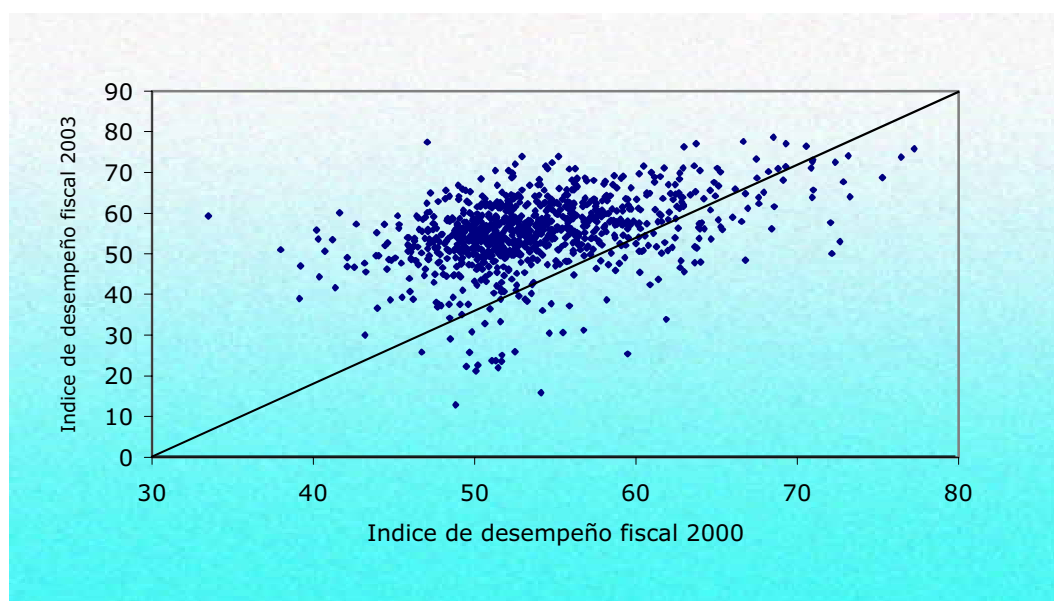

La calificación promedio entre un año y otro no ha variado de manera importante, particularmente porque la mejor calificación de unos municipios se contrarresta con el deterioro de la misma en otros. En efecto, mientras que en 2000 la calificación promedio estuvo en 53.7 puntos, para 2003 dicho

valor alcanzó 54.7. A su vez, la dispersión de la calificación ha sido mayor entre más municipios se han incluido en el análisis, es decir, entre más municipios han enviado información. Por ejemplo, la dispersión de la calificación fue de casi el 11% del promedio, mientras que para 2003 alcanzó 16.5%.

Similarmente al caso departamental, es útil la conformación de grupos, de acuerdo con el indicador de desempeño fiscal, para la identificación de posibles patrones de comportamiento del desempeño fiscal en grupos relativamente homogéneos. Siguiendo la misma estrategia, se conformaron cinco grupos o tipologías, a saber:

- **Tipología 1:** corresponde al grupo de los municipios cuyo indicador fiscal es superior a 60, es decir, aquellos que tienen mejores condiciones de solvencia financiera. Para la vigencia 2003, este grupo corresponde a cerca de 267 municipios, en cuyos resultados fiscales se evidencian posibilidades de generar recursos propios acorde con sus necesidades, su gasto de funcionamiento es igual o menor al límite establecido por la ley 617/00 en la respectiva categoría, mantienen niveles importantes de inversión, generan ahorro corriente y su deuda es acorde con los ingresos generados por la entidad.
- **Tipología 2:** Corresponde a los municipios en los cuales el indicador de desempeño fiscal está entre el promedio y 60 y su desempeño en las finanzas es «llevadero». En este grupo se ubicaron cerca de 313 municipios en la vigencia 2003, en los cuales su resultado fiscal indica que mantienen apenas un nivel de equilibrio relativo en su balance fiscal, sin presentar excedentes que les permita sortear solventemente algún choque a sus finanzas.
- **Tipología 3:** Corresponde a los municipios con un indicador menor al promedio y mayor que 40. En este grupo en 2003 se ubicaron de 435 municipios, que se encuentran en riesgo de generar déficit corriente por la insuficiencia de recursos propios, con altos niveles de dependencia de las transferencias del Sistema General de Participaciones SGP y con probabilidad de incumplir los límites de gasto de la ley 617/00. Es un grupo de municipios que requieren atención especial para garantizar su solvencia financiera en el largo plazo.
- **Tipología 4:** Fueron 66, que en 2003 presentaron un indicador de desempeño fiscal menor o igual a 40, reflejando baja capacidad de ahorro, dificultades para garantizar el pago de los gastos de funcionamiento, alta dependencia de las transferencias y menores posibilidades de inversión. Son estos los municipios que requieren mayor atención, si se quiere garantizar sus sostenibilidad de mediano y largo plazo.

- **Tipología 5:** Corresponde al grupo de municipios que no reportaron información de ejecución presupuestal al Departamento Nacional de Planeación, y en consecuencia se desconocen las cifras de su resultado fiscal, por lo cual, se ubican en los últimos lugares del ranking. Para 2003, este grupo correspondió a de 16 municipios.

Un resumen de las tipologías descritas puede verse en el gráfico 8

Gráfico 8 Caracterización del desempeño fiscal municipal 2003, comparado con 2000

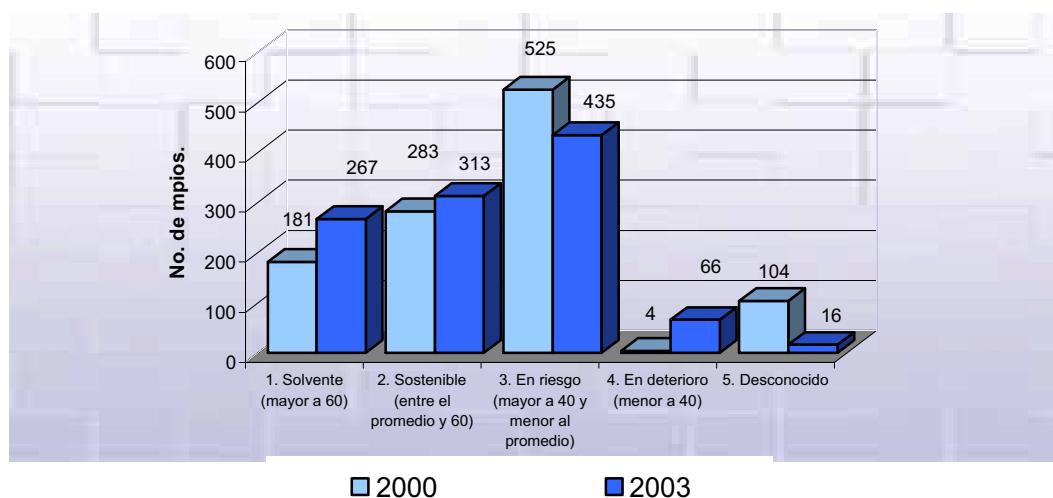

Los indicadores financieros utilizados en la evaluación del desempeño fiscal presentan diferencias importantes, según la categoría que se trate, tal y como se presenta en la tabla 7.

Tabla 7 Indicadores financieros municipales 2003, por grupos de desempeño

PROMEDIO DE LOS INDICADORES	TOPOLOGÍAS DE DESEMPEÑO FISCAL				
	1. Solvente (mayor a 60)	2. Sostenible (entre el promedio y 60)	3. En riesgo (mayor a 40 y menor al promedio)	4. En deterioro (menor a 40)	5. Desconocido
Porcentaje de ingresos corrientes destinados a funcionamiento	52.27	66.95	84.75	174.01	N.D.
Magnitud de la deuda	6.69	8.03	11.56	14.84	N.D.
Porcentaje de ingresos que corresponden a transferencias	57.28	73.81	81.30	77.44	N.D.
Porcentaje de ingresos que corresponden a recursos propios	19.58	11.23	7.75	6.58	N.D.
Porcentaje del gasto total destinado a inversión	81.50	80.95	79.03	72.67	N.D.
Capacidad de ahorro	46.27	23.57	-8.14	-76.55	N.D.
Indicador fiscal 2003	65.03	57.18	50.14	31.72	N.D.

Por ejemplo, mientras que la calificación promedio para el grupo de los municipios de mejor desempeño fiscal es 65, para los municipios del grupo cuyas finanzas se encuentran en deterioro es de casi la mitad, reflejando así la marcada heterogeneidad territorial. Esta heterogeneidad se expresa exhaustivamente en diferencias en con distintas capacidades, espacio fiscal, capacidades de generar recursos y en últimas diferentes necesidades fiscales, para atender los servicios a su cargo.

2.6.2 Balance de la gestión fiscal, 2000-2003

En esta sección se analiza la gestión fiscal, en términos de la variación del indicador de desempeño fiscal (calificación fiscal) en 2003 comparado con 2000. El cambio en el indicador refleja la gestión realizada por las administraciones anteriores y, en consecuencia, el estado en que las nuevas administraciones recibieron las finanzas.

En general, el 65% de los municipios mejoró su desempeño fiscal en 2003, en comparación con las finanzas que habían recibido en la vigencia 2000. Los logros alcanzados en 2003 son consecuencia de la aplicación del paquete de medidas de ajuste al gasto, los incentivos al esfuerzo fiscal del sistema de transferencias (SGP) y del mejor uso de los instrumentos previstos en la planificación general, entre otros factores.

En este sentido, la situación actual es que más municipios pueden ahora cubrir su funcionamiento, garantizar el pago de las acreencias y hacer sostenible el pago de sus pasivos. La senda del manejo de las finanzas responsables deberá continuar para generar un impactos positivos, lo cual deberá también complementarse con el acatamiento de las normas en materia de responsabilidad fiscal (ley 819 de 2003), en armonía con las demás disposiciones sobre la materia, lo que hará aún más segura la sostenibilidad fiscal de los municipios y departamentos.

El reto de la racionalidad de las finanzas públicas territoriales puede aparecer largo y tortuoso en algunos municipios que permanentemente enfrentan presiones de gasto ocasionados por demandas laborales o porque la magnitud del endeudamiento ha alcanzado niveles tan elevados que en muchos casos están en riesgo de no poder ser respaldados por el municipio. Sin embargo, los municipios en situaciones de crisis financieras extremas solamente podrán sortear su situación con la adopción de medidas serias de responsabilidad fiscal, de manera que una vez superadas las dificultades del pago de las acreencias y pasivos, se recupere la capacidad de pago y se mejore el panorama en materia de inversión y de promoción del desarrollo económico.

2.6.2.1 Departamentos

Las administraciones que entregaron unas finanzas mejores en comparación con las recibidas en la vigencia 2000 se presentan en la tabla 8.

Tabla 8 Estado en que los actuales gobernadores recibieron las finanzas en 2003

Orden	Departamento	Indicador de desempeño fiscal				Variación del indicador 2002/2000
		2000	2001	2002	2003	
1	CASANARE	54.04	55.94	65.35	68.63	14.59
2	CESAR	56.46	54.34	60.50	67.21	10.75
3	SAN ANDRES	44.29	39.83	45.58	54.92	10.63
4	PUTUMAYO	40.36	34.53	43.26	48.97	8.61
5	NARIÑO	50.81	53.11	54.44	58.78	7.97
6	N. DE SANTANDER	60.07	61.21	54.93	67.79	7.72
7	VALLE	35.06	49.10	46.54	41.64	6.57
8	QUINDIO	57.33	60.80	57.78	63.06	5.72
9	BOLIVAR	54.11	56.70	55.21	59.37	5.26
10	SANTANDER	44.15	49.20	46.88	48.87	4.72
11	ATLANTICO	58.95	66.98	59.58	62.72	3.76
12	META	60.13	65.57	54.87	63.52	3.39
13	MAGDALENA	54.88	50.17	54.20	56.48	1.59
14	RISARALDA	59.48	59.35	60.27	60.58	1.10
15	ANTIOQUIA	58.42	57.96	58.19	59.40	0.97
16	BOYACA	60.79	61.23	57.21	61.28	0.48
17	HUILA	56.04	59.53	50.87	56.49	0.45
18	SUCRE	65.10	66.98	59.64	65.50	0.40
19	TOLIMA	55.42	60.72	54.98	55.62	0.21
20	CHOCO	46.72	49.64	51.32	46.58	-0.14
21	GUAJIRA	50.24	63.34	53.36	48.70	-1.54
22	GUAINIA	54.57	60.00	52.02	51.83	-2.75
23	CAUCA	57.38	55.81	54.36	54.43	-2.95
24	GUAVIARE	58.55	60.00	59.61	53.82	-4.73
25	VAUPES	56.49	57.73	45.52	51.46	-5.03
26	CUNDINAMARCA	64.66	64.64	58.51	59.60	-5.05
27	CALDAS	67.20	58.98	59.38	61.77	-5.43
28	ARAUCA	58.34	66.17	50.44	51.67	-6.67
29	CORDOBA	64.57	61.59	55.41	57.48	-7.09
30	AMAZONAS	44.83	45.80	48.02	31.38	-13.44
31	CAQUETA	60.42	60.32	54.63	41.95	-18.47
32	VICHADA	61.55	57.69	49.30	41.91	-19.63

En efecto, 19 departamentos aumentaron su calificación en 2003, frente a la alcanzada en 2000, siendo Casanare el departamento que más alta variación positiva obtuvo. Este resultado favorable de Casanare se debe a la facilidad que ha tenido el departamento para obtener indicadores financieros razonables.

Por su parte, Valle del Cauca repitió el mejoramiento de sus finanzas que había registrado en la vigencia 2002, al aumentar su calificación en casi 7 puntos. Sin embargo, el mejor desempeño de otros departamentos y la crisis de la deuda que afronta el Valle no le han permitido alcanzar lugares importantes en el escalafón de desempeño fiscal.

2.6.2.2 Municipios

De acuerdo con los resultados encontrados en la vigencia 2003 (tabla 9), el 65% de los municipios mejoró su indicador de desempeño fiscal, lo que demuestra los efectos de las medidas de ajuste fiscal y la mejor gestión fiscal de estos municipios.

**Tabla 9 Estado en que los actuales alcaldes recibier
on las finanzas en 2003**

Orden	Municipio	Indicador de desempeño fiscal				Variación del indicador 2002/2000
		2000	2001	2002	2003	
1	Maicao (GUAJIRA)	47.05	N.D.	60.74	77.46	30.40
2	Riohacha (GUAJIRA)	33.49	52.82	51.55	59.34	25.85
3	Sabaneta (ANTIOQUIA)	52.92	55.62	67.89	73.94	21.01
4	Melgar (TOLIMA)	52.51	65.09	71.09	72.05	19.54
5	Arauca (ARAUCA)	51.28	60.92	65.28	70.48	19.20
6	Don Matias (ANTIOQUIA)	55.20	59.47	59.70	73.91	18.71
7	Dabeiba (ANTIOQUIA)	41.62	54.50	N.D.	60.09	18.47
8	Taminango (NARIÑO)	52.09	72.76	68.36	70.53	18.43
9	El Tablon (NARIÑO)	50.40	55.31	N.D.	68.47	18.07
10	Ancuya (NARIÑO)	48.99	53.46	54.65	66.85	17.87
11	Aldaña (NARIÑO)	47.27	58.97	57.38	64.96	17.68
12	Aguazul (CASANARE)	54.81	62.54	68.95	72.43	17.62
13	Candelaria (VALLE)	52.33	51.46	64.56	69.79	17.46
14	Mosquera (NARIÑO)	48.21	N.D.	48.11	65.62	17.42
15	Chipaqué (CUNDINAMARCA)	54.40	61.94	63.89	71.57	17.17
16	Gigante (HUILA)	52.39	57.53	53.79	69.01	16.62
17	Leiva (NARIÑO)	49.25	60.68	58.64	65.86	16.62
18	Caloto (CAUCA)	54.52	60.99	64.08	70.97	16.46
19	Socorro (SANTANDER)	52.30	61.15	68.59	68.71	16.41
20	El Carmen (SANTANDER)	49.43	52.47	55.21	65.59	16.16
				Promedio otros 91 mpios.		12.10
				Promedio otros 271 mpios.		6.52
				Promedio otros 231 mpios.		2.00
				Promedio otros 179 mpios.		-2.15
				Promedio otros 77 mpios.		-7.20
				Promedio otros 75 mpios.		-17.26
				Sin info. en 2003 o 2000 o ambos: 153 mpios.		N.D.

A su vez, 331 municipios, es decir, el 35%, entregaron las finanzas en 2003 con una calificación inferior a la alcanzada en 2000. Por lo tanto, el reto de estas administraciones locales está en mejorar la calificación y, paralelamente, la posición en el escalafón de desempeño fiscal.

2.6.3 Cumplimiento de los límites de gasto de funcionamiento

Otro elemento importante en la evaluación del desempeño fiscal de las entidades territoriales es la revisión del cumplimiento de los límites de gasto de funcionamiento, tanto de las administraciones centrales, como de los organismos de control.

En particular, vale la pena analizar si el volumen de recursos monetarios gastados por las Asambleas y Contralorías departamentales y por los concejos, personerías y contralorías municipales, estuvieron dentro del límite que establece la ley 617 de 2000.

El análisis es importante porque, generalmente, los montos transferidos a los órganos de control son superiores al gasto propio de las administraciones, es decir, la presión de gastos de estos organismos es permanente. Esta situación, en muchos casos, pone en aprietos a los gobiernos subnacionales, pues no disponen de los recursos suficientes dadas las restricciones presupuestales de insuficiencia de recursos.

Los cálculos fueron obtenidos de las propias cifras enviadas por los departamentos y municipios al DNP.

2.6.3.1 Departamentos

Como se desprende de las cifras enviadas por los departamentos al DNP para la vigencia 2003, nueve departamentos excedieron el límite de gasto de las administraciones centrales (tabla 10). A su vez, 22 Asambleas y 17 contralorías gastaron más de lo permitido, configurándose así una situación preocupante de incumplimiento de las condiciones que garantizan la capacidad de pago de los departamentos.

Las asambleas departamentales gastaron \$62 mil millones de pesos, excediendo el límite legal en casi 15%. De los departamentos que incumplieron el límite de gastos de las Asambleas, sobresale el excesivo gasto del departamento del Valle y Boyacá que sobrepasaron el límite en más de 50%.

El gasto agregado ejecutado por las contralorías departamentales ascendió a \$57 mil millones, el resultó inferior al límite legal total. A pesar de este resultado global, los departamentos de Amazonas, La Guajira, Huila y Caldas fueron quienes mayores gastos hicieron con respecto a su límite legal.

Tabla 10 Cumplimiento de los límites de gasto de funcionamiento de los departamentos, vigencia 2003 (Cifras en \$ millones)

Departamento	ADMINISTRACIÓN CENTRAL				ASAMBLEAS			CONTRALORIAS		
	Ing. Corr. Libre Destin.	Gastos funcionam.	Límite legal	Resultado	Gasto asambleas	Límite legal	Resultado	Gasto Contraloría	Límite legal	Resultado
Antioquia	542,134	270,081	298,174	Si cumplió	4,431	4,560	Si cumplió	12,936	11,927	No cumplió
Arauca	11,831	8,058	8,873	Si cumplió	941	844	No cumplió	508	438	No cumplió
Atlántico	74,066	38,847	44,440	Si cumplió	2,933	2,416	No cumplió	2,376	2,000	No cumplió
Bolívar	72,005	41,320	43,203	Si cumplió	1,662	2,289	Si cumplió	1,911	1,944	Si cumplió
Boyacá	74,050	43,214	44,430	Si cumplió	3,425	2,289	No cumplió	2,003	1,999	No cumplió
Caldas	50,430	29,636	32,780	Si cumplió	3,045	1,962	No cumplió	2,164	1,614	No cumplió
Caquetá	14,831	10,015	11,123	Si cumplió	1,417	1,105	No cumplió	531	549	Si cumplió
Casanare	20,616	10,895	15,462	Si cumplió	895	810	No cumplió	698	763	Si cumplió
Cauca	33,063	21,006	24,797	Si cumplió	1,001	1,179	Si cumplió	1,109	1,223	Si cumplió
Cesar	25,876	12,850	19,407	Si cumplió	1,323	1,179	No cumplió	832	957	Si cumplió
Cundinamarca	403,098	210,137	221,704	Si cumplió	3,451	3,023	No cumplió	6,041	8,868	Si cumplió
Guainía	5,841	4,148	4,381	Si cumplió	509	810	Si cumplió	99	216	Si cumplió
Guaviare	10,685	7,606	8,014	Si cumplió	932	810	No cumplió	472	395	No cumplió
Magdalena	38,236	23,592	28,677	Si cumplió	1,906	1,179	No cumplió	887	1,415	Si cumplió
Meta	54,982	35,044	35,738	Si cumplió	1,989	1,840	No cumplió	1,395	1,759	Si cumplió
Nariño	73,560	33,043	44,136	Si cumplió	2,191	2,289	Si cumplió	1,764	1,986	Si cumplió
N. de Santander	48,023	24,736	31,215	Si cumplió	2,617	2,085	No cumplió	1,996	1,537	No cumplió
Quindío	35,500	22,391	26,625	Si cumplió	1,165	1,105	No cumplió	1,460	1,313	No cumplió
Risaralda	48,816	21,620	29,290	Si cumplió	2,223	2,289	Si cumplió	1,485	1,318	No cumplió
San Andrés	27,357	15,869	20,518	Si cumplió	738	810	Si cumplió	1,031	1,012	No cumplió
Santander	101,354	52,638	60,812	Si cumplió	2,999	2,416	No cumplió	2,454	2,737	Si cumplió
Sucre	20,871	15,593	15,653	Si cumplió	1,191	1,105	No cumplió	910	772	No cumplió
Vaupés	5,126	3,636	3,845	Si cumplió	872	810	No cumplió	17	190	Si cumplió
Amazonas	4,681	4,378	3,511	No cumplió	583	810	Si cumplió	410	173	No cumplió
Chocó	11,885	9,473	8,914	No cumplió	1,622	1,105	No cumplió	390	440	Si cumplió
Córdoba	48,576	31,626	31,574	No cumplió	2,251	2,085	No cumplió	1,560	1,554	No cumplió
Guajirá	11,263	12,248	8,447	No cumplió	1,243	1,042	No cumplió	706	417	No cumplió
Huila	41,911	33,293	27,242	No cumplió	2,840	1,963	No cumplió	1,951	1,341	No cumplió
Putumayo	10,193	9,537	7,644	No cumplió	982	957	No cumplió	460	377	No cumplió
Tolima	62,853	42,397	37,712	No cumplió	1,870	2,289	Si cumplió	1,977	1,697	No cumplió
Valle	243,952	138,586	134,174	No cumplió	6,299	3,978	No cumplió	4,365	5,367	Si cumplió
Vichada	5,610	6,098	4,207	No cumplió	488	810	Si cumplió	119	208	Si cumplió
Total	2,233,273	1,243,611	1,336,720		62,031	54,243		57,016	58,507	

2.6.3.2 Municipios

El gasto de funcionamiento de los gobiernos municipales, al agruparlo por categorías según ley 617 de 2000, no excedió los límites de ley en ninguna de ellas (tabla 11). En los municipios de categoría especial Barranquilla y Cartagena no cumplieron los límites de ley, mientras que Bogotá, Medellín y Cali sí lo hicieron. De los 1081 municipios evaluados, el 71% cumplió el límite legal (764 municipios). En síntesis, el desempeño de los municipios logró un ahorro adicional en gasto de funcionamiento del 16% de lo permitido por la ley para la vigencia 2003.

Tabla 11 Gastos de funcionamiento de las administraciones centrales en los municipios 2003 (Cifras en \$ millones)

Categoría	Número de municipios	Ingresos corrientes de libre destinación	Gasto funcionamiento millones \$	Límite gasto funcionamiento millones \$	Número de Municipios que cumplieron	% de déficit ó ahorro de gasto	% municipios que cumplieron
Categoría E	5	2,504,175	1,160,797	1,320,606	3	12.1%	60.0%
Categoría 1	20	657,800	382,249	460,460	15	17.0%	75.0%
Categoría 2	19	303,044	163,798	227,283	17	27.9%	89.5%
Categoría 3	35	200,419	122,509	150,314	20	18.5%	57.1%
Categoría 4	120	338,273	230,309	287,532	73	19.9%	60.8%
Categoría 5	212	308,257	231,764	262,018	144	11.5%	67.9%
Categoría 6	670	557,783	385,007	474,116	492	18.8%	73.4%
Total municipios	1,081	4,869,751	2,676,433	3,182,329	764	15.9%	70.7%

En cuanto a los concejos de los municipios evaluados, existen \$12.107 concejales, con gastos de \$160 mil millones (tabla 12). En términos agregados, los concejos cumplieron el límite legal de gasto de \$192 mil millones, lo cual permitió generar un ahorro adicional del 17%. De los 1081 municipios evaluados, el 80.3% cumplió los límites de gasto (868 municipios).

Tabla 12 Gastos de funcionamiento de los Concejos 2003

Categoría	Número de municipios	Número de concejales	Gasto concejos millones \$	Límite gasto concejos millones \$	Número de Municipios que cumplieron	% de déficit ó ahorro de gasto	% municipios que cumplieron
Categoría E	5	127	47,124	54,801	3	14.0%	60.0%
Categoría 1	20	360	20,200	24,445	18	17.4%	90.0%
Categoría 2	19	327	11,097	13,987	16	20.7%	84.2%
Categoría 3	35	505	7,418	8,166	30	9.2%	85.7%
Categoría 4	120	1,608	15,299	19,095	93	19.9%	77.5%
Categoría 5	212	2,574	19,658	23,268	169	15.5%	79.7%
Categoría 6	670	6,606	39,074	48,270	539	19.1%	80.4%
Total municipios	1,081	12,107	159,869	192,033	868	16.7%	80.3%

Los gastos de funcionamiento de las personerías municipales agregados fueron de más \$127 mil millones, cumpliendo con los límites de ley e inferior en un 11.5% de este límite (tabla 13). Los resultados por categorías muestra igual cumplimiento y del total de municipios evaluados el 87.2% cumplieron con los límites de ley (943 municipios).

Tabla 13 Gastos de funcionamiento de las personerías 2003

Categoría	Número de municipios	Gasto personerías millones \$	Límite gasto concejos millones \$	Número de Municipios que cumplieron	% de déficit ó ahorro de gasto	% municipios que cumplieron
Categoría E	5	60,032	60,163	3	0.2%	60.0%
Categoría 1	20	10,636	12,498	11	14.9%	55.0%
Categoría 2	19	6,172	7,576	11	18.5%	57.9%
Categoría 3	35	3,290	4,067	32	19.1%	91.4%
Categoría 4	120	7,807	11,155	111	30.0%	92.5%
Categoría 5	212	10,698	13,373	186	20.0%	87.7%
Categoría 6	670	28,912	33,366	589	13.3%	87.9%
Total municipios	1,081	127,545	142,199	943	10.3%	87.2%

Por último, las 35 contralorías municipales evaluadas gastaron más de \$103 mil millones en 2003, de las cuales 19 cumplieron los límites de ley. La Contraloría de Ciénaga (Magdalena) fue la que mayor porcentaje de exceso de gasto presentó con un 76% de su límite de ley. De igual forma, las Contralorías de Barranquilla, Calí y Medellín excedieron los gastos alrededor de un 40%.

Tabla 14 Gastos de funcionamiento de las Contralorías municipales 2003

Municipios	Gasto Contralorías millones \$	Límite legal millones \$	% de déficit ó ahorro de gasto	Concepto
Bello	751	889	15.5%	Si cumplió
Envigado	681	1,644	58.5%	Si cumplió
Itagüí	833	1,325	37.2%	Si cumplió
Bogota D.C.	41,926	50,264	16.6%	Si cumplió
Cartagena	2,861	3,209	10.8%	Si cumplió
Tunja	395	474	16.6%	Si cumplió
Manizales	1,225	1,296	5.5%	Si cumplió
Florencia	264	308	14.5%	Si cumplió
Popayan	415	612	32.3%	Si cumplió
Monteria	813	920	11.6%	Si cumplió
Soacha	395	571	30.7%	Si cumplió
Cucuta	960	961	0.1%	Si cumplió
Armenia	688	927	25.8%	Si cumplió
Pereira	1,473	1,680	12.3%	Si cumplió
Barrancabermeja	1,536	1,584	3.1%	Si cumplió
Floridablanca	457	536	14.7%	Si cumplió
Ibague	997	1,004	0.7%	Si cumplió
Tulua	420	428	1.9%	Si cumplió
Yumbo	933	1,245	25.1%	Si cumplió
Medellin	18,710	13,682	-36.7%	No cumplió
Barranquilla	4,288	3,010	-42.5%	No cumplió
Soledad	372	292	-27.5%	No cumplió
Valledupar	710	554	-28.1%	No cumplió
Neiva	982	851	-15.5%	No cumplió
Santa Marta	638	631	-1.2%	No cumplió
Cienaga	157	89	-76.1%	No cumplió
Villavicencio	1,025	955	-7.3%	No cumplió
Pasto	937	797	-17.6%	No cumplió
Tumaco	374	320	-16.9%	No cumplió
Dosquebradas	440	422	-4.3%	No cumplió
Bucaramanga	1,938	1,808	-7.2%	No cumplió
Sincedejo	385	309	-24.8%	No cumplió
Cali	12,260	8,674	-41.4%	No cumplió
Buenaventura	829	751	-10.3%	No cumplió
Palmira	1,423	1,384	-2.8%	No cumplió
Total	103,492	104,407	0.9%	

SEGUNDA PARTE:

**CAPACIDAD FISCAL TERRITORIAL:
ELEMENTOS PARA EL ANÁLISIS**

**CAPACIDAD FISCAL TERRITORIAL:
ELEMENTOS PARA EL ANÁLISIS**



La segunda parte de este documento tiene como propósito introducir algunos elementos esenciales para el debate sobre la capacidad del recaudo tributario de los municipios y departamentos, toda vez que la descentralización ha tenido como propósito fortalecer el recaudo de recursos propios como contrapartida a los recursos transferidos desde la Nación.

En particular, se analizan cuatro aspectos: la eficacia en la ejecución de los recursos del Sistema General de Participaciones -SGP-, la eficiencia en el volumen de ingresos tributarios recaudados, el potencial de ingresos tributarios y los determinantes del recaudo tributario territorial.

Se espera que estos elementos aporten al debate sobre las políticas a adoptar para fortalecer la capacidad fiscal de las entidades territoriales.

1 EFICACIA PRESUPUESTAL 2003 DE LOS RECURSOS DEL SGP

La eficacia es entendida como el criterio institucional que revela la capacidad de las administraciones territoriales para alcanzar las metas o resultados propuestos. En esta evaluación, se calculará un indicador de eficacia presupuestal, que refleja la capacidad de las administraciones para dar cumplimiento a la programación presupuestal de los recursos transferidos desde el nivel central.

Se busca verificar agregadamente si los recursos asignados por concepto de Sistema General de Participaciones –SGP- en el Conpes y efectivamente girados en la vigencia fiscal fueron ejecutados en el presupuesto tanto de ingresos como de gastos, es decir si fueron programados en la vigencia y se comprometieron para atender las competencias que la ley 715 de 2001 determinó para las entidades territoriales.

En este caso, este análisis se sustenta en el artículo 84 de la ley 715 de 2001, el Estatuto Orgánico de Presupuesto y los conceptos de la Dirección de Presupuesto Nacional del Ministerio de Hacienda y Crédito Público, respecto a la programación y ejecución presupuestal de los recursos del SGP.

Concretamente, esta capacidad de las entidades territoriales para la ejecución de los recursos del SGP se conoce como eficacia presupuestal. La medición consiste en comparar si los gastos de inversión con recursos del SGP coinciden con los recursos del SGP que las entidades territoriales incorporan en el ingreso para estos propósitos y da cuenta del grado de correspondencia de la entidad en lo que al gasto se refiere, en relación al presupuesto programado autorizado.

Si una entidad territorial ejecuta su presupuesto eficazmente, el gasto debe corresponder a lo incorporado en el presupuesto, toda vez que atendiendo al principio de legalidad toda contribución o impuesto debe figurar en el presupuesto de ingresos, y toda erogación que se realice debe figurar en el presupuesto de gastos, de tal forma que no es posible ejecutar un gasto si no tiene correspondencia directa con el ingreso, y se encuentra incorporado al presupuesto.

Al comienzo de la vigencia las corporaciones administrativas de las entidades territoriales respectivamente realizan autorizaciones máximas de gasto para ser comprometidas durante el año fiscal, al cabo del cual, los recursos pueden ser destinados en forma definitiva al cumplimiento de la finalidad presupuestal prevista, o se comprometen y desde luego se entienden ejecutados.

La medida de la eficacia se puede expresar como:

$$\text{Eficacia SGP} = \left[\frac{\text{Gastos de inversión con recursos SGP}}{\text{Ingresos por concepto de SGP incorporados al presupuesto}} \right] * 100$$

A partir del cálculo de la eficacia en la ejecución de los recursos del SGP se espera que las entidades territoriales realicen una programación integral del presupuesto, atendiendo a las normas orgánicas de presupuesto y responsabilidad fiscal, tanto de sus ingresos como de sus gastos y se encuentre en niveles de eficacia por lo menos superiores al 80%.

Al verificar el cumplimiento de las acciones comprometidas en el Presupuesto Anual y su congruencia con la ejecución presupuestal, el indicador de eficacia presupuestal permite medir el grado de cumplimiento en la consecución de objetivos y metas presupuestales y el principio de programación integral en el ejercicio presupuestal.

1.1 EFICACIA PRESUPUESTAL EN DEPARTAMENTOS

De acuerdo con las cifras reportadas por los departamentos, la capacidad de ejecución de los recursos del Sistema General de Participaciones SGP transferidos se situó en promedio por encima 82.2% en 2003, mientras que en 2001 fue en promedio en 86.2% (gráfico 9). En términos generales, la eficacia presupuestal en materia de recursos del SGP a nivel departamental ha decrecido, siendo cada vez mas departamentos los que no ejecutan en totalidad los recursos transferidos, en contraste con otros que presentan inconsistencias en el reporte de la información.

Al igual que en las vigencias anteriores, el promedio es altamente disperso, en la medida en que no hay uniformidad en el reporte de la información

presupuestal, al menos, en lo que concierne a los recursos del SGP. Esta dispersión de los resultados puede verse mejor con la conformación de cuatro grupos de departamentos, de acuerdo con su capacidad de ejecución presupuestal, a saber:

Un primer grupo está conformado por los departamentos caracterizados por una **buena** ejecución, toda vez que los gastos de inversión con recursos del SGP corresponden a los ingresos incorporados en el presupuesto o se ubican por encima del promedio. Un segundo grupo presenta baja capacidad de ejecución de los recursos del SGP, de manera que los gastos de inversión resultan inferiores a los ingresos incorporados, incluso, por debajo del promedio; este grupo puede denominarse de ejecución **frágil**. El tercer grupo lo constituyen los departamentos de ejecución **inconsistente**, para los cuales los gastos de inversión con recursos del SGP son superiores a los ingresos correspondientes. Por último, se encuentra el grupo de ejecución **desconocida**, en el sentido de que a la fecha de la presente evaluación, no habían registrado en su información presupuestal el monto invertido con recursos del SGP.

Gráfico 9 Eficacia presupuestal departamental en la ejecución de los recursos del SGP (Gasto/Ingreso presupuesto)

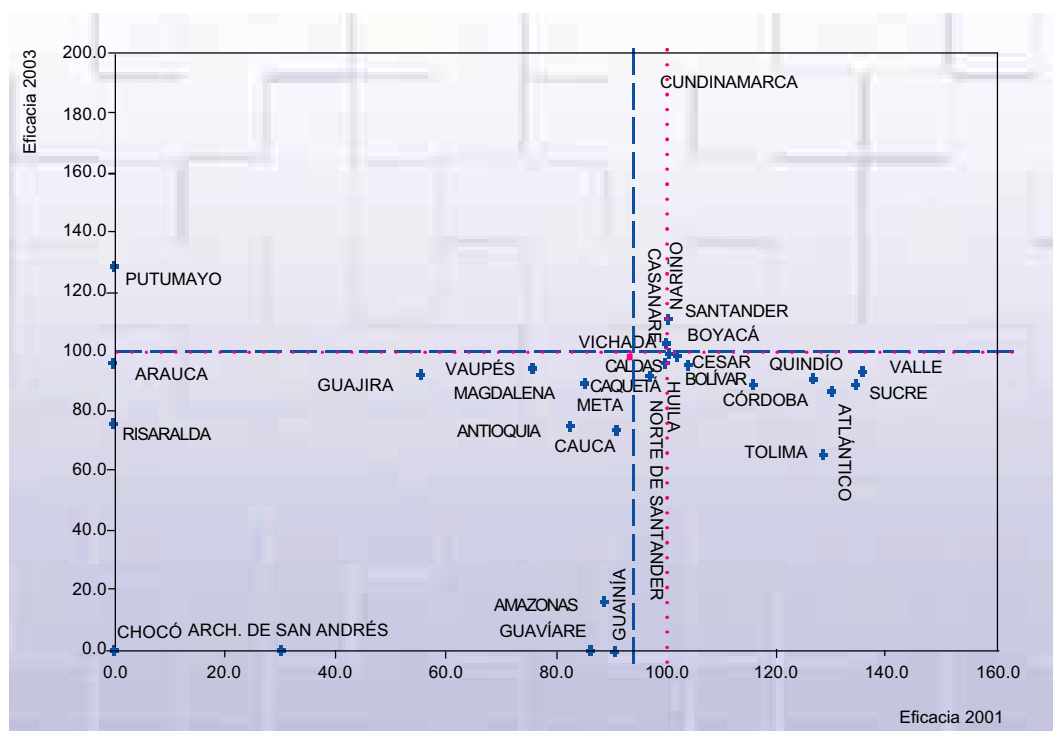

Los resultados indican que 4 departamentos disminuyeron con relación al promedio su capacidad de ejecución de los recursos del SGP en 2003, frente a 2001, resultando cerca de ocho departamentos una buena ejecución en

2003 y 11 en 2001 (Gráfico 10). Solamente tres departamentos guardaron correspondencia entre los gastos y los recursos del SGP, simultáneamente en ambos años. En contraste, la ejecución presupuestal de los departamentos en 2003, fue mayoritariamente frágil, pues cerca de 14 departamentos se ubicaron por debajo del promedio.

En 2002 el número de departamentos que presentaron inconsistencias en la información de la ejecución presupuestal disminuyó en la mitad para la vigencia 2003, al pasar de 12 en 2001 a 6 en él último año, toda vez que presentaron diferencias significativas en los recursos del SGP girados con los incorporados en el presupuesto. Al igual que en 2001, cerca de 4 departamentos no reportaron la información de presupuestación y ejecución presupuestal de los recursos del SGP suficiente para determinar su eficacia, por lo cual se sitúan en una categoría de gestión presupuestal desconocida.

Los departamentos que ocuparon los primeros lugares por su desempeño en eficacia presupuestal en 2003 fueron, en su orden: Huila, Vaupés, Norte de Santander, Cesar, Caquetá, Bolívar, Caldas y Arauca.

Gráfico 10 Caracterización de la eficacia presupuestal departamental en la ejecución de los recursos del SGP (Gasto/Ingreso presupuesto)

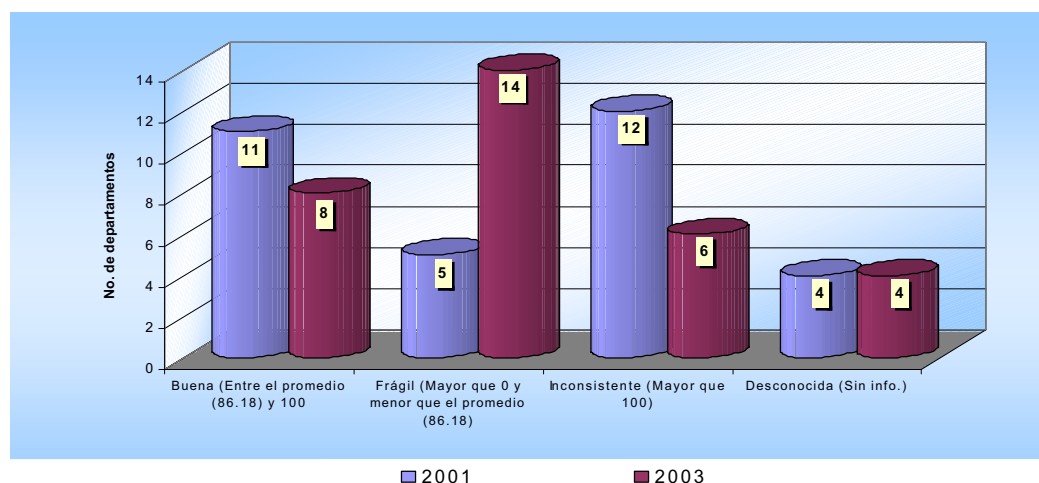

El hecho de que sigan presentando inconsistencias en el reporte de la información o se reporte incompleta, en un universo de tal solo 32 departamentos, revela la necesidad de profundizar con elementos técnicos e incentivar la producción de información a nivel departamental.

1.2 EFICACIA PRESUPUESTAL EN MUNICIPIOS

De acuerdo con las cifras de ejecución presupuestal reportadas por los Municipios al DNP, la capacidad promedio de ejecución de los recursos del SGP pasó de 77.6% en 2001 a 88.2% en 2003, que muestra una leve mejora en la capacidad municipal para ejecutar dichos recursos, aunque el promedio sigue siendo altamente disperso, razón por la cual, se conformaron cuatro grupos de Municipios (Gráfico 11), de acuerdo con su capacidad de ejecución presupuestal.

Gráfico 11 Eficacia presupuestal municipal

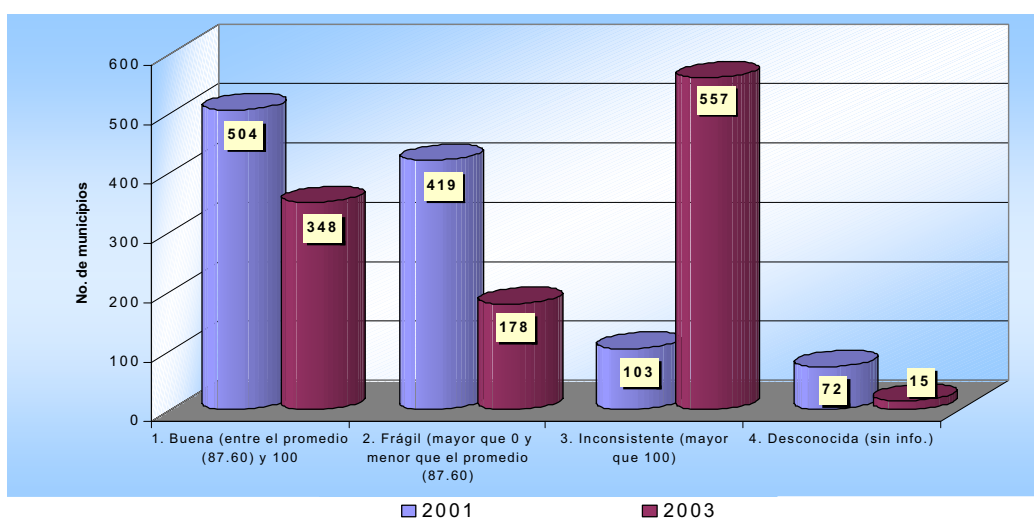

El primer grupo de Municipios caracterizados por una **buena** ejecución, que corresponde a cerca de 504 en 2001 y se reduce a 348 en 2003, en los cuales los gastos de inversión con recursos del SGP corresponden a los ingresos incorporados en el presupuesto o se ubican por encima del promedio. Un segundo grupo de municipios con una **frágil** capacidad de ejecución de los recursos del SGP, de manera que los gastos de inversión resultan inferiores a los ingresos incorporados, incluso, por debajo del promedio corresponde a 419 en 2001 y 178 en 2003. El tercer grupo lo conforman los Municipios de ejecución **inconsistente**, para los cuales los gastos de inversión con recursos del SGP son superiores a los ingresos correspondientes que pasaron de 103 en 2001 a 557 en 2003. Por último, se encuentra el grupo de ejecución **desconocida**, de aquellos municipios que a la fecha de la evaluación, no habían reportado información de ejecución presupuestal, correspondiendo a 72 municipios en 2001 y 15 en 2003.

El análisis de este componente de la gestión municipal muestra que si bien el promedio de la eficacia presupuestal aumentó para 2003, cada vez más de los municipios del país tiene problemas de ejecución de los recursos que se le transfieren desde el nivel central por concepto del Sistema General de Participaciones SGP, siendo preocupante que cerca del 50% tenga problemas de inconsistencia en la información de ejecución y que cerca del 2% no presente información de ejecución presupuestal.

2 EFICIENCIA DEL RECAUDO TRIBUTARIO

La decisión de producir bienes y servicios en forma descentralizada tiene como uno de sus argumentos básicos un aumento en la eficiencia en la medida en que las comunidades están más inclinadas a pagar impuestos de conformidad a sus preferencias si ellos reciben los servicios que desean⁹. De manera consecuente, las administraciones locales deben optimizar este recaudo atendiendo a factores propios de la gestión administrativa y a factores estructurales y coyunturales que inciden en la consecución del recaudo.

La eficiencia mide la relación entre productos obtenidos e insumos utilizados en un proceso de producción. Cualquier actividad productiva puede entenderse como un proceso de optimización en el cual se busca alcanzar la máxima cantidad de productos sin desperdiciar o aprovechando al máximo los recursos o insumos disponibles. Las entidades territoriales poseen unos insumos y herramientas (bases gravables, tarifas, personal de la administración, etc.) que le permiten obtener un recaudo como producto de su gestión. Es decir, cualquier entidad territorial debe realizar gastos de funcionamiento (servicios personales y gastos generales) para la administración de los bienes y servicios a su cargo definiéndose una capacidad administrativa que debe ser coherente con la capacidad tributaria que al relacionarla se obtiene una medida de eficiencia al comparar el recaudo generado y el uso de los insumos de su capacidad administrativa. Esta medida de eficiencia puede representarse gráficamente de la siguiente manera:

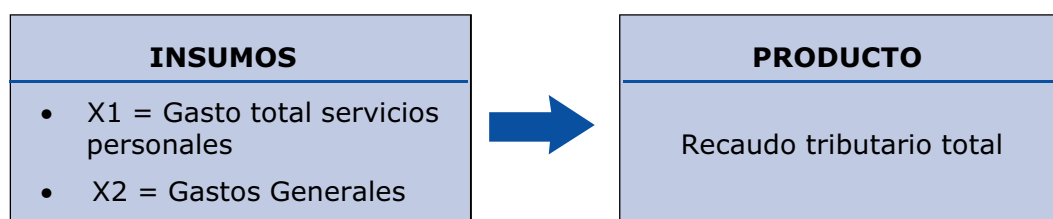

Por otro lado para la determinación de las eficiencias es necesario tener en cuenta las economías de escala. En teoría, es de esperarse que en una entidad territorial considerada como grande existan economías de escala

⁹ BAHL, Roy W.(2000). Intergovernmental Transfer in Developing and transition Countries: Partnership of the Council of Europe, the United State Agency for International Development (USAID) and the World Bank Institute. Council of Europe Youth Center. Budapest, Hungary. April 10 – 15, 2000. Pg. 3.

debido a las indivisibilidades que se presentan, con mayor presencia de firmas y por ende de un mercado mayor de bienes y servicios que sería la base para la determinación de tributos. Sin embargo, resulta difícil aceptar que estos postulados se verifiquen en un país tan heterogéneo como el nuestro porque puede ocurrir que algunas entidades territoriales no estén operando a una escala óptima por la presencia, por ejemplo, de competencia imperfecta, restricciones fiscales, normatividad existente, orden público, diferenciales de recursos, etc.

Es por eso que éste análisis reconoce que la tecnología de producción de una entidad territorial puede presentar diferentes tipos de rendimiento. Es así como los rendimientos constantes a escala (CRS) constituyen el índice de eficiencia técnica global (ETG). Igualmente, para tener en cuenta la heterogeneidad territorial se estima un modelo que tiene en cuenta los rendimientos variables a escala (VRS), y poder así calcular la eficiencia técnica pura (ETP). Por último, tiene en cuenta la eficiencia de escala (EE) para determinar que entidades territoriales realmente están o no operando en una escala óptima.

Por último, bajo esta metodología se presentan las entidades territoriales de mejores prácticas, es decir, aquellas entidades que conforman el conjunto de referencia de comparación y pueden ser considerados como modelos a seguir para optimizar el recaudo tributario. Igualmente, se establece las mejoras potenciales de recaudo de las administraciones departamentales y municipales de manera agregada, dadas las características actuales de rendimientos de escala, capacidad administrativa y capacidad tributaria.

2.1 CAPACIDAD DE RECAUDO TRIBUTARIO DEPARTAMENTAL

En el análisis departamental se utilizaron dos modelos con orientación maximización del producto, expresado en el recaudo tributario. El primer modelo DEA elaborado para evaluar la eficiencia técnica global (ETG) del recaudo departamental fue un modelo con rendimientos constantes a escala, estimando la eficiencia técnica del recaudo determinando en cuanto podrían aumentar el mismo para conseguir el máximo recaudo tributario si fuesen tan eficientes como los mejores departamentos.

Con la información de la vigencia 2003 se calcularon las eficiencias de los departamentos, cuya síntesis se presenta en la tabla 14. Para la vigencia 2003, la eficiencia promedio fue de 48.2 lo que indica que existe un margen amplio para aumentar el recaudo manteniendo el mismo volumen de gasto de funcionamiento de la administración central. Este mismo valor para la vigencia fiscal 2002 fue de 42.4 lo que significó una mejora general en 2003 aunque la brecha con el máximo es bastante amplia. En otras palabras, el

nivel de ineficiencia técnica fue del 52%. Esto implica que, operando con las mejores prácticas, los departamentos podrían aumentar su recaudo tributario en un porcentaje significativo adoptando mejores prácticas de recaudo.

Sin embargo, hay que reconocer que no todos los departamentos podrían alcanzar la frontera de eficiencia dado que existen factores estructurales que impiden un desempeño más eficiente de las administraciones departamentales como, la presencia de variables del entorno, conflicto, nivel de actividad económica, población, etc. que determinan el nivel de recaudo potencial y efectivo de una entidad territorial.

Al igual que en la vigencia 2002, los resultados de 2003 revelan una vez más la heterogeneidad existente en la capacidad de recaudo tributario de las administraciones departamentales. De manera concreta, solo tres departamentos (Bolívar, Nariño y Santander) presentaron una eficiencia relativa de 100% obteniendo el mejor recaudo tributario por peso gastado en servicios personales y por peso gastado en gastos generales. Estos departamentos conforman la frontera de eficiencia, según se presenta en el gráfico 12. Es necesario reseñar que aumentó el número de departamentos eficientes de 2002 (sólo Norte de Santander fue el más eficiente) a 2003, bajo el modelo de rendimientos constantes a escala.

Tabla 15 Síntesis del análisis de eficiencia del recaudo tributario de los departamentos, análisis DEA

Medida	2002			2003		
	Eficiencia técnica global (C)	Eficiencia técnica pura (V)	Eficiencia de escala (C/V)	Eficiencia técnica global (C)	Eficiencia técnica pura (V)	Eficiencia de escala (C/V)
Media	42.43	55.52	79.51	48.22	59.90	83.05
Desviación estándar	24.86	30.79	22.94	26.55	31.51	17.06
Valor mínimo	4.08	4.90	25.19	2.13	3.15	300.62
Nº. de departamentos eficientes	1	6		3	7	
Nº. de departamentos con eficiencias menores que 100	31	26		29	25	
Nº. de departamentos con rendimientos crecientes		21			16	
Nº. de departamentos con rendimientos decrecientes		5			9	

Gráfico 12 Frontera de eficiencia del recaudo tributario de los departamentos, 2003

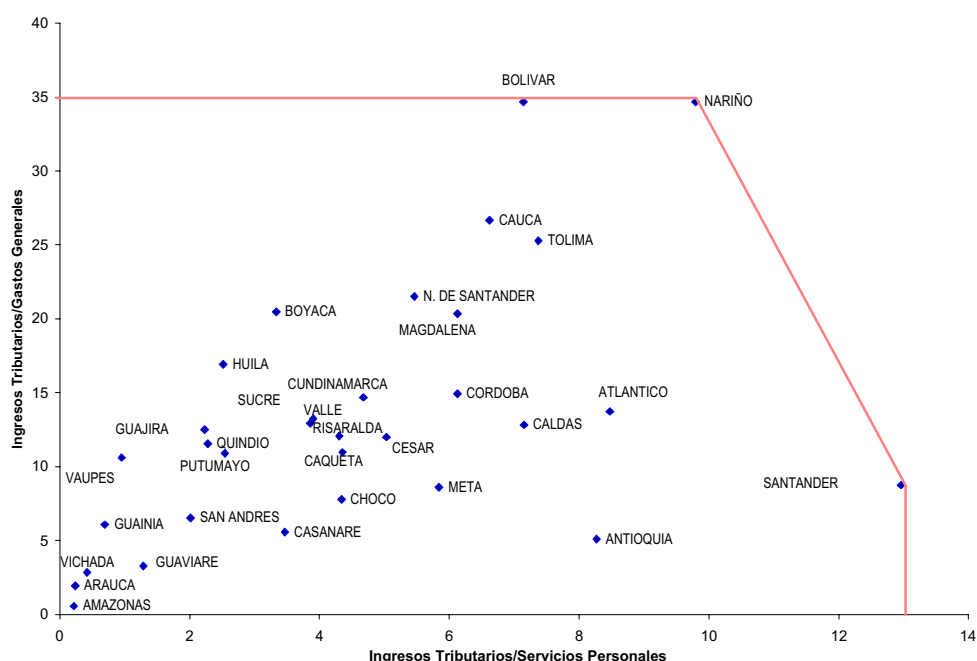

Por su parte, los departamentos de Vichada, Arauca y Amazonas fueron los de menor recaudo tributario relativo, con eficiencias menores al 10%, explicado en gran medida por debilidades en la estructura económica y factores de gestión y entorno propios de cada entidad territorial.

Bajo el segundo modelo analizado, que reconoce la diversidad territorial y actúa bajo rendimientos variables (crecientes, constantes y decrecientes) se observa que el número de entidades con eficiencia técnica pura (ETP) se incrementó en cuatro departamentos (Antioquia, Atlántico, Cundinamarca y Vaupés) en la vigencia 2003, los cuales se suman a los departamentos ya mencionados en el modelo constante. Los departamentos con ineficiencias relativas de mayor preponderancia continúan siendo Vichada y Amazonas con eficiencias muy similares a las presentadas en el modelo constante, es decir eficiencia técnicas pura menor al 10%.

Por último, diez departamentos alcanzaron una eficiencia de escala inferior al 80% (Antioquia, Cundinamarca, Boyacá, Atlántico, Norte de Santander, Tolima, Valle, Arauca, Amazonas y Vaupés) es decir no están operando en una escala óptima dada su relación entre rendimientos constantes y variables, lo que sugiere que una reorganización de sus estructuras tributarias podrían conducir a mejoras en su gestión de recaudo.

• **Variación 2003-2002**

Si se analiza las dos últimas vigencias bajo el modelo de rendimientos variables y clasificando a los departamentos por rangos de eficiencia del recaudo tributario (ver gráfico 13), se observa que no se presentaron variaciones significativas de las eficiencias y por ende el número de departamentos permaneció casi invariable al interior de los rangos, aunque se presentaron cambios significativos entre rangos. Por lo anterior, es necesario resaltar aquellos departamentos que presentaron los cambios más significativos, es decir, aquellos que presentaron mejoras y desmejoras relevantes en sus eficiencias.

Bajo esta perspectiva, los departamentos que presentaron una mejora significativa sobresalen de manera descendente, Caquetá, Tolima, Nariño, Meta, Atlántico y Bolívar con más de 20 puntos de mejora en su eficiencia.

Gráfico 13 Eficiencia del recaudo tributario de los departamentos, 2003

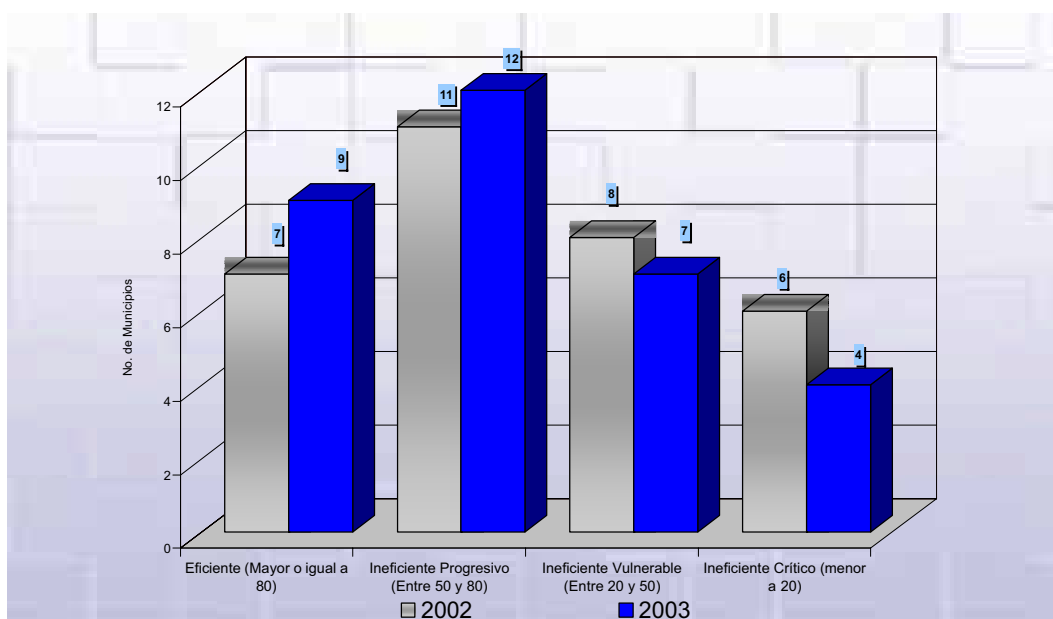

En el caso contrario, Vichada, Chocó y Norte de Santander son los departamentos que bajaron su eficiencia, explicado en los tres departamentos por una reducción de sus ingresos y aumento en sus servicios personales y gastos generales en términos reales de conformidad a las cifras reportadas a la Contraloría General de la República.

A nivel de síntesis se puede comentar que solo el 28% de los departamentos se ubica en un rango eficiente y un 35% de los mismos en ineficiente

progresivo. Por otro lado, al determinar que departamento puede ser considerado con las mejores prácticas, se observa que el departamento de Nariño, fue punto de referencia en 29 veces bajo rendimientos constantes. De manera puntual, el desempeño de este departamento puede resumirse en las acciones financieras y administrativas asumidas por la administración relacionadas con el desarrollo del acuerdo de reestructuración de pasivos, el proceso de reestructuración administrativa y recorte de nómina, y la mejor dinámica de recaudos (el crecimiento de los ingresos recaudados del 2003 frente al año 2000 fue de 75% pasando de \$35 mil millones a más de \$61 millones), los cuales contribuyeron a sanear las finanzas departamentales.

Por último, se estima que el recaudo tributario de los departamentos podría haber sido mayor en un poco más de medio billón de pesos aproximadamente, manteniendo constante los gastos en servicios personales y gastos generales. Es necesario aclarar que este espacio tributario depende de la capacidad fiscal de cada departamento, la gestión fiscal y administrativa al interior del mismo y a las externalidades que afectan la gestión.

2.2 CAPACIDAD DE RECAUDO TRIBUTARIO MUNICIPAL

En relación con los municipios, se analiza en este apartado los resultados de los índices de eficiencia relativa obtenidos a través de la resolución de los dos modelos (constantes y variables) en su versión producto orientada (maximización del recaudo), es decir, la generación de mayor recaudo, manteniendo el mismo volumen de gastos de funcionamiento. Los cálculos se efectuaron para 1083 municipios que reportaron información completa de recaudo para la vigencia 2003.

Los índices de eficiencia calculados para los municipios, evidencian que bajo el modelo de rendimientos constantes, sólo tres de ellos resultaron eficientes (gráfico 14), a saber, Bogotá, Caloto (Cauca) y Villapinzón (Cundinamarca), situación que es explicada en el caso del Distrito Capital por el crecimiento del impuesto de industria y comercio en 45.1% y predial en 11.1%, en la vigencia 2003 en comparación con 2002. La eficiencia del municipio de Caloto (Cauca) se debe al aumento del recaudo por los beneficios tributarios derivados de la ley Páez. Por su parte, Villapinzón aumentó en 2003 el recaudo tributario por predial en 13% y por industria y comercio en 44%.

Gráfico 14 Frontera de eficiencia del recaudo tributario de los municipios, 2003

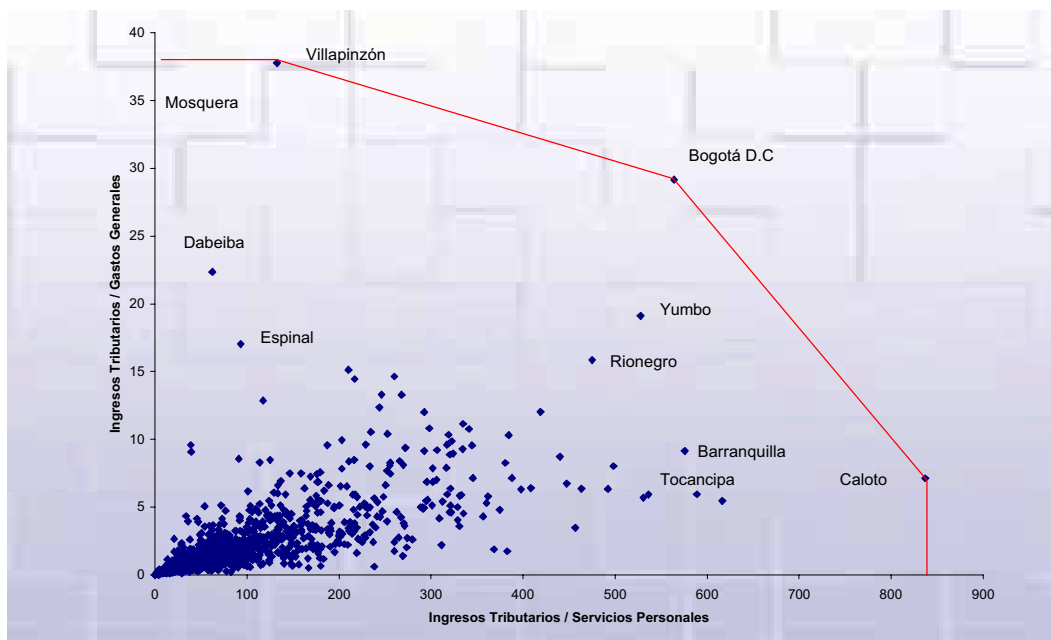

Bajo rendimientos variables, que reconoce la heterogeneidad territorial, se presentan seis municipios eficientes, dos de categoría especial (Bogotá D.C. y Barranquilla), uno de categoría tercera (Caloto), dos de quinta (Dabeiba – Antioquia- y Guaranda –Sucre-) y uno de sexta categoría (Villapinzón). Los cálculos señalan que menos del 1% de la totalidad de municipios presentaron índices de eficiencia técnica pura superior al 80%.

En términos agregados, la eficiencia promedio municipal fue 17.4 en 2003, indicando que existe un espacio fiscal significativo que permitiría aumentar el recaudo (tabla 16), esta misma medición para la vigencia 2002 presentó un valor similar (17.5) lo que indican que persisten las ineficiencias, a pesar de la mejoría presentada.

Tabla 16 Síntesis del análisis de eficiencia del recaudo tributario de los municipios, análisis DEA

Medida	2002			2003		
	Eficiencia técnica global (C)	Eficiencia técnica pura (V)	Eficiencia de escala (C/V)	Eficiencia técnica global (C)	Eficiencia técnica pura (V)	Eficiencia de escala (C/V)
Media	16.21	17.57	94.76	16.29	17.45	92.96
Desviación estándar	15.15	17.13	7.78	14.75	16.00	6.76
Valor mínimo	0.05	0.05	1.37	0.02	0.03	8.41
Nº. de municipios eficientes	3	8	14	3	6	
Nº. de municipios. con eficiencias menores que 100	814	809			1077	
Nº. de municipios. con rendimientos crecientes		489			100	
Nº. de municipios. con rendimientos decrecientes		325			980	

- Variación 2003-2002**

Al cruzar los municipios que reportaron información para las vigencias 2002 y 2003, se obtiene una muestra de 969 municipios que se comparan para determinar si se presentaron mejoras a nivel agregado por rangos de eficiencia relativa. El primer grupo esta conformado por aquellas entidades consideradas como eficientes (buena gestión tributaria) y se observa que el porcentaje disminuyó en comparación a la vigencia 2002 (gráfico 15).

Gráfico 15 Eficiencia del recaudo tributario municipal, 2003 versus 2002

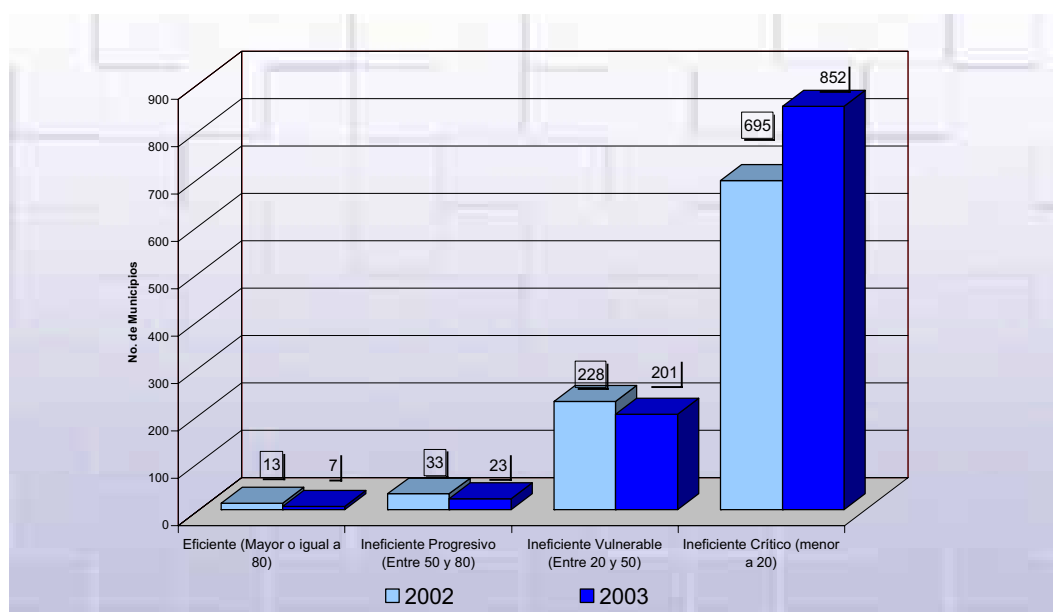

El grupo de municipios catalogados como ineficientes progresivos pasó de 33 en 2002 a 44 en 2003 (33% de incremento en la categoría), mientras que el grupo de municipios denominados ineficiente vulnerable pasó de 228 a 238 de una vigencia a otra.

Por último, la mayor parte de los municipios se situó en el grupo de los ineficientes críticos y correspondió al 79% de los municipios analizados. Estos municipios mantienen bajos niveles de recaudo tributario relativo, lo cual obedece a rigideces en sus estructuras económicas, a deficiencias en la gestión y a factores externos que inciden negativamente en el volumen de recaudo (geografía, orden público, presiones, etc.).

Vale la pena resaltar que los municipios que pueden ser considerados como ejemplo de buenas prácticas, en cuanto a eficiencias en el recaudo tributario, corresponden a Bogotá y Caloto, que fueron considerados como unidades de referencia a nivel comparativo 1008 y 999 veces en el análisis envolvente de datos. Por lo tanto, estos municipios se convierten en unidades a analizar particularmente para determinar que factores propios de su gestión pueden ser tomados en cuenta para replicar y aumentar el recaudo tributario.

Por otro lado, al establecer las mejoras potenciales, es posible determinar que los municipios tienen un potencial cercano a \$1 billón, concentrado especialmente en municipios de categoría especial, primera y segunda en donde sobresalen, Envigado, Zipaquirá, Buga, Desquebradas, Tunja, Manizales, Itagüí, San Andrés, Buenaventura, Cúcuta, Valledupar, Cartagena, Palmira, Ibagué, Neiva, Barrancabermeja, Pereira, Villavicencio, Bucaramanga, Bello, Medellín y Cali.

Sin embargo, es necesario aclarar que este posible incremento depende de la aplicación de diferentes instrumentos fiscales, por ejemplo, actualización de las bases tributarias, cambios en tarifas, cobro de cartera morosa, eficiencia administrativa, etc.

3 DETERMINANTES DEL RECAUDO POTENCIAL TERRITORIAL

En esta sección se presentan algunos resultados relevantes encontrados del estudio de capacidad fiscal adelantado por la Dirección de Desarrollo Territorial¹⁰.

El documento analiza la existencia de una relación de equilibrio de largo plazo entre los ingresos tributarios de las entidades territoriales, las transferencias nacionales que éstas reciben de la nación, (descontando cofinanciación y regalías), el ingreso agregado de la economía y la población.

3.1 METODOLOGÍA

Dado que el objetivo es determinar la existencia de una relación de equilibrio de largo plazo entre los ingresos tributarios de los municipios y departamentos y las transferencias que recibe de la nación, el ingreso agregado de la economía y la población, se utiliza la metodología de análisis de series de tiempo, concretamente, el análisis de modelos ARIMA, el análisis de raíz unitaria y el análisis de cointegración.

A pesar de que la serie de tiempo es corta, apenas 24 años, el análisis de series de tiempo ayuda a entender la evolución del esfuerzo fiscal territorial frente a las transferencias y los efectos del crecimiento económico y la población sobre la magnitud absoluta del recaudo.

La metodología ARIMA permite establecer el grado de integración de las series analizadas, es decir, es una guía para determinar sus propiedades estacionarias, lo cual ayuda a determinar si la media y la varianza de las variables dependen o no del tiempo. En este caso, el análisis arrojará la longitud del rezago que afecta el comportamiento actual de las series y las veces que es necesario tomar sus diferencias para lograr un proceso estacionario. Esto, de paso, ayudará a la predicción de los ingresos tributarios y a estimar relaciones de causalidad con las transferencias, el ingreso agregado y la población

El análisis de raíz unitaria busca determinar si los respectivos promedios y las variaciones de las series estudiadas dependen o no del tiempo, es decir, si en el largo plazo convergen a algún valor, el cual se denominará estado estacionario. Si no existen raíces unitarias, entonces las series analizadas

¹⁰ DDTS-DNP. Determinantes de la capacidad fiscal territorial: hechos relevantes y tendencias, Bogotá, 2004 (De próxima publicación).

serán estacionarias y de esta forma estables en el largo plazo. En otro caso, las variables tendrán alguna tendencia temporal, que hará que los promedios y varianzas cambien a medida que pasa el tiempo.

Por último, el análisis de cointegración ayuda a determinar si existe alguna combinación lineal entre los ingresos tributarios y las demás series que sea estable en el largo plazo, de manera que pueda posteriormente determinarse alguna relación de causalidad. El análisis tiene sentido si las variables tienen al menos una raíz unitaria, ya que el interés económico es determinar si a pesar de que las variables no son estacionarias sí pueden combinarse entre sí para generar una relación estable en el largo plazo.

3.2 DATOS UTILIZADOS: VARIABLES Y FUENTES

Para este ejercicio, se utilizan series de tiempo anuales, desde 1980 hasta 2003, obtenidas de los reportes de ejecución presupuestal de los municipios y departamentos. Las variables analizadas fueron las siguientes:

Departamentos:

TAXD: Corresponde al recaudo agregado de los departamentos por concepto de ingresos tributarios.

TRD: Son el agregado por concepto de transferencias que los departamentos han recibido de la Nación, descontando las regalías y los recursos de cofinanciación. Básicamente corresponden al situado fiscal, las transferencias de la ley 60 de 1993 y las de la ley 715 de 2001.

Las dos variables anteriores fueron tomadas de la recopilación hecha por el Banco de la República desde 1980 hasta 1983 y por la Contraloría General de la República desde 1984 en adelante. Algunos departamentos no enviaron información a la CGR y se obtuvieron de los reportes entregados al DNP. Las cifras se toman en miles de millones de pesos constantes de 2002.

Municipios:

TAXM: Corresponde al recaudo agregado municipal por concepto de ingresos tributarios.

TRM: Es el agregado municipal (incluido Bogotá) de las transferencias recibidas de la nación, correspondientes al presupuesto general de la nación, la cesión del IVA, la ley 60 de 1993 y la ley 715 de 2001.

Las cifras fueron tomadas de la recopilación hecha por el Banco de la República desde 1980 hasta 1995 y por el Departamento nacional de Planeación

desde 1996 hasta 2003. Las cifras se toman en miles de millones de pesos constantes de 2002.

Comunes:

PIB: Medida del ingreso agregado de la economía y corresponde al Producto Interno Bruto calculado por el DANE, en miles de millones de pesos constantes de 2002.

POB: Población total del país, suministrada por el DANE, en millones de personas.

Para los análisis, se toman las variables en logaritmos, lo cual reduce la varianza de las series, la cual aparece ser creciente después de 1993, lo cual coincide con la expedición de la ley 600 de 1993, posteriormente reformada por la ley 715 de 2001.

3.3 PROPIEDADES TEMPORALES DE LAS VARIABLES

En esta sección se examina si las variables son estacionarias, es decir, si en el largo plazo convergen a algún valor estable de largo plazo o estado estacionario. La metodología ha sido desarrollada por Dickey-Fuller¹¹ y se basa en probar la existencia de raíces unitarias en las variables. Los resultados se presentan en la tabla 17.

Tabla 17 Prueba de raíz unitaria

Variable	Rezagos adecuados ADF*/	Estadístico	Valor crítico 95% de confianza
TAXD	1	0.9651	-3.6746
TRD	0	-1.7677	-3.6746
TAXM	1	-2.6266	-3.6746
TRM	0	-2.1372	-3.6746
PIB	0	-0.8298	-3.6746
POB	0	-2.2664	-3.6746

*/ Según los criterios de información siguientes: LL = Valor máximo de la función de verosimilitud; AIC = Criterio de Akaike; SBC = Criterio Bayesiano de Schwarz; HQC = Criterio de Hannan-Quinn

Como puede concluirse de las pruebas, los impuestos territoriales, las transferencias, el PIB y la población no son estacionarios y presentan una raíz unitaria¹². Esta conclusión es consistente con la evolución de las series, las

¹¹ Dickey, D. A. & Fuller, W. A. (1979). Distribution of the Estimates for Autoregressive Time Series with a Unit Root. Journal of the American Statistical Association, 74, 427 – 431.

¹² La prueba de raíz unitaria aplicada a la primera diferencia de cada variable permite concluir que las primeras diferencias son estacionarias, es decir, las series analizadas poseen solamente una raíz unitaria.

cuales se presentan en el gráfico 16. Gráficamente, puede corroborarse cómo las series presentan un componente de tendencia determinístico creciente y exhiben un típico patrón de comportamiento de variables no estacionarias.

Gráfico 16 Evolución del recaudo tributario, transferencias PIB y población
(\$ miles de millones constantes de 2002)

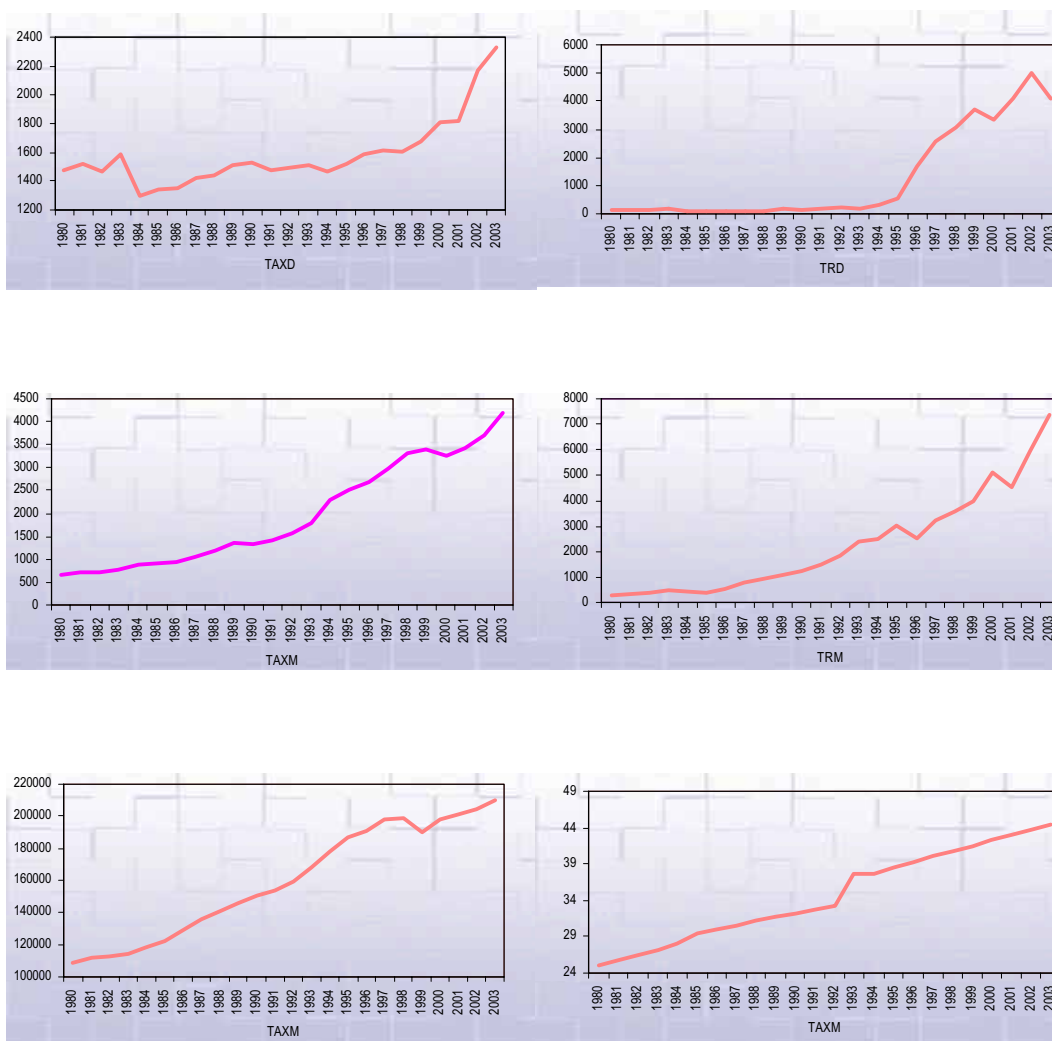

3.4 RELACIÓN DE LARGO PLAZO ENTRE LAS VARIABLES

Debido a que las series analizadas poseen raíz unitaria, es interesante averiguar si una combinación lineal de ellas genera una relación de equilibrio de largo plazo, que permita determinar el comportamiento del recaudo tribu-

tario territorial. Para ello, se utiliza la metodología de cointegración de Johansen¹³.

El primer paso consiste en determinar la longitud del rezago adecuada, la cual se obtiene con la prueba de razón de verosimilitud (LR) y de los criterios de información. El anexo 1 señala que el orden de los rezagos adecuado es 1, para el caso de departamentos y para el caso de los municipios, lo cual tiene sentido porque se trata de series anuales y la muestra es pequeña. Se incluye una variable cualitativa que toma el valor 1 desde 1994 en adelante y 0 en otro caso, para recoger el cambio estructural del sistema de transferencias, concretado en la ley 60 de 1993, que desarrolló la constitución política de 1991 en esta materia y que posteriormente se reformó con la ley 715 de 2001.

Con un rezago se efectuó la prueba de Johansen para determinar cuántas relaciones de cointegración existen entre el recaudo por impuestos y las transferencias, el PIB y la población, separadamente para departamentos y municipios. La prueba se corrió con un modelo VAR de interceptos no restringidos y tendencias restringidas porque las variables en cuestión poseen una tendencia temporal determinística creciente. El anexo 1 muestra los resultados para departamentos y municipios, respectivamente.

Como puede concluirse, existe evidencia para señalar que el recaudo tributario de los departamentos y municipios guardan una relación de largo plazo con las transferencias que reciben de la nación, con el ingreso agregado de la economía y la población, lo cual es consistente con la teoría de la descentralización de que las transferencias deben motivar el esfuerzo fiscal territorial.

Uno de los factores que contribuyen a generar este resultado es el incentivo de más transferencias si se demuestra incremento de los recursos tributarios. Pero también deben incluirse otros factores, como la necesidad de generar rentas propias para cofinanciar los proyectos de inversión que no alcanzan a ser cubiertos con los recursos transferidos.

Sin embargo, es prudente matizar los resultados, de acuerdo con la heterogeneidad territorial, pues en efecto, Bogotá y otras 40 ciudades representan más del 80% de las finanzas municipales del país y por lo tanto, es posible que los resultados globales encontrados difieran al agrupar las entidades. Este componente es tratado en el documento referenciado de próxima publicación.

¹³ Véase por ejemplo: JOHANSEN, S. & Juselius, K. (1992). Testing Structural Hypotheses in a Multivariate Cointegration Analysis of the PPP and the UIP for UK. *Journal of Econometrics*, 53, 211 – 244.

4 CONCLUSIONES

El panorama actual de las finanzas departamentales y municipales es alentador, si se compara con la crisis evidenciada a finales de la década de los noventa y comienzos de dos mil. El resultado es una substancial mejora en el manejo de las finanzas de los municipios y departamentos, aunque con algunas excepciones de entidades que afrontan crisis estructurales, derivadas de déficits fiscales de vigencias anteriores y de incapacidad de gestión de recursos propios, entre otros factores.

En general, los recaudos tributarios aumentaron en 2003 en \$651 mil millones constantes de 2002, el endeudamiento continuó por la senda decreciente y se generaron ahorros más altos, que contribuyeron a que departamentos y, especialmente, municipios mejoraran sus desempeño fiscal.

Estos resultados parten de analizar la gestión fiscal de las entidades territoriales, desde el punto de vista de la capacidad de cada municipio y departamento para generar recursos propios, aumentar el ahorro, controlar su endeudamiento, ajustar gastos de funcionamiento y aumentar la inversión.

En 2003 el escalafón de desempeño lo lideraron Mosquera (Cundinamarca), Yumbo (Valle) y Cogua (Cundinamarca), municipios que en los últimos 3 años han venido ascendiendo en el escalafón de gestión fiscal. Entre las ciudades capitales encabezaron la lista Bogotá, que ocupó el puesto 14 (en 2002 llegó al 51), seguido por Yopal que alcanzó el puesto 27 y por Medellín que llegó al 31.

Entre los departamentos lideraron Casanare que repitió primer lugar, seguido por Norte de Santander, que pasó del quinceavo puesto en 2002 al segundo en 2003 y Cesar.

Según los resultados encontrados, el mejor desempeño fiscal se debe a los efectos del paquete de medidas de ajuste fiscal por el lado del gasto y al aumento en el recaudo tributario, siendo este último más evidente en municipios. Esto significa que hubo mayor eficiencia a la hora de cobrar los impuestos, lo que para las arcas municipales significó -de manera adicional- más de \$500 mil millones.

Bogotá, por ejemplo, pasó de recaudar en 2002 \$1.3 billones a \$1.6 billones en 2003. Tanto este repunte como el que se registró en el resto de municipios, obedece a la mayor dinámica que mostraron los impuestos de Industria y Comercio y predial.

En el caso de los departamentos el cobro tributario se incrementó en de \$140 mil millones, impulsado principalmente por los impuestos vehicular, de registro y anotación, y cerveza.

La evaluación también evidenció un aumento en la capacidad de ahorro. Para los municipios el ahorro corriente consolidado llegó a los \$2.8 billones y para los departamentos a más de \$610 mil millones (a pesos constantes 2002). El mayor ahorro municipal obedeció al tema tributario y a la reducción de los gastos corrientes. En los departamentos se debió principalmente a su capacidad para generar recursos propios vía impuestos, multas, tasas y contribuciones.

Dicho esfuerzo redundó para los departamentos en un superávit total equivalente a más de \$349 mil millones, 1.6 veces más que en 2002, mientras que los municipios disminuyeron su déficit al pasar de \$506 mil millones en 2002 a \$283 mil millones en 2003 (a pesos constantes 2002).

Sin embargo, la heterogeneidad territorial se hace presente también en el tema fiscal. De hecho, si se excluye a Bogotá y a otras 40 ciudades grandes, dicho déficit sería apenas de casi \$28 mil millones en términos reales, lo que demuestra la concentración de la tributación y del gasto en unas pocas ciudades.

También se evidenció un significativo avance en la reducción del endeudamiento de las regiones que bajó de \$5.6 billones en 2002 a \$4.8 billones en 2003 (pesos constantes de 2002). Sin embargo, de este endeudamiento Bogotá, Cali y Barranquilla al igual que Valle, Cundinamarca y Antioquia concentran o tienen la deuda más alta.

Pese a que el manejo de las finanzas territoriales ha mejorado durante los últimos años, el estudio también muestra que todavía hay algunos municipios y departamentos que enfrentan dificultades en su manejo fiscal.

De los municipios que fueron calificados, Istmina(Chocó), la Jagua de Ibérico (Cesar) y Talaigua Nuevo (Bolívar) ocuparon los últimos puestos del 'ranking'. A su vez, 16 municipios que no enviaron la información solicitada ocuparon las últimas casillas del escalafón.

En cuanto a los departamentos, las más bajas calificaciones fueron obtenidas por Vichada (puesto 30), Valle (puesto 31) y Amazonas (puesto 31). Cabe aclarar que Valle bajó dos puestos en el escalafón debido a las dificultades que enfrenta para bajar su nivel de endeudamiento y a las permanentes presiones de gasto por déficits fiscales acumulados de vigencias anteriores. Mientras tanto, Cali, su capital, mejoró su situación fiscal al pasar de la posición 960 a la 851.

En términos dinámicos, los resultados muestran que los departamentos de Casanare, Cesar, San Andrés y Putumayo y los municipios de Maicao (Guajira), Riohacha (Guajira), Sabaneta (Antioquia) y Melgar (Tolima), fueron las entidades que más aumentaron su calificación del desempeño en 2003 frente a la obtenida al inicio de tales administraciones en la vigencia 2000. En otras palabras, estas administraciones realizaron importantes esfuerzos por mejorar la calificación con la cual recibieron las finanzas en la vigencia 2000.

Por otra parte, la eficacia presupuestal en cuanto a la correspondencia entre las transferencias nacionales recibidas y su ejecución en el gasto, señala que en el caso de los departamentos, ésta ha decrecido, siendo cada vez más departamentos los que no ejecutan en totalidad los recursos transferidos, en contraste con otros que presentan inconsistencias en el reporte de la información. En el caso municipal, la situación es un poco mejor, pero aún subsisten entidades cuyo reporte de ejecución es inconsistente, bien sea porque ejecutan más de lo recibido o porque el gasto es inferior a los recursos percibidos de las transferencias. Este factor revela la importancia de que los órganos de control evalúen permanentemente el cumplimiento presupuestal de ejecución del ciento por ciento de los recursos transferidos desde la Nación, particularmente, del SGP.

A su vez, la medición de la eficiencia en el recaudo tributario señala que solamente unas pocas ciudades y departamentos han manejado una adecuada gestión en recaudo tributario, mientras que el resto está dejando de percibir recursos por problemas de administración tributaria. En efecto, solamente tres departamentos y dos municipios fueron 100% eficientes en el cobro de los impuestos. En conjunto, si las demás entidades operaran en una escala eficiente de recaudo tributario, podrían obtenerse cerca de \$500 mil millones adicionales para los departamentos y más de \$1 billón para municipios.

Desde luego, este recaudo adicional depende de la capacidad fiscal de cada departamento y municipio, de la gestión fiscal y administrativa al interior del mismo, de la reorganización legal del sistema tributario territorial y de las externalidades que afectan la gestión.

Debe resaltarse que el componente de las transferencias, que condiciona los recursos al esfuerzo tributario, debe ir acompañado de la expedición de un estatuto tributario territorial, que haga más eficientes los procedimientos de cobro y recaudo, estimule la gestión recaudadora, disminuya los niveles de evasión y unifique la definición de las bases gravables de los impuestos, entre otros aspectos, de manera que el esquema legal tributario territorial se adecue a las exigencias del proceso de descentralización.

El cumplimiento de las responsabilidades de gasto asignadas a los gobiernos subnacionales requiere de un sistema impositivo territorial y un sistema de gestión tributaria que genere recursos adicionales para el cumplimiento de dicho objetivo. No obstante, la situación actual es que este objetivo puede lograrse, una vez se dé la condición del saneamiento financiero, de manera que el esfuerzo tributario departamental, que se traduce en mayor ahorro corriente, reduzca el tiempo del ajuste y produzca mejores posibilidades de inversión autónoma, como contrapartida a los recursos transferidos desde la nación.

Claro está que la legitimidad, la representatividad y la gobernabilidad, afectan directamente el recaudo tributario departamental y municipal¹⁴, lo que obliga a como complemento a los aspectos técnicos de la tributación eficiente, se garantice estabilidad política para la gestión de cobro de los impuestos.

Por último, se destaca que en el diseño del modelo de descentralización en Colombia, las transferencias que reciben las entidades territoriales y los recaudos tributarios de las entidades territoriales guardan una relación de equilibrio de largo plazo, cumpliéndose así el objetivo de las transferencias de fomentar el esfuerzo fiscal. En particular, se reconocen los efectos positivos del incentivo fiscal establecido en el sistema general de transferencias a las entidades territoriales.

Con esta evaluación, la comunidad en general puede contar con mayores elementos de juicio acerca de la gestión fiscal de los anteriores mandatarios y el estado en que los actuales recibieron las finanzas. En últimas, lo que evidencian los recientes resultados es que los mandatarios municipales y departamentales actuales recibieron las finanzas en 2003 en mejores condiciones que en el periodo anterior, lo que supone el reto de administrar con responsabilidad para garantizar la sostenibilidad de los buenos resultados.

¹⁴ Al respecto, véase: NUÑEZ, Jairo (2003). Diagnóstico Básico de la Situación de los Ingresos por Impuestos del Orden Municipal en Colombia. Informe final preparado para la Misión del Ingreso Público en Colombia

ANEXOS
ANEXOS



5.1 ANEXO 1. SALIDAS ECONOMETRICAS, MODELO DE DETERMINACIÓN DEL EQUILIBRIO ENTRE LAS TRANSFERENCIAS A LAS ENTIDADES TERRITORIALES Y LOS INGRESOS TRIBUTARIOS TERRITORIALES

Seleccionando el orden del rezago en el modelo departamental

Prueba de determinación del orden del rezago en el modelo VAR para Departamentos

Observaciones 1983 a 2003. Orden del VAR para la prueba = 3

Variables incluidas en el VAR no restringido:

LTAXD LTRD LPIB LPOB

Variables determinísticas y/o exógenas:

INPT DUM94

Orden	LL	AIC	SBC	LR test	Adjusted LR test
3	185.5215	129.5215	100.2748	---	---
2	159.5543	119.5543	98.6639	CHSQ(16) =	51.9343[.000] 17.3114[.366]
1	146.2670	122.2670	109.7327	CHSQ(32) =	78.5089[.000] 26.1696[.756]
0	75.8578	67.8578	63.6797	CHSQ(48) =	219.3273[.000] 73.1091[.011]

AIC = Criterio de Akaike; SBC = Criterio de Schwarz; LL = Criterio del máximo de la función de verosimilitud

Seleccionando el orden del rezago en el modelo municipal

Prueba de determinación del orden del rezago en el modelo VAR para Municipios

Observaciones 1983 a 2003. Orden del VAR para la prueba = 3

Variables incluidas en el VAR no restringido:

LTAXM LTRM LPIB LPOB

Variables determinísticas y/o exógenas:

INPT DUM94

Orden	LL	AIC	SBC	LR test	Adjusted LR test
3	198.0798	146.0798	118.9223	---	---
2	172.8351	136.8351	118.0337	CHSQ(16) =	50.4895[.000] 19.2341[.257]
1	166.0453	146.0453	135.6001	CHSQ(32) =	64.0691[.001] 24.4073[.829]
0	-4.4952	-8.4952	-10.5842	CHSQ(48) =	405.1500[.000] 154.3429[.000]

AIC = Criterio de Akaike; SBC = Criterio de Schwarz; LL = Criterio del máximo de la función de verosimilitud

Determinando el número de vectores de cointegración: Departamentos

Prueba LR basada en el valor propio máximo de la matriz estocástica

Observaciones 1981 a 2003. Orden del VAR = 1.

Variables incluidas en el vector de cointegración:

LTAXD LTRD LPIB LPOB Trend

Variables I(0) incluidas en el VAR:

DUM94

Lista de valores propios en orden descendente:

.72181 .60616 .41729 .015324 0.00

Ho:	Alternativa	Estadístico	Valor crítico 95%	Valor crítico 90%
r = 0	r = 1	29.4271	31.7900	29.1300
r <= 1	r = 2	21.4318	25.4200	23.1000
r <= 2	r = 3	12.4216	19.2200	17.1800
r <= 3	r = 4	.35518	12.3900	10.5500

Prueba LR basada en la traza de la matriz estocástica

Ho:	Alternativa	Estadístico	Valor crítico 95%	Valor crítico 90%
r = 0	r >= 1	63.6356	63.0000	59.1600
r <= 1	r >= 2	34.2085	42.3400	39.3400
r <= 2	r >= 3	12.7767	25.7700	23.0800
r <= 3	r = 4	.35518	12.3900	10.5500

Determinando el número de vectores de cointegración: Municipios

Prueba LR basada en el valor propio máximo de la matriz estocástica

Observaciones 1981 a 2003. Orden del VAR = 1.

Variables incluidas en el vector de cointegración:

LTAXM LTRM LPIB LPOB Trend

Variables I(0) incluidas en el VAR:

DUM94

Lista de valores propios en orden descendente:

.79864 .46314 .37669 .075138 0.00

Ho:	Alternativa	Estadístico	Valor crítico 95%	Valor crítico 90%
r = 0	r = 1	36.8617	31.7900	29.1300
r <= 1	r = 2	14.3065	25.4200	23.1000
r <= 2	r = 3	10.8723	19.2200	17.1800
r <= 3	r = 4	1.7966	12.3900	10.5500

Prueba LR basada en la traza de la matriz estocástica

```
*****  
Ho:      Alternativa Estadístico Valor crítico 95%   Valor crítico 90%  
r = 0    r >= 1      63.8371      63.0000      59.1600  
r <= 1   r >= 2      26.9754      42.3400      39.3400  
r <= 2   r >= 3      12.6689      25.7700      23.0800  
r <= 3   r = 4        1.7966      12.3900      10.5500  
*****
```

5.2 ANEXO 2. DESEMPEÑO FISCAL DE LOS DEPARTAMENTOS 2000-2003

Resultados del desempeño fiscal

DEPTO.	2000								2001						
	Porcentaje de ingresos corrientes destinados a funcionamiento 1/	Magnitud de la deuda 2/	Porcentaje de ingresos que corresponden a transferencias 3/	Porcentaje de ingresos que corresponden a recursos propios 4/	Porcentaje del gasto total destinado a inversión 5/	Capacidad de ahorro 6/	Indicador de desempeño Fiscal 7/	Posición a nivel nacional	Porcentaje de ingresos corrientes destinados a funcionamiento 1/	Magnitud de la deuda 2/	Porcentaje de ingresos que corresponden a transferencias 3/	Porcentaje de ingresos que corresponden a recursos propios 4/	Porcentaje del gasto total destinado a inversión 5/	Capacidad de ahorro 6/	Indicador de desempeño Fiscal 7/
CASANARE	86,75	30,57	15,08	4,47	88,17	-13,91	54,04	24	84,21	24,10	15,42	3,76	93,08	-7,22	55,94
N.DESANTANDER	50,81	20,85	68,80	23,76	85,37	38,26	60,07	9	56,10	10,54	68,74	21,58	85,01	37,13	61,21
CESAR	87,83	12,61	72,86	15,87	84,35	22,63	56,46	18	84,97	10,71	75,64	10,71	89,57	11,16	54,34
SUCRE	59,30	3,74	78,64	14,28	92,75	56,71	65,10	2	57,41	2,88	73,54	11,23	93,71	64,90	66,98
META	79,88	20,21	27,74	17,48	82,89	22,46	60,13	8	68,98	12,25	40,01	16,65	85,43	49,27	65,57
QUINDÍO	73,10	39,37	47,28	20,91	78,46	38,05	57,33	16	72,93	8,49	56,24	15,95	81,15	35,03	60,80
ATLÁNTICO	70,38	43,12	31,16	35,91	66,74	37,42	58,95	11	58,50	41,46	41,00	39,79	80,14	67,09	66,98
CALDAS	63,50	18,17	52,26	42,95	84,34	45,89	67,20	1	69,83	13,86	67,56	17,74	85,60	30,91	58,98
BOYACÁ	59,63	6,86	75,17	20,95	86,03	34,87	60,79	6	62,64	5,79	73,95	20,15	86,62	35,69	61,23
RISARALDA	52,78	37,86	63,73	28,65	81,61	46,96	59,48	10	39,39	28,01	63,52	26,42	79,88	40,87	59,35
CUNDINAMARCA	56,07	24,67	48,36	38,75	75,39	49,15	64,66	3	61,03	24,39	47,66	39,79	73,09	49,64	64,64
ANTIOQUIA	68,98	29,74	36,26	25,10	67,20	35,37	58,42	13	59,61	27,32	45,25	26,78	66,41	35,00	57,96
BOLÍVAR	115,63	35,70	52,53	28,94	70,31	21,32	54,11	23	88,60	32,89	56,65	29,29	71,37	33,16	56,70
NARIÑO	62,36	62,84	81,70	16,19	91,51	37,54	50,81	25	68,99	51,60	78,88	13,73	87,52	43,88	53,11
CÓRDOBA	52,38	23,61	62,74	15,33	90,83	63,97	64,57	4	41,21	18,98	66,81	15,35	90,22	46,89	61,59
HUILA	88,40	24,93	38,70	17,52	80,87	13,75	56,04	19	75,22	21,74	45,49	17,37	81,61	32,51	59,53
MAGDALENA	83,09	31,14	68,71	23,68	78,08	27,66	54,88	21	97,17	40,37	73,17	20,30	78,44	17,08	50,17
TOLIMA	104,64	31,03	58,04	24,29	82,66	19,28	55,42	20	86,16	23,03	51,79	19,34	85,55	38,03	60,72
SANANDRÉS	59,80	102,87	44,06	33,44	60,35	29,39	44,29	29	67,02	99,89	52,10	27,38	56,45	20,25	39,83
CAUCA	79,00	28,30	66,54	13,30	87,09	38,27	57,38	15	67,71	28,93	77,75	11,06	88,59	37,90	55,81
GUAVIARE	76,75	5,61	66,10	21,39	75,28	26,67	58,55	12	71,07	3,92	75,63	9,76	85,40	39,82	60,00
GUAINIA	89,47	4,86	87,90	2,71	81,02	30,55	54,57	22	63,39	2,96	82,17	6,53	85,41	45,95	60,00
ARAUCA	86,81	9,48	8,76	4,41	87,52	-66,48	58,34	14	76,81	5,88	3,33	7,56	87,98	31,30	66,17
VAUPÉS	75,45	1,38	79,16	3,23	85,25	27,55	56,49	17	92,13	0,32	88,50	1,93	82,04	43,16	57,73
PUTUMAYO	97,77	100,15	14,51	27,40	57,52	-2,14	40,36	31	104,02	98,38	7,81	28,27	19,98	-19,57	34,53
SANTANDER	78,51	104,21	29,99	38,46	50,92	24,83	44,15	30	67,43	109,87	29,54	40,12	52,92	47,55	49,20
GUAJIRA	56,68	41,84	51,98	14,07	82,93	7,90	50,24	26	59,87	23,37	40,80	10,53	88,89	50,93	63,34
CHOCO	129,97	71,10	62,00	34,36	53,00	-79,35	46,72	27	98,23	57,37	66,21	28,69	69,67	3,21	49,64
CAQUETÁ	44,68	20,22	67,65	27,21	84,38	36,43	60,42	7	57,41	11,58	80,69	17,47	88,72	40,81	60,32
VICHADA	66,06	1,46	75,55	7,89	89,54	43,41	61,55	5	76,97	0,25	85,38	1,60	90,50	32,95	57,69
VALLE	76,80	80,92	39,77	29,31	24,29	-29,78	35,06	32	63,95	77,33	49,72	31,50	69,86	29,49	49,10
AMAZONAS	83,59	30,42	76,77	5,23	74,72	-7,15	44,83	28	103,52	22,59	85,79	4,47	78,85	-20,12	45,80

- 1/ Autofinanciación del funcionamiento = Gasto funcionamiento/ ingresos corrientes libre destinación * 100%
2/ Magnitud de la deuda = Saldo deuda / ingresos totales * 100%
3/ Dependencia de las transferencias = Transferencias / ingresos totales * 100%
4/ Dependencia de los recursos propios = Ingresos tributarios / ingresos totales * 100%
5/ Magnitud de la inversión = Inversión / gasto total * 100%
6/ Capacidad de ahorro = Ahorro corriente / ingresos corrientes * 100%
7/ Variable que resume los 6 indicadores anteriores en una sola medida, con escala de 0 a 100.

de los departamentos 2000-2003

Posición a nivel nacional	2002								2003							
	Porcentaje de ingresos corrientes destinados a funcionamiento 1/	Magnitud de la deuda 2/	Porcentaje de ingresos que corresponden a transferencias 3/	Porcentaje de ingresos que corresponden a recursos propios 4/	Porcentaje del gasto total destinado a inversión 5/	Capacidad de ahorro 6/	Indicador de desempleo Fiscal 7/	Posición 2000 a nivel nacional	Porcentaje de ingresos corrientes destinados a funcionamiento 1/	Magnitud de la deuda 2/	Porcentaje de ingresos que corresponden a transferencias 3/	Porcentaje de ingresos que corresponden a recursos propios 4/	Porcentaje del gasto total destinado a inversión 5/	Capacidad de ahorro 6/	Indicador de desempleo Fiscal 7/	Posición a nivel nacional
22	58,37	0,00	13,30	2,71	97,00	23,17	65,35	1	52,85	0,00	12,83	2,79	98,04	39,16	68,63	1
9	74,56	7,23	71,68	23,39	79,13	11,71	54,93	15	51,51	3,75	75,21	19,91	92,12	64,03	67,79	2
24	73,79	8,64	64,84	14,65	88,16	32,97	60,50	2	49,66	1,05	52,42	20,34	86,97	49,63	67,21	3
1	59,77	3,76	77,57	16,58	88,74	28,91	59,64	4	74,71	3,83	71,26	16,17	88,86	56,54	65,50	4
4	68,49	13,62	45,91	23,24	76,24	-18,33	54,87	16	63,74	11,46	30,79	23,77	82,28	28,35	63,52	5
10	69,75	12,09	58,34	25,75	73,47	21,61	57,78	10	63,07	10,47	58,10	30,08	74,36	42,72	63,06	6
2	54,77	37,87	47,12	44,77	64,84	38,42	59,58	6	52,45	34,36	45,16	48,70	68,73	42,86	62,72	7
17	57,52	10,16	67,95	19,90	84,68	28,59	59,38	7	58,77	11,51	61,76	28,47	80,52	34,54	61,77	8
8	63,02	6,31	76,48	20,47	83,71	18,95	57,21	11	58,36	4,41	70,12	22,79	84,17	32,20	61,28	9
16	36,08	16,54	70,26	21,19	83,66	40,36	60,27	3	44,29	17,07	55,14	30,21	70,50	37,73	60,58	10
5	51,49	34,91	45,89	40,22	70,74	27,88	58,51	8	52,13	31,87	44,47	33,91	71,04	35,91	59,60	11
18	57,33	28,43	44,77	44,35	61,32	24,75	58,19	9	49,82	21,82	34,09	49,04	53,19	22,04	59,40	12
21	63,31	30,28	59,08	32,77	72,65	19,36	55,21	13	57,39	36,29	57,20	36,80	77,86	36,73	59,37	13
25	54,40	43,35	69,57	23,33	81,40	34,34	54,44	18	44,92	33,56	70,42	22,78	83,95	46,64	58,78	14
7	55,99	15,25	76,97	17,02	86,71	18,51	55,41	12	65,11	16,16	66,28	22,41	82,37	23,09	57,48	15
15	82,67	14,58	54,38	17,54	81,03	-1,32	50,87	24	79,44	10,49	47,33	14,18	84,54	24,89	56,49	16
26	64,25	35,88	76,99	21,73	84,51	28,97	54,20	20	61,70	32,22	75,40	24,32	82,74	35,82	56,48	17
11	72,90	19,94	69,90	17,36	85,41	27,04	54,98	14	67,45	19,46	59,28	24,30	78,95	23,49	55,62	18
31	77,29	82,32	41,75	21,33	59,30	31,25	45,58	30	58,01	69,98	34,35	18,97	62,07	64,41	54,92	19
23	67,39	33,02	73,41	15,06	86,59	29,48	54,36	19	63,53	26,32	75,44	18,11	85,59	22,80	54,43	20
14	62,85	0,89	55,87	7,36	90,65	20,46	59,61	5	71,18	3,45	66,63	20,69	75,93	-21,77	53,82	21
13	74,02	1,21	59,19	2,99	77,33	-83,86	52,02	22	71,02	1,39	78,65	9,09	78,59	3,40	51,83	22
3	71,09	9,74	33,89	4,68	60,14	-458,35	50,44	25	68,11	5,28	30,55	5,39	59,85	-359,13	51,67	23
19	122,33	0,00	59,68	3,34	83,88	-78,42	45,52	31	70,93	0,00	77,90	3,52	83,83	-2,90	51,46	24
32	102,62	29,71	72,49	8,77	82,31	-29,19	43,26	32	93,57	8,82	71,61	9,73	88,81	-2,22	48,97	25
28	59,64	46,77	67,67	22,85	77,05	1,18	46,88	28	51,94	48,98	54,67	30,05	69,93	6,06	48,87	26
6	98,39	17,11	47,48	11,36	88,87	13,67	53,36	21	108,75	5,85	43,04	9,61	83,90	-112,24	48,70	27
27	95,84	17,11	87,99	9,14	89,69	25,63	51,32	23	79,71	35,95	91,75	7,86	91,39	9,25	46,58	28
12	64,35	3,68	82,22	14,59	85,27	10,47	54,63	17	67,53	5,65	70,29	26,11	11,22	-237,86	41,95	29
20	104,34	0,19	58,72	4,69	84,32	-25,76	49,30	26	108,70	0,27	95,55	3,39	79,75	-32,77	41,91	30
29	58,36	70,13	64,71	31,14	72,28	16,02	46,54	29	56,81	94,63	50,47	37,74	56,46	16,32	41,64	31
30	64,12	13,54	74,39	6,36	73,30	-48,31	48,02	27	93,53	12,09	87,60	8,78	8,17	-311,85	31,38	32

5.3 ANEXO 3. DESEMPEÑO FISCAL DE LOS MUNICIPIOS 2000-2003

Resultados del desempeño fiscal de los municipios 2000-2003

DEPTO.	MUNICIPIO	2000									2001								
		Porcentaje de ingresos corrientes destinados a funcionamiento 1/	Magnitud de la deuda 2/	Porcentaje de ingresos que corresponden a transferencias 3/	Porcentaje de ingresos que corresponden a recursos propios 4/	Porcentaje del gasto total destinado a inversión 5/	Capacidad de ahorro 6/	Indicador de desempeño Fiscal 7/	Posición a nivel nacional	Posición a nivel departamental	Porcentaje de ingresos corrientes destinados a funcionamiento 1/	Magnitud de la deuda 2/	Porcentaje de ingresos que corresponden a transferencias 3/	Porcentaje de ingresos que corresponden a recursos propios 4/	Porcentaje del gasto total destinado a inversión 5/	Capacidad de ahorro 6/	Indicador de desempeño Fiscal 7/	Posición a nivel nacional	Posición a nivel departamental
CIMARCA.	Mosquera	N.D.	N.D.	N.D.	N.D.	N.D.	N.D.	N.D.	N.D.	43,45	16,98	22,81	64,56	59,79	50,48	73,02	12	6	
VALLE	Yumbo	98,99	8,99	14,42	73,43	35,82	20,50	68,51	22	1	46,80	4,71	13,47	82,20	37,87	38,07	74,01	8	1
CIMARCA.	Cogua	84,54	1,93	40,26	39,51	65,26	30,17	66,65	33	15	48,67	9,07	26,16	54,97	53,18	38,04	69,31	21	11
GUAJIRA	Maicao	192,63	25,96	67,85	18,78	49,92	-175,64	47,05	886	10	N.D.	N.D.	N.D.	N.D.	N.D.	N.D.	N.D.	N.D.	N.D.
META	Castilla la Nueva	184,45	0,90	46,29	1,52	92,97	27,51	63,74	59	3	57,80	1,19	11,56	10,07	93,72	54,13	75,01	6	1
CIMARCA.	Cota	35,96	0,00	46,02	36,92	77,30	40,50	69,31	17	9	80,37	13,12	33,50	56,93	66,98	61,29	73,68	9	4
CIMARCA.	Tocancipá	60,60	8,24	26,46	49,86	60,86	42,38	70,54	16	8	47,68	20,51	16,84	54,48	72,14	48,23	73,39	11	5
BOYACA	Tuta	64,25	7,77	70,40	27,66	81,80	38,52	62,96	66	17	59,20	2,95	73,97	20,95	77,53	30,74	60,25	178	24
CIMARCA.	Tenjo	61,86	1,78	31,62	44,74	81,73	65,91	77,24	1	1	47,25	12,67	29,08	42,09	64,15	51,08	69,96	17	8
CIMARCA.	Chia	67,53	17,06	21,92	66,18	61,77	46,73	73,15	5	2	51,45	12,52	17,16	64,52	64,18	57,94	76,62	3	1
ANTIOQUIA	Sabaneta	110,05	70,65	25,66	53,27	59,40	-0,26	52,92	449	57	75,81	68,30	15,82	60,42	52,36	4,32	55,62	369	48
ANTIOQUIA	Don Matías	104,26	14,11	43,72	18,32	58,73	3,92	55,20	310	36	72,05	11,86	54,90	29,61	63,44	22,90	59,47	209	21
BOYACA	Nobsa	61,87	0,00	32,68	44,98	77,08	64,50	76,44	2	1	49,60	0,00	17,64	48,66	69,72	52,50	76,31	4	2
BOGOTA	Bogotá	58,69	25,72	24,83	43,50	78,25	29,35	67,45	29	1	57,21	31,46	25,06	44,06	72,41	27,63	65,21	60	1
CIMARCA.	Sopó	45,48	11,06	41,37	45,62	73,72	54,01	70,95	12	5	46,07	9,78	36,89	54,09	61,04	45,12	69,77	19	10
CIMARCA.	Facatativá	61,25	2,85	27,95	43,06	68,89	38,56	70,93	13	6	59,55	2,73	30,06	46,91	44,97	34,79	66,65	46	22
CIMARCA.	Cajicá	54,46	0,90	33,72	51,12	69,51	42,13	72,36	8	3	54,67	11,34	33,80	55,51	59,97	27,31	67,24	39	19
CASANARE	Aguazul	82,62	22,64	47,12	8,90	81,61	-19,58	54,81	329	18	74,65	22,73	7,92	16,96	81,03	2,12	62,54	108	5
TOLIMA	Melgar	90,37	2,29	52,86	45,99	14,97	-25,23	52,51	485	19	71,48	1,50	45,43	44,04	58,05	27,87	65,09	62	1
ANTIOQUIA	Rionegro	71,60	48,19	17,67	62,86	53,13	30,39	63,60	63	3	60,67	41,44	20,14	57,68	64,07	48,25	68,22	28	2
CIMARCA.	Subachoque	106,66	6,14	54,01	25,97	61,30	28,00	60,47	116	34	65,28	1,39	36,95	36,32	64,11	36,45	67,54	35	17
CIMARCA.	Chipaque	100,36	3,90	62,65	16,52	66,02	-7,78	54,40	355	83	72,56	3,22	51,96	20,21	67,12	31,59	61,94	127	30
BOYACA	Tibasosa	31,19	6,48	57,04	30,04	83,74	59,38	69,28	18	3	27,44	5,56	34,29	56,61	74,92	67,42	77,17	2	1
CIMARCA.	Granada	54,14	7,14	58,58	25,02	75,40	35,20	62,92	69	22	35,88	6,71	52,38	40,10	72,64	55,20	69,11	23	12
CIMARCA.	Sibaté	48,79	4,29	34,33	46,56	64,79	46,95	70,85	15	7	38,86	7,36	26,27	64,09	57,45	57,61	74,87	7	3
CIMARCA.	Silvania	76,20	0,00	47,51	17,82	68,12	23,44	61,74	94	27	56,35	9,17	49,90	22,80	76,80	56,83	67,17	40	20
CASANARE	Yopal	85,11	22,62	36,12	21,96	75,20	47,61	65,05	42	3	56,05	48,06	19,23	31,36	79,00	26,50	61,95	125	6
CIMARCA.	Caloto	71,87	18,67	56,42	42,41	51,60	-1,55	54,52	346	14	65,14	9,15	48,38	45,67	47,27	23,43	60,99	154	6
CASANARE	Tauramena	84,48	11,17	52,22	7,30	83,97	-1,48	56,23	254	12	82,77	12,82	4,01	12,71	86,12	6,73	65,84	53	2
CIMARCA.	Funza	61,16	2,66	43,32	33,79	64,92	54,31	68,81	20	11	55,22	10,22	25,71	38,60	68,50	26,46	67,25	38	18
ANTIOQUIA	Medellín	68,81	41,22	18,95	43,32	45,60	2,66	55,86	279	31	60,75	27,95	12,33	51,59	48,15	21,42	64,06	75	5
NARIÑO	Taminango	195,21	6,85	68,31	12,97	65,30	-95,73	52,09	528	24	38,21	2,32	37,61	11,50	88,81	71,16	72,76	13	1
CASANARE	Maní	70,00	0,00	51,06	3,24	94,17	28,71	63,98	53	4	73,33	1,88	25,94	8,53	90,18	10,23	64,92	65	4
ARAUCA	Arauca	315,72	16,64	51,08	2,83	66,11	-181,70	51,28	608	7	140,51	13,16	15,65	6,32	81,09	-27,51	60,92	156	1
SANTANDER	Barrancabermeja	43,20	19,59	25,28	52,47	59,34	38,44	68,22	24	2	48,18	13,50	12,23	59,72	54,85	31,62	70,76	16	1
VALLE	El Cerrito	77,78	15,14	43,29	46,56	65,49	32,02	65,24	39	2	71,63	6,44	28,18	43,43	65,73	35,32	69,26	22	2
NARIÑO	Tangua	45,54	6,42	67,63	11,75	81,73	38,04	60,95	108	9	34,72	5,03	63,63	17,29	89,38	47,17	65,45	55	6
NARIÑO	Ipiales	32,75	17,71	53,71	16,76	82,10	42,80	62,72	75	6	43,65	34,54	59,41	25,96	57,28	-9,42	49,41	838	46
VALLE	Candelaria	73,71	64,28	40,37	52,22	50,05	14,45	52,33	504	24	89,23	46,65	36,11	41,51	45,56	-1,56	51,46	679	39
GUAJIRA	Albania	N.D.	N.D.	N.D.	N.D.	N.D.	N.D.	N.D.	N.D.	N.D.	88,29	0,00	24,31	16,41	81,23	21,31	67,04	43	2
CIMARCA.	Ricaurte	78,70	5,98	47,02	40,67	58,41	6,61	60,21	122	37	45,28	9,74	42,65	47,52	59,27	42,48	67,08	42	21
CASANARE	Recetor	75,83	0,00	51,63	0,44	92,36	-17,48	58,65	168	8	43,03	0,00	46,72	0,92	92,17	1,38	59,68	203	8
ANTIOQUIA	Copacabana	67,79	13,63	38,71	42,52	50,58	7,25	59,21	146	16	75,52	6,75	30,77	40,72	44,70	14,81	61,63	133	10
HUILA	Gigante	143,09	7,39	65,64	5,43	71,93	-69,88	52,39	502	16	87,15	5,77	52,80	15,42	73,14	5,73	57,53	274	9
CIMARCA.	Gachancipá	76,64	5,59	63,36	22,98	76,62	29,98	61,51	99	28	51,35	1,78	51,25	42,08	67,21	42,63	67,64	33	16

- 1/ Autofinanciación del funcionamiento = Gasto funcionamiento / ingresos corrientes libre destinación * 100%
- 2/ Magnitud de la deuda = Saldo deuda / ingresos totales * 100%
- 3/ Dependencia de las transferencias = Transferencias / ingresos totales * 100%
- 4/ Dependencia de los recursos propios = Ingresos tributarios / ingresos totales * 100%
- 5/ Magnitud de la inversión = Inversión / gasto total * 100%
- 6/ Capacidad de ahorro = Ahorro corriente / ingresos corrientes * 100%
- 7/ Variable que resume los 6 indicadores anteriores en una sola medida, con escala de 0 a 100.

Resultados del desempeño fiscal de los municipios 2000-2003

DEPTO.	MUNICIPIO	2002								2003									
		Porcentaje de ingresos corrientes destinados a funcionamiento 1/	Magnitud de la deuda 2/	Porcentaje de ingresos que corresponden a transferencias 3/	Porcentaje de ingresos que corresponden a recursos propios 4/	Porcentaje del gasto total destinado a inversión 5/	Capacidad de ahorro 6/	Indicador de desempeño Fiscal 7/	Posición 2000 a nivel nacional	Posición a nivel departamental	Porcentaje de ingresos corrientes destinados a funcionamiento 1/	Magnitud de la deuda 2/	Porcentaje de ingresos que corresponden a transferencias 3/	Porcentaje de ingresos que corresponden a recursos propios 4/	Porcentaje del gasto total destinado a inversión 5/	Capacidad de ahorro 6/	Indicador de desempeño Fiscal 7/	Posición a nivel nacional	Posición a nivel departamental
C/MARCA.	Mosquera	41,98	7,92	23,19	62,91	70,75	49,37	76,01	5	4	32,62	17,81	19,71	72,18	75,14	65,11	79,46	1	1
VALLE	Yumbo	38,72	7,32	22,78	67,02	64,80	52,02	76,27	3	1	38,02	13,84	12,44	78,14	62,47	55,24	78,65	2	1
C/MARCA.	Cogua	52,00	10,88	29,93	53,83	71,68	44,54	72,32	12	6	34,07	6,18	23,30	67,39	62,19	62,24	77,61	3	2
GUAJIRA	Maicao	63,92	14,08	47,65	7,71	91,15	19,50	60,74	257	4	46,03	4,44	13,18	18,16	93,51	66,94	77,46	4	1
META	Castilla la Nueva	68,67	0,53	13,53	7,51	91,16	34,35	70,89	22	1	58,31	0,30	5,19	5,46	95,88	62,60	77,12	5	1
C/MARCA.	Cota	55,74	0,73	33,28	54,79	77,10	61,27	77,32	1	1	33,56	28,88	20,80	73,46	77,44	59,79	77,03	6	3
C/MARCA.	Tocancipá	39,21	19,28	24,67	60,70	71,56	66,89	76,21	4	3	30,97	24,35	21,33	62,91	73,45	66,32	76,40	7	4
BOYACA	Tuta	58,89	0,00	52,20	26,43	78,92	37,22	66,37	69	9	29,92	-	46,62	51,82	82,37	65,01	76,32	8	1
C/MARCA.	Terjo	36,27	2,43	44,10	37,08	77,86	64,54	73,04	11	5	47,56	1,83	29,40	44,07	73,98	63,69	75,83	9	5
C/MARCA.	Chia	40,40	25,99	20,90	64,00	78,41	61,86	76,48	2	2	42,84	30,15	24,36	64,59	73,46	59,22	74,03	10	6
ANTIOQUIA	Sabaneta	46,72	32,11	22,71	51,40	67,86	40,39	67,89	48	4	34,09	27,18	18,29	61,64	66,62	59,45	73,94	11	1
ANTIOQUIA	Don Matias	87,66	9,42	45,88	24,55	52,59	29,36	59,70	300	31	42,60	12,09	24,59	20,11	89,24	67,26	73,91	12	2
BOYACA	Nobsa	39,70	0,00	31,04	32,11	82,87	60,00	74,86	8	2	41,12	-	44,09	48,78	77,54	54,75	73,81	13	2
BOGOTA	Bogotá	52,61	24,64	31,89	37,64	76,05	44,28	67,54	51	1	41,24	24,20	30,94	45,28	80,61	66,54	73,26	14	1
C/MARCA.	Sopó	46,65	29,06	40,70	43,30	73,73	53,54	67,32	54	21	36,04	23,95	25,77	55,96	70,36	59,70	73,08	15	7
C/MARCA.	Facatativá	58,34	2,51	33,76	49,31	67,13	40,11	71,04	21	10	53,65	2,54	31,41	57,66	63,40	43,54	72,69	16	8
C/MARCA.	Cajicá	53,31	7,22	36,20	46,57	68,53	40,51	69,65	34	15	43,89	6,01	31,15	45,44	69,36	52,54	72,50	17	9
CASANARE	Aguazul	86,11	0,50	7,16	12,07	89,11	14,32	68,95	37	3	62,56	0,34	5,89	8,46	95,36	30,74	72,43	18	1
TOLIMA	Melgar	50,86	7,40	40,20	38,10	78,26	52,43	71,09	20	1	47,32	7,96	33,55	37,18	77,22	54,61	72,05	19	1
ANTIOQUIA	Rionegro	30,61	57,54	24,60	59,44	67,56	48,54	65,49	89	6	20,56	43,46	17,84	61,69	70,12	59,43	71,63	20	3
C/MARCA.	Subachoque	70,31	0,00	36,53	33,24	83,17	33,22	70,05	32	14	40,35	-	29,46	30,36	75,80	46,96	71,60	21	10
C/MARCA.	Chipaque	60,24	2,42	61,67	19,15	81,24	38,88	63,89	134	41	20,82	2,65	57,99	21,81	86,03	76,66	71,57	22	11
BOYACA	Tibasosa	36,66	0,29	39,45	46,02	80,91	57,19	74,99	7	1	33,44	16,30	44,14	48,69	76,73	59,57	71,43	23	3
C/MARCA.	Granada	68,42	0,32	67,90	18,43	78,82	49,99	64,49	121	36	40,50	0,31	44,09	27,64	84,08	53,00	71,12	24	12
C/MARCA.	Sibaté	39,72	2,44	31,32	30,74	73,39	55,57	71,87	15	7	49,24	6,88	39,09	49,20	72,74	45,15	71,12	25	13
C/MARCA.	Silvania	64,31	3,15	49,74	16,99	78,56	47,03	66,11	74	25	31,69	3,03	54,97	29,63	78,18	71,38	71,11	26	14
CASANARE	Yopal	43,30	30,30	23,29	26,50	81,73	37,22	65,89	80	4	39,52	13,46	16,76	17,11	88,62	46,30	71,03	27	2
CAUCA	Caloto	64,39	3,81	54,17	39,49	63,80	31,52	64,08	130	2	45,98	4,75	47,81	51,32	71,54	49,65	70,97	28	1
CASANARE	Tauramena	75,55	0,20	8,66	20,62	86,95	28,63	72,26	13	2	90,97	0,17	7,32	10,39	94,76	28,78	70,94	29	3
C/MARCA.	Funza	53,95	3,39	32,75	46,95	71,74	41,57	71,66	17	9	49,38	17,16	33,64	60,26	66,92	45,12	70,93	30	15
ANTIOQUIA	Medellín	53,78	18,98	17,43	49,80	66,31	41,64	70,80	23	2	49,32	18,01	35,39	43,12	71,95	59,93	70,85	31	4
NARIÑO	Taminango	50,58	0,00	63,61	10,43	88,61	67,88	68,36	42	3	23,19	-	59,26	15,08	89,75	71,25	70,53	32	1
CASANARE	Mani	72,33	4,96	33,56	6,10	89,52	10,12	62,63	178	7	92,34	0,99	59,10	4,62	94,36	87,76	70,52	33	4
ARAUCA	Arauca	86,24	4,06	17,96	5,79	89,51	10,59	65,28	100	1	70,57	3,29	16,60	8,04	89,24	39,59	70,48	34	1
SANTANDER	Barrancabermeja	44,74	7,48	27,19	50,05	68,49	40,45	71,58	18	1	55,46	3,96	40,25	47,29	70,93	41,07	70,21	35	1
VALLE	El Cerrito	58,22	5,75	27,93	28,80	78,38	41,59	70,13	30	2	66,20	4,18	44,35	39,99	72,56	50,61	70,09	36	2
NARIÑO	Tangua	32,77	3,59	55,88	11,10	91,69	74,26	70,55	25	1	18,42	2,94	66,41	17,36	90,97	74,82	69,99	37	2
NARIÑO	Ipiales	42,42	23,82	32,92	52,05	76,25	47,04	70,35	27	2	44,77	7,15	48,68	37,63	75,98	55,94	69,88	38	3
VALLE	Candelaria	35,60	28,49	43,45	44,00	63,04	48,75	64,56	119	6	37,64	19,99	35,43	45,16	70,89	54,50	69,79	39	3
GUAJIRA	Albania	45,94	0,00	17,93	27,09	85,65	51,18	75,20	6	1	74,07	-	19,40	20,04	83,60	27,26	69,73	40	2
C/MARCA.	Ricaurte	50,18	6,23	33,47	39,72	75,60	50,14	71,83	16	8	47,73	18,65	43,60	48,37	76,72	50,95	69,69	41	16
CASANARE	Recetor	75,50	0,00	67,93	0,78	86,76	-15,19	55,19	595	19	31,63	-	41,92	2,18	88,18	60,41	69,20	42	5
ANTIOQUIA	Copacabana	72,53	2,84	40,66	43,98	59,34	27,40	65,73	82	5	59,38	5,48	36,97	49,08	64,83	36,90	69,07	43	5
HUILA	Gigante	110,40	6,96	50,85	12,53	75,06	-12,44	53,79	696	21	32,30	3,98	67,26	13,48	88,73	77,05	69,01	44	1
C/MARCA.	Gachancipá	59,35	0,00	63,24	24,22	77,50	39,95	64,45	122	37	53,56	-	62,22	26,78	85,26	56,90	68,98	45	17

Resultados del desempeño fiscal de los municipios 2000-2003

DEPTO.	MUNICIPIO	2000							2001										
		Porcentaje de ingresos corrientes destinados a funcionamiento 1/	Magnitud de la deuda 2/	Porcentaje de ingresos que corresponden a transferencias 3/	Porcentaje de ingresos que corresponden a recursos propios 4/	Porcentaje del gasto total destinado a inversión 5/	Capacidad de ahorro 6/	Indicador de desempeño Fiscal 7/	Posición a nivel nacional	Posición a nivel departamental	Porcentaje de ingresos corrientes destinados a funcionamiento 1/	Magnitud de la deuda 2/	Porcentaje de ingresos que corresponden a transferencias 3/	Porcentaje de ingresos que corresponden a recursos propios 4/	Porcentaje del gasto total destinado a inversión 5/	Capacidad de ahorro 6/	Indicador de desempeño Fiscal 7/	Posición a nivel nacional	Posición a nivel departamental
BOYACA	Paipa	94,53	19,04	46,15	30,43	64,93	30,76	61,15	106	20	63,49	10,89	40,73	18,84	54,72	45,03	62,11	119	19
ANTIOQUIA	Envigado	36,32	12,79	15,27	62,00	59,40	55,51	75,27	3	1	34,96	14,26	10,87	53,55	72,62	60,92	77,38	1	1
SANTANDER	Socorro	85,43	29,39	48,70	31,71	44,60	9,29	52,30	509	36	74,01	14,34	38,82	36,16	49,63	28,30	61,15	143	13
ANTIOQUIA	La Estrella	69,29	10,74	49,85	35,96	53,95	3,21	56,84	229	24	67,84	7,56	35,68	45,09	46,04	12,47	61,27	140	11
BOYACA	San Miguel de Sema	48,51	1,59	71,99	18,93	84,23	68,58	67,51	28	4	55,04	2,05	59,27	20,43	77,62	29,52	62,48	109	15
HUILA	Aipe	147,36	4,69	56,86	2,42	87,26	-14,13	56,34	249	8	71,82	6,04	19,90	6,29	87,50	-15,09	62,70	102	4
CAUCA	Miranda	100,00	0,00	55,95	41,71	58,74	-2,48	59,07	156	4	60,39	0,00	53,68	44,00	50,65	27,75	62,79	100	3
NARIÑO	El Tablón	81,77	12,11	96,13	1,38	89,67	8,29	50,40	685	32	59,44	13,49	98,41	1,11	91,05	42,44	55,31	389	28
C/MARCA.	La Calera	75,40	10,57	42,57	31,35	68,46	22,44	62,71	76	25	45,08	8,07	25,25	55,68	65,47	64,83	76,00	5	2
ANTIOQUIA	Pto. Nare (La Magdalena)	187,95	6,48	49,07	11,61	59,40	-72,66	54,00	379	47	145,62	12,77	30,30	12,56	69,76	-62,74	57,79	264	30
HUILA	Palermo	104,38	9,53	53,23	6,33	84,61	-5,02	56,30	253	9	74,29	9,23	35,01	10,74	81,99	9,93	61,08	147	5
CASANARE	Paz de Ariporo	99,09	3,21	60,75	4,34	85,12	-23,90	56,04	268	14	69,75	3,63	58,53	6,83	78,64	-14,39	55,64	367	13
C/MARCA.	Madrid	64,95	8,11	36,03	41,63	71,13	40,42	69,12	19	10	70,16	10,33	38,53	42,34	54,84	11,60	61,21	141	34
CORDOBA	Puerto Libertador	89,55	2,17	56,25	3,73	88,31	-18,04	57,38	212	5	N.D.	N.D.	N.D.	N.D.	N.D.	N.D.	N.D.	N.D.	N.D.
CAUCA	Villa Rica	84,70	0,00	64,81	31,77	59,01	5,38	56,94	225	6	87,15	4,47	42,13	26,98	72,95	18,11	63,25	86	2
NARIÑO	Gualmatán	N.D.	N.D.	N.D.	N.D.	N.D.	N.D.	N.D.	N.D.	N.D.	59,15	17,56	81,50	4,23	73,58	-12,64	48,19	918	47
VALLE	Yotoco	75,11	13,56	62,36	27,11	67,69	21,73	58,10	184	9	53,91	12,05	59,59	34,73	72,09	47,20	64,77	67	3
CESAR	Pailitas	N.D.	N.D.	N.D.	N.D.	N.D.	N.D.	N.D.	N.D.	N.D.	124,82	10,30	73,47	2,21	83,84	-34,75	52,12	611	9
CASANARE	Monterrey	28,67	0,00	47,73	41,16	80,23	57,42	72,86	6	1	28,02	0,00	16,88	22,73	71,14	60,40	73,66	10	1
C/MARCA.	Ubaté	69,70	2,14	49,98	19,82	73,23	17,11	61,15	105	30	76,86	2,55	48,76	25,55	52,00	26,61	60,13	184	40
NARIÑO	Chachagüí	78,39	17,67	53,39	12,38	83,97	58,63	64,84	45	3	61,13	21,48	59,03	14,61	82,08	50,92	62,10	120	11
CALDAS	Victoria	79,71	3,56	62,18	20,77	63,50	8,86	56,20	257	3	51,34	1,36	45,42	16,93	76,92	35,43	65,02	63	1
ANTIOQUIA	Retiro	92,24	16,80	43,84	28,82	61,11	11,56	58,02	187	19	74,85	22,24	43,94	36,90	56,26	28,94	60,24	179	18
C/MARCA.	Guaduas	97,37	2,47	53,08	12,52	81,49	27,69	62,44	83	26	56,27	2,12	35,18	15,47	75,13	31,44	65,34	58	25
CASANARE	Orocúe	88,06	0,00	51,99	1,08	91,69	-7,29	58,58	170	9	63,38	0,00	27,52	5,17	92,61	13,82	65,43	56	3
C/MARCA.	Ospina Pérez	67,68	0,00	75,68	3,39	84,88	-4,34	54,07	376	85	57,28	11,58	72,09	6,33	70,60	-6,35	50,62	748	96
ANTIOQUIA	Guatapé	90,25	6,85	66,50	9,11	78,33	50,58	62,01	89	7	91,27	9,84	64,17	10,59	71,48	40,78	59,40	212	23
ANTIOQUIA	Caldas	108,56	17,16	52,58	30,55	54,61	-6,70	53,94	386	49	109,23	25,06	47,24	33,82	54,09	-20,94	53,78	480	65
NARIÑO	El Rosario	100,52	5,55	73,03	0,09	87,67	-36,20	53,40	418	19	239,24	4,33	66,49	6,98	67,15	2,93	52,55	588	37
NARIÑO	Ancuya	82,31	0,62	79,34	0,56	61,43	-233,54	48,99	805	42	50,59	0,55	83,72	1,41	91,31	-0,39	53,46	508	33
ANTIOQUIA	Vegachi	100,38	12,72	69,87	3,55	77,22	-0,91	51,40	588	81	34,79	14,01	74,44	2,40	87,73	52,79	60,27	177	17
CALDAS	Marmato	94,25	4,53	54,89	0,65	87,97	54,50	65,11	40	1	77,32	12,24	65,98	1,24	89,81	0,05	53,86	473	11
BOYACA	Chiscas	80,27	0,00	85,94	4,19	82,91	26,37	56,37	247	42	54,28	0,00	93,71	4,13	78,61	-0,73	50,30	771	87
MAGDALENA	Santa Bárbara de Pinto	N.D.	N.D.	N.D.	N.D.	N.D.	N.D.	N.D.	N.D.	N.D.	82,88	0,00	97,59	1,21	87,93	-7,53	50,77	735	9
SANTANDER	Girón	70,67	25,38	42,13	35,08	58,78	20,78	58,80	161	12	58,81	19,71	37,42	43,45	72,88	47,21	68,44	27	2
CASANARE	Villanueva	86,45	5,79	44,57	16,81	72,27	10,75	59,69	132	6	86,10	13,16	46,66	20,16	54,94	-3,06	53,98	466	15
SANTANDER	Floridablanca	50,44	44,18	50,67	41,36	59,33	21,52	55,25	309	19	63,31	28,66	38,34	38,04	47,61	14,09	56,37	326	28
C/MARCA.	Guatavita	80,32	0,00	51,78	9,99	83,02	48,17	66,14	35	16	62,76	0,00	79,07	14,33	75,53	61,88	63,43	84	26
NARIÑO	Leiva	66,19	7,96	97,10	2,82	81,91	3,85	49,25	785	38	87,27	4,92	77,22	3,85	92,65	40,78	60,68	162	16
CALDAS	Norcasia	N.D.	N.D.	N.D.	N.D.	N.D.	N.D.	N.D.	N.D.	N.D.	76,91	0,00	66,85	30,79	58,63	6,92	56,63	316	6
ANTIOQUIA	Itagüí	59,43	52,43	16,90	48,53	39,15	16,06	56,02	270	29	56,60	27,24	20,99	62,98	45,68	35,78	66,51	50	3
CASANARE	San Luis de Palenque	95,97	7,45	58,93	1,58	91,27	-28,87	56,13	260	13	89,57	10,83	44,12	5,48	80,34	-36,69	56,66	313	10
ANTIOQUIA	Alejandro	99,19	19,01	67,74	3,05	83,35	26,66	55,70	292	34	67,76	24,35	63,24	3,94	85,16	52,89	59,99	190	19
SANTANDER	Vélez	116,58	10,08	70,98	16,80	71,73	-3,71	52,93	448	30	103,29	7,71	60,74	18,87	60,71	37,14	59,29	215	22
C/MARCA.	El Rosal	45,44	6,90	31,18	31,85	76,42	50,66	70,99	11	4	48,91	6,03	29,44	32,55	60,69	42,63	67,65	32	15

- 1/ Autofinanciación del funcionamiento = Gasto funcionamiento / ingresos corrientes libre destinación * 100%
- 2/ Magnitud de la deuda = Saldo deuda / ingresos totales * 100%
- 3/ Dependencia de las transferencias = Transferencias / ingresos totales * 100%
- 4/ Dependencia de los recursos propios = Ingresos tributarios / ingresos totales * 100%
- 5/ Magnitud de la inversión = Inversión / gasto total * 100%
- 6/ Capacidad de ahorro = Ahorro corriente / ingresos corrientes * 100%
- 7/ Variable que resume los 6 indicadores anteriores en una sola medida, con escala de 0 a 100.

Resultados del desempeño fiscal de los municipios 2000-2003

DEPTO.	MUNICIPIO	2002									2003								
		Porcentaje de ingresos corrientes destinados a funcionamiento 1/	Magnitud de la deuda 2/	Porcentaje de ingresos que corresponden a transferencias 3/	Porcentaje de ingresos que corresponden a recursos propios 4/	Porcentaje del gasto total destinado a inversión 5/	Capacidad de ahorro 6/	Indicador de desempeño Fiscal 7/	Posición 2000 a nivel nacional	Posición a nivel departamental	Porcentaje de ingresos corrientes destinados a funcionamiento 1/	Magnitud de la deuda 2/	Porcentaje de ingresos que corresponden a transferencias 3/	Porcentaje de ingresos que corresponden a recursos propios 4/	Porcentaje del gasto total destinado a inversión 5/	Capacidad de ahorro 6/	Indicador de desempeño Fiscal 7/	Posición a nivel nacional	Posición a nivel departamental
BOYACA	Paipa	48,32	4,65	38,23	30,61	71,66	54,95	69,96	33	5	52,76	1,78	35,66	24,25	76,16	43,61	68,84	46	4
ANTIOQUIA	Envigado	31,96	23,51	19,10	49,92	73,14	59,54	73,67	10	1	30,24	37,59	29,00	48,38	74,51	54,70	68,76	47	6
SANTANDER	Socorro	50,23	7,55	35,65	32,28	70,76	46,14	68,59	38	2	64,94	3,59	49,60	41,27	71,64	46,07	68,71	48	2
ANTIOQUIA	La Estrella	66,08	2,59	44,30	38,41	51,27	25,55	62,65	176	12	64,33	12,08	34,85	54,00	64,68	34,90	68,67	49	7
BOYACA	San Miguel de Sema	N.D.	N.D.	N.D.	N.D.	N.D.	N.D.	N.D.	N.D.	N.D.	28,15	-	61,17	29,26	78,10	58,80	68,65	50	5
HUILA	Aípe	67,48	9,56	26,21	8,76	87,78	0,47	61,58	219	5	85,22	2,19	18,66	7,16	91,55	27,01	68,59	51	2
CAUCA	Miranda	59,91	42,56	44,64	38,53	62,94	31,55	58,21	392	13	52,60	2,31	40,25	51,10	53,08	43,55	68,53	52	2
NARIÑO	El Tablón	N.D.	3,49	81,15	3,07	N.D.	100,00	N.D.	N.D.	N.D.	28,33	3,81	70,07	7,92	90,34	80,38	68,47	53	4
C/MARCA.	La Calera	44,99	9,51	39,22	39,85	59,15	35,88	65,36	96	31	56,55	9,00	40,18	52,26	58,70	43,02	68,37	54	18
ANTIOQUIA	Pto. Nare (La Magdalena)	111,86	10,16	32,53	13,97	75,35	-16,08	56,12	529	58	62,14	5,11	20,81	14,36	82,63	32,27	68,27	55	8
HUILA	Palermo	66,64	4,11	34,91	12,79	86,25	26,25	65,63	85	3	50,29	3,73	24,77	9,05	87,43	34,73	68,22	56	3
CASANARE	Paz de Ariporo	55,75	0,00	59,41	4,73	91,44	28,16	62,36	189	10	49,83	-	33,10	4,84	95,00	34,85	68,18	57	6
C/MARCA.	Madrid	62,68	4,45	32,04	42,75	66,88	26,30	67,69	49	18	57,93	23,44	31,40	61,92	66,70	30,30	68,06	58	19
CORDOBA	Puerto Libertador	N.D.	N.D.	N.D.	N.D.	N.D.	N.D.	N.D.	N.D.	N.D.	30,19	13,31	46,41	11,38	91,95	59,33	68,03	59	1
CAUCA	Villa Rica	49,49	5,03	58,81	38,12	73,99	43,47	66,47	67	1	44,42	6,21	53,61	36,99	75,19	49,19	67,98	60	3
NARIÑO	Gualmatán	74,08	2,55	55,81	4,27	88,19	30,52	62,21	193	21	21,45	2,74	68,05	10,39	90,18	71,24	67,94	61	5
VALLE	Yotoco	61,83	2,66	48,67	24,60	76,55	34,30	65,29	99	5	43,43	1,92	59,01	38,30	75,48	47,08	67,85	62	4
CESAR	Pailitas	105,95	6,82	78,03	3,22	83,25	-12,38	50,17	885	16	66,73	5,51	57,60	5,25	86,80	71,54	67,72	63	1
CASANARE	Monterrey	65,67	0,00	25,10	23,87	76,36	63,63	73,93	9	1	84,95	-	13,51	6,28	90,94	14,84	67,70	64	7
C/MARCA.	Ubaté	51,41	6,93	50,61	21,94	74,67	45,71	65,23	102	32	28,75	13,32	44,05	26,34	80,19	51,72	67,69	65	20
NARIÑO	Chachagui	37,56	12,77	59,72	11,42	87,95	60,17	65,49	90	9	34,31	11,79	62,22	18,68	86,83	68,57	67,59	66	6
CALDAS	Victoria	38,50	1,20	48,52	36,14	76,92	58,27	71,27	19	1	29,48	0,80	54,41	31,23	81,09	38,67	67,25	67	1
ANTIOQUIA	Retiro	51,66	20,18	39,76	36,10	67,90	22,67	62,11	198	14	55,30	24,75	33,80	40,90	71,73	44,96	67,13	68	9
C/MARCA.	Guaduas	59,61	2,22	31,46	11,41	85,07	38,90	68,08	45	17	57,89	2,22	37,23	16,24	85,17	32,77	67,01	69	21
CASANARE	Orocue	75,98	0,00	33,15	3,14	92,53	2,52	62,43	185	9	71,69	3,84	24,90	3,77	95,43	24,23	67,01	70	8
C/MARCA.	Ospina Pérez	60,69	3,85	65,47	3,70	88,02	20,94	58,83	355	72	75,19	1,46	53,15	5,04	92,94	51,13	66,97	71	22
ANTIOQUIA	Guatapé	101,71	16,26	56,13	10,59	76,54	50,16	60,59	262	21	50,08	12,28	44,89	10,79	85,41	57,47	66,97	72	10
ANTIOQUIA	Caldas	68,82	19,55	51,69	34,09	72,36	11,89	59,08	335	34	61,58	14,21	31,75	37,10	71,98	33,19	66,96	73	11
NARIÑO	El Rosario	52,63	2,14	77,59	2,75	89,15	62,67	63,78	138	17	23,85	6,46	66,40	1,91	90,20	76,06	66,89	74	7
NARIÑO	Ancuya	73,23	1,98	88,52	1,44	91,02	14,40	54,65	632	39	19,97	0,72	71,78	2,17	91,45	72,98	66,85	75	8
ANTIOQUIA	Vegachi	122,84	10,70	71,95	3,77	74,52	2,78	46,43	956	105	52,54	6,85	58,73	26,71	76,99	56,49	66,82	76	12
CALDAS	Marmato	92,96	2,76	48,89	1,38	85,75	2,63	58,03	401	7	72,42	2,30	57,92	3,17	87,84	62,62	66,70	77	2
BOYACA	Chiscas	65,61	0,00	93,73	3,59	74,66	9,88	51,08	860	107	70,79	-	68,13	2,44	84,14	74,03	66,55	78	6
MAGDALENA	Santa Bárbara de Pinto	83,31	0,00	84,08	2,74	87,98	15,71	55,61	565	4	22,14	-	72,41	3,78	87,80	71,29	66,28	79	1
SANTANDER	Girón	55,70	16,16	50,00	39,75	69,96	48,21	66,16	73	6	52,65	5,53	69,64	27,42	84,97	52,99	66,24	80	3
CASANARE	Villanueva	74,91	0,62	45,95	16,32	78,09	18,47	62,52	183	8	67,87	3,39	56,46	20,02	77,38	53,05	66,24	81	9
SANTANDER	Floridablanca	65,60	10,20	43,46	39,09	65,01	34,20	65,16	104	8	46,59	1,65	64,53	30,12	78,71	45,85	66,04	82	4
C/MARCA.	Guatavita	42,44	0,00	74,95	13,43	80,63	62,56	64,89	107	33	50,88	-	50,49	11,95	80,86	45,39	65,87	83	23
NARIÑO	Leiva	52,58	4,92	83,36	4,14	90,66	35,79	58,64	369	28	24,04	-	79,15	9,16	90,50	66,92	65,86	84	9
CALDAS	Norcasia	45,32	0,00	55,40	41,17	74,05	49,55	69,38	36	2	45,22	-	59,84	31,46	75,26	40,30	65,85	85	3
ANTIOQUIA	Itagüí	52,60	53,21	28,83	54,34	47,79	31,68	58,83	356	39	45,59	27,39	40,89	49,82	65,03	44,52	65,79	86	13
CASANARE	San Luis de Palenque	83,74	2,27	49,85	3,15	89,28	11,05	60,17	279	13	64,62	1,02	26,58	2,63	93,90	17,60	65,78	87	10
ANTIOQUIA	Alejandría	99,94	9,12	73,30	2,76	85,40	46,84	59,19	330	33	81,41	5,03	49,56	4,12	85,15	53,26	65,76	88	14
SANTANDER	Vélez	65,48	5,96	69,94	17,31	76,36	34,41	60,12	283	25	28,22	6,27	76,09	14,57	83,24	72,26	65,70	89	5
C/MARCA.	El Rosal	44,22	9,68	42,43	24,57	79,52	46,94	67,46	52	20	48,52	27,61	38,89	37,64	74,53	44,47	65,66	90	24

Resultados del desempeño fiscal de los municipios 2000-2003

DEPTO.	MUNICIPIO	2000									2001								
		Porcentaje de ingresos corrientes destinados a funcionamiento 1/	Magnitud de la deuda 2/	Porcentaje de ingresos que corresponden a transferencias 3/	Porcentaje de ingresos que corresponden a recursos propios 4/	Porcentaje del gasto total destinado a inversión 5/	Capacidad de ahorro 6/	Indicador de desempeño Fiscal 7/	Posición a nivel nacional	Posición a nivel departamental	Porcentaje de ingresos corrientes destinados a funcionamiento 1/	Magnitud de la deuda 2/	Porcentaje de ingresos que corresponden a transferencias 3/	Porcentaje de ingresos que corresponden a recursos propios 4/	Porcentaje del gasto total destinado a inversión 5/	Capacidad de ahorro 6/	Indicador de desempeño Fiscal 7/	Posición a nivel nacional	Posición a nivel departamental
ANTIOQUIA	San Luis	99,90	6,76	75,72	2,81	84,48	10,51	54,31	359	45	62,13	5,23	79,63	3,21	82,19	-25,24	52,02	619	83
NARIÑO	Mosquera	174,85	2,83	86,09	0,73	66,22	-105,87	48,21	844	46	N.D.	N.D.	N.D.	N.D.	N.D.	N.D.	N.D.	N.D.	N.D.
RISARALDA	Pereira	86,20	11,05	11,61	20,35	66,15	17,84	64,59	48	1	66,96	22,91	7,14	54,57	53,88	17,35	66,61	47	1
SANTANDER	El Carmen	67,32	6,29	61,92	4,02	50,44	-42,64	49,43	765	59	65,50	4,79	72,55	7,59	70,62	3,07	52,47	593	53
C/MARCA	Tausa	57,93	1,92	59,88	14,18	78,59	43,32	63,70	60	20	64,47	7,02	59,73	16,53	75,27	35,54	61,40	136	33
CAUCA	La Vega	89,57	3,78	97,32	2,44	84,38	-17,79	49,73	746	29	78,01	4,47	86,80	2,05	81,99	-6,67	50,80	731	29
NARIÑO	Mallama	98,00	10,58	79,38	3,51	85,58	-2,39	51,69	562	26	79,25	3,53	43,75	0,17	89,36	79,46	71,11	14	2
C/MARCA	Anapoima	71,28	0,00	29,12	35,11	73,91	20,07	67,92	25	14	96,07	3,49	45,36	35,94	51,58	0,63	58,07	255	50
NARIÑO	San Lorenzo	N.D.	N.D.	N.D.	N.D.	N.D.	N.D.	N.D.	N.D.	N.D.	60,85	1,05	73,59	0,97	88,29	28,28	58,80	237	24
NARIÑO	Aldaña	217,80	14,05	85,52	4,42	69,21	-94,38	47,27	875	51	71,22	4,99	40,90	2,81	87,29	-30,84	58,97	231	23
META	Puerto López	70,34	4,72	51,53	18,68	74,76	18,10	60,66	114	5	90,58	2,03	34,85	16,93	74,10	2,98	61,03	150	2
BOYACA	Sogamoso	88,96	20,50	41,39	36,98	66,50	28,67	62,64	78	18	76,16	15,66	39,54	53,70	53,44	25,75	63,91	78	11
C/MARCA	Guasca	86,37	0,00	64,08	22,05	69,20	28,95	60,85	110	31	69,97	0,00	65,23	25,07	65,26	30,29	60,71	161	37
HUILA	Yaguara	95,17	10,40	55,65	4,18	89,72	37,55	62,15	87	1	63,72	10,99	37,89	8,20	83,79	29,47	63,25	87	2
BOYACA	Garagoa	46,59	2,56	58,46	17,80	79,13	57,98	66,78	32	6	52,73	4,32	53,47	15,01	79,56	29,55	62,42	112	16
NARIÑO	El Tambo	31,21	9,46	68,76	6,48	85,24	54,22	62,47	82	7	64,02	2,74	74,08	3,43	85,57	49,04	61,61	134	13
NARIÑO	Barbacoas	N.D.	N.D.	N.D.	N.D.	N.D.	N.D.	N.D.	N.D.	N.D.	N.D.	N.D.	N.D.	N.D.	N.D.	N.D.	N.D.	N.D.	N.D.
NARIÑO	Pasto	83,80	28,19	44,21	31,67	73,81	42,90	63,37	64	4	72,52	24,99	40,90	33,48	70,76	35,60	63,13	89	9
NORTE DE SANTANDER	La Playa	82,04	1,35	82,53	0,54	83,88	3,74	52,70	471	10	77,31	1,04	84,81	0,94	84,04	-1,09	51,90	628	12
NARIÑO	Iles	N.D.	N.D.	N.D.	N.D.	N.D.	N.D.	N.D.	N.D.	N.D.	N.D.	N.D.	N.D.	N.D.	N.D.	N.D.	N.D.	N.D.	N.D.
CESAR	San Alberto	94,09	9,18	70,02	15,96	73,74	14,48	55,74	289	2	72,71	7,75	68,00	14,64	76,90	14,94	56,71	309	4
NARIÑO	La Florida	48,28	3,34	81,36	0,56	85,73	-4,83	52,25	513	22	74,77	2,72	61,33	2,62	84,47	56,17	64,42	71	8
META	Villavicencio	110,94	17,72	45,50	25,81	53,66	-16,39	53,99	381	13	62,37	14,23	23,03	38,21	54,53	2,64	60,82	159	3
C/MARCA	Nilo	55,85	1,31	82,23	8,31	87,61	42,25	60,66	113	32	58,35	4,05	24,97	47,21	72,79	28,32	70,92	15	7
BOYACA	Paya	63,77	3,69	71,98	0,21	89,65	8,57	55,60	297	44	56,00	5,84	84,40	0,27	84,11	12,70	52,98	546	51
NORTE DE SANTANDER	Los Patios	59,05	29,03	57,14	20,94	69,19	-12,01	51,95	537	15	44,39	19,18	54,10	22,22	77,28	26,64	59,95	194	2
BOYACA	Samaca	110,06	0,00	64,92	14,64	76,49	12,67	58,16	181	31	87,66	1,56	54,58	22,58	72,72	30,01	62,91	95	14
CASANARE	Trinidad	89,62	2,08	52,73	2,53	91,04	1,25	58,41	174	10	66,68	8,77	21,54	4,50	88,60	-10,35	61,83	129	7
BOYACA	Chiquinquirá	64,62	7,08	47,90	37,07	67,75	32,75	64,92	44	9	73,17	6,30	40,71	46,44	55,06	21,23	63,81	79	12
C/MARCA	Junin	134,02	4,09	78,04	3,62	63,38	7,38	50,47	678	103	97,64	1,13	40,01	3,09	79,27	-44,81	58,51	242	47
SANTANDER	Enciso	74,80	1,05	78,98	1,93	81,84	-27,27	52,61	477	33	67,65	0,43	71,92	2,35	88,30	47,13	62,35	115	12
ANTIOQUIA	Taraza	90,52	16,49	72,88	4,10	63,35	28,18	52,41	496	68	80,97	28,27	57,44	14,86	81,22	40,85	59,44	210	22
CALDAS	Aranzazu	78,76	8,19	66,20	10,54	75,87	-6,51	53,74	400	7	96,26	8,03	75,50	15,21	66,68	-0,01	51,52	673	17
C/MARCA	Chocontá	56,87	2,29	58,96	23,57	72,91	33,04	62,75	73	23	65,73	0,62	55,03	25,02	60,58	37,54	62,55	107	28
NARIÑO	Imues	66,52	14,49	91,81	1,36	84,19	-1,33	48,44	834	45	74,92	8,11	68,56	5,21	81,38	-164,96	53,43	509	34
C/MARCA	Pacho	37,58	0,00	67,01	20,27	62,94	-5,32	54,53	345	79	57,43	4,77	49,27	20,61	67,21	20,97	60,51	170	38
NARIÑO	Arboleda	100,79	11,36	95,37	0,80	88,27	-53,42	49,03	802	40	100,55	3,64	69,05	1,14	87,59	53,03	62,82	99	10
NARIÑO	Olaya Herrera	N.D.	N.D.	N.D.	N.D.	N.D.	N.D.	N.D.	N.D.	N.D.	58,77	3,97	59,20	0,27	86,62	29,49	60,34	173	18
META	Puerto Lleras	88,51	0,00	58,25	34,38	85,13	72,53	73,27	4	1	75,73	0,00	78,28	13,75	82,73	32,51	60,07	186	6
META	Granada	39,19	14,62	62,95	27,04	31,25	62,78	58,10	185	7	84,94	11,85	44,50	27,52	66,65	9,14	59,16	223	8
ANTIOQUIA	Carolina	363,27	0,41	78,57	6,24	81,84	63,31	62,90	70	4	44,07	18,75	79,30	7,19	81,72	69,86	61,08	148	12
ARAUCA	Saravena	91,49	7,91	48,11	5,63	82,79	67,85	67,60	27	1	88,48	19,01	46,93	11,55	68,49	-34,31	53,73	486	4
SANTANDER	La Belleza	179,57	3,92	77,86	21,38	63,61	3,82	52,84	455	32	101,37	1,56	63,97	7,11	78,87	45,91	62,40	113	11

- 1/ Autofinanciación del funcionamiento = Gasto funcionamiento / ingresos corrientes libre destinación * 100%
2/ Magnitud de la deuda = Saldo deuda / ingresos totales * 100%
3/ Dependencia de las transferencias = Transferencias / ingresos totales * 100%
4/ Dependencia de los recursos propios = Ingresos tributarios / ingresos totales * 100%
5/ Magnitud de la inversión = Inversión / gasto total * 100%
6/ Capacidad de ahorro = Ahorro corriente / ingresos corrientes * 100%
7/ Variable que resume los 6 indicadores anteriores en una sola medida, con escala de 0 a 100.

Resultados del desempeño fiscal de los municipios 2000-2003

DEPTO.	MUNICIPIO	2002									2003								
		Porcentaje de ingresos corrientes destinados a funcionamiento 1/	Magnitud de la deuda 2/	Porcentaje de ingresos que corresponden a transferencias 3/	Porcentaje de ingresos que corresponden a recursos propios 4/	Porcentaje del gasto total destinado a inversión 5/	Capacidad de ahorro 6/	Indicador de desempeño Fiscal 7/	Posición 2000 a nivel nacional	Posición a nivel departamental	Porcentaje de ingresos corrientes destinados a funcionamiento 1/	Magnitud de la deuda 2/	Porcentaje de ingresos que corresponden a transferencias 3/	Porcentaje de ingresos que corresponden a recursos propios 4/	Porcentaje del gasto total destinado a inversión 5/	Capacidad de ahorro 6/	Indicador de desempeño Fiscal 7/	Posición a nivel nacional	Posición a nivel departamental
ANTIOQUIA	San Luis	67,00	2,76	74,07	1,90	87,23	5,98	54,91	613	65	62,26	8,21	68,77	2,98	91,28	70,26	65,64	91	15
NARIÑO	Mosquera	24,27	5,46	94,97	1,05	72,33	3,66	48,11	929	50	74,64	0,80	65,24	0,10	90,32	61,94	65,62	92	10
RISARALDA	Pereira	65,59	11,49	28,06	48,75	75,56	44,07	72,24	14	1	61,80	9,60	54,31	29,25	80,77	40,80	65,61	93	1
SANTANDER	El Carmen	73,52	0,00	77,06	5,89	77,35	14,13	55,21	594	59	45,38	0,00	69,85	6,74	86,23	62,90	65,59	94	6
C/MARCA.	Tausa	61,36	0,00	55,89	11,38	83,04	47,98	65,69	83	28	48,35	5,80	52,48	21,91	81,40	39,65	65,32	95	25
CAUCA	La Vega	74,50	1,25	75,34	2,02	89,64	13,66	56,61	487	16	71,47	7,36	68,68	3,90	88,18	69,47	65,32	96	4
NARIÑO	Mallama	57,34	2,41	64,76	0,93	93,65	66,57	66,82	59	4	26,57	3,83	78,41	3,84	85,60	76,77	65,13	97	11
C/MARCA.	Anapaima	57,36	6,89	48,00	21,20	80,22	47,27	66,71	63	23	64,69	-	42,47	33,33	62,85	29,34	65,11	98	26
NARIÑO	San Lorenzo	N.D.	N.D.	N.D.	N.D.	N.D.	N.D.	N.D.	N.D.	N.D.	19,87	-	78,81	1,60	89,61	70,33	65,06	99	12
NARIÑO	Aldaña	59,63	1,74	77,33	5,36	90,98	16,25	57,38	442	34	22,98	4,86	72,62	5,31	88,90	65,95	64,96	100	13
META	Puerto López	61,25	1,13	40,19	17,91	78,30	29,13	65,30	98	5	67,01	1,18	50,86	20,82	80,70	32,11	64,95	101	2
BOYACA	Sogamoso	60,14	6,88	47,14	38,40	67,00	34,59	65,46	91	14	46,33	3,54	70,53	24,95	83,74	47,02	64,92	102	7
C/MARCA.	Guasca	70,25	0,00	59,59	19,63	79,76	48,86	66,05	75	26	41,90	-	53,85	25,58	73,45	36,13	64,88	103	27
HUILA	Yaguara	58,13	6,74	40,78	8,02	82,78	35,67	64,33	124	4	83,11	6,77	22,55	16,13	85,65	8,75	64,82	104	4
BOYACA	Garagoa	47,87	1,91	54,39	13,87	79,50	66,92	68,35	43	6	59,50	0,36	53,17	20,26	74,45	39,77	64,79	105	8
NARIÑO	El Tambo	59,97	1,43	68,95	3,40	92,19	67,41	66,63	64	6	30,68	0,00	71,82	4,49	82,43	65,07	64,61	106	14
NARIÑO	Barbacacas	N.D.	N.D.	N.D.	N.D.	N.D.	N.D.	N.D.	N.D.	N.D.	30,49	-	77,17	16,04	83,10	57,54	64,60	107	15
NARIÑO	Pasto	57,02	12,58	67,76	17,08	88,90	59,14	65,18	103	13	53,40	15,81	67,59	17,49	89,47	57,58	64,54	108	16
NORTE DE SANTANDER	La Playa	47,75	2,10	83,48	2,23	89,31	40,22	59,29	323	9	32,60	1,03	75,69	5,87	89,30	60,86	64,54	109	1
NARIÑO	Iles	52,31	5,53	61,39	3,11	91,61	1,11	56,58	490	35	24,27	10,90	65,63	4,55	88,33	64,51	64,51	110	17
CESAR	San Alberto	68,14	4,93	61,93	11,14	82,12	30,20	60,87	249	3	63,57	1,79	63,30	16,08	80,73	47,56	64,51	111	2
NARIÑO	La Florida	53,31	2,68	70,15	2,27	90,28	66,81	65,61	86	8	29,59	2,55	75,87	2,93	90,25	64,38	64,46	112	18
META	Villavicencio	54,44	15,83	29,76	39,87	71,10	37,94	68,03	46	2	60,19	6,08	58,19	24,52	81,82	36,71	64,41	113	3
C/MARCA.	Nilo	64,52	2,71	41,71	19,85	77,11	39,43	66,49	65	24	5,93	17,34	33,28	43,08	63,14	25,21	64,40	114	28
BOYACA	Paya	42,23	11,83	76,74	6,60	87,42	43,36	59,47	313	39	14,27	6,66	83,35	6,19	92,56	70,40	64,39	115	9
NORTE DE SANTANDER	Los Patios	41,29	7,90	50,25	15,82	86,41	49,77	66,71	62	1	37,09	23,52	63,74	29,06	86,48	52,55	64,34	116	2
BOYACA	Samacá	48,64	2,07	54,11	13,02	88,57	42,47	65,93	78	12	73,86	0,74	56,45	19,40	81,46	34,07	64,34	117	10
CASANARE	Trinidad	74,09	4,70	26,60	3,63	90,62	4,27	62,64	177	6	80,06	2,17	18,34	2,71	94,22	0,49	64,27	118	11
BOYACA	Chiquinquirá	69,02	0,51	52,73	31,23	67,70	35,34	64,80	110	16	80,31	-	41,98	38,39	56,63	24,69	64,25	119	11
C/MARCA.	Junín	82,15	0,00	52,72	2,17	74,56	-17,36	55,77	554	88	68,84	-	52,14	3,93	87,16	38,21	64,23	120	29
SANTANDER	Enciso	34,21	0,00	70,14	1,07	88,80	55,00	63,81	136	10	28,31	2,83	88,05	2,14	92,44	73,96	64,21	121	7
ANTIOQUIA	Taraza	61,08	28,44	47,13	16,50	82,21	30,99	59,93	291	29	70,69	14,44	36,70	21,35	82,49	25,98	64,19	122	16
CALDAS	Aranzazu	68,83	1,45	70,70	12,82	78,26	18,34	57,89	409	8	62,86	3,97	79,09	12,24	81,46	67,24	64,19	123	4
C/MARCA.	Chocontá	79,61	0,00	47,64	15,42	79,09	28,50	63,95	132	40	77,38	-	50,37	24,93	71,52	30,89	64,18	124	30
NARIÑO	Imues	66,38	9,33	79,62	4,66	83,59	-35,88	51,74	828	45	20,47	8,85	76,68	1,75	94,33	67,52	64,16	125	19
C/MARCA.	Pacho	43,46	12,17	44,55	15,19	75,57	7,89	58,37	380	75	64,42	5,01	63,04	17,41	84,09	43,61	64,13	126	31
NARIÑO	Arboleda	68,79	3,97	77,42	1,15	90,06	29,33	58,16	394	32	60,35	-	78,93	5,47	87,43	62,72	64,12	127	20
NARIÑO	Olaya Herrera	70,42	1,72	83,34	5,93	87,50	31,05	58,25	385	31	62,50	0,64	67,32	8,60	67,36	69,47	64,04	128	21
META	Puerto Lleras	29,64	0,00	75,85	7,45	90,50	73,81	67,18	55	3	33,63	-	82,41	14,57	86,93	56,36	63,99	129	4
META	Granada	60,68	4,57	62,10	22,52	52,71	9,16	54,55	640	20	67,46	2,02	55,40	38,66	60,72	34,27	63,98	130	5
ANTIOQUIA	Carolina	63,64	19,46	85,59	6,23	86,81	78,68	62,03	200	15	60,70	11,09	42,39	5,22	86,60	38,50	63,91	131	17
ARAUCA	Saravena	73,49	7,68	38,91	11,83	87,74	27,64	64,66	116	2	54,61	8,77	49,39	14,03	84,30	35,71	63,85	132	2
SANTANDER	La Belleza	71,40	0,45	69,51	5,00	84,14	43,55	61,91	212	16	47,99	0,37	78,27	1,93	87,59	64,12	63,83	133	8

Resultados del desempeño fiscal de los municipios 2000-2003

DEPTO.	MUNICIPIO	2000									2001								
		Porcentaje de ingresos corrientes destinados a funcionamiento 1/	Magnitud de la deuda 2/	Porcentaje de ingresos que corresponden a transferencias 3/	Porcentaje de ingresos que corresponden a recursos propios 4/	Porcentaje del gasto total destinado a inversión 5/	Capacidad de ahorro 6/	Indicador de desempeño Fiscal 7/	Posición a nivel nacional	Posición a nivel departamental	Porcentaje de ingresos corrientes destinados a funcionamiento 1/	Magnitud de la deuda 2/	Porcentaje de ingresos que corresponden a transferencias 3/	Porcentaje de ingresos que corresponden a recursos propios 4/	Porcentaje del gasto total destinado a inversión 5/	Capacidad de ahorro 6/	Indicador de desempeño Fiscal 7/	Posición a nivel nacional	Posición a nivel departamental
NARIÑO	Guachucal	91,34	8,29	42,72	3,34	87,21	81,80	70,92	14	1	58,15	8,70	53,26	6,74	86,44	50,07	64,66	68	7
BOYACA	Guateque	84,39	7,26	59,99	24,30	67,77	6,80	56,84	228	41	57,04	5,09	42,79	38,82	59,33	58,05	68,92	25	4
VALLE	Zarzal	87,85	16,97	36,43	45,74	40,30	9,80	58,17	180	8	77,13	8,67	37,39	52,11	47,06	17,21	62,86	96	5
SUCRE	Tolúviejo	N.D.	N.D.	N.D.	N.D.	N.D.	N.D.	N.D.	N.D.	N.D.	96,93	12,36	63,21	17,91	67,61	-5,45	53,27	523	7
SANTANDER	Lebrija	59,87	12,24	60,40	26,56	69,48	39,65	61,65	95	7	71,00	6,53	54,90	32,68	63,60	32,30	62,44	111	10
GUAJIRA	El Molino	139,30	0,00	69,52	22,55	51,08	-271,61	52,44	494	5	N.D.	N.D.	N.D.	N.D.	N.D.	N.D.	N.D.	N.D.	N.D.
C/MARCA.	Fusagasugá	70,46	12,62	39,56	45,17	55,41	-6,83	59,37	143	43	N.D.	N.D.	N.D.	N.D.	N.D.	N.D.	N.D.	N.D.	N.D.
C/MARCA.	Tabio	58,48	0,00	46,79	28,96	68,25	26,61	64,19	50	18	52,37	3,47	51,92	24,74	65,35	31,56	62,35	116	29
C/MARCA.	Yacopi	128,00	0,00	84,94	2,48	74,40	-30,21	50,65	663	101	28,77	0,00	58,48	2,75	83,27	41,03	62,82	98	27
NARIÑO	La Llanada	48,99	15,25	86,99	0,24	80,06	-80,84	48,18	846	47	76,86	6,15	75,54	0,21	88,53	-14,24	53,07	538	35
ATLANTICO	Piojó	90,81	2,58	63,61	6,30	70,01	24,92	57,38	211	3	N.D.	N.D.	N.D.	N.D.	N.D.	N.D.	N.D.	N.D.	N.D.
C/MARCA.	San Antonio del Tequendama	68,23	5,96	50,34	15,86	75,21	-19,18	57,41	210	54	98,64	7,05	64,09	27,75	66,10	-36,81	55,45	377	65
ANTIOQUIA	Angelópolis	89,22	21,29	52,80	11,60	82,67	-5,89	54,78	331	41	88,90	38,44	66,21	10,94	71,77	-18,82	47,59	939	116
C/MARCA.	La Vega	105,64	2,28	46,00	22,70	55,70	22,06	60,04	128	40	57,09	3,64	33,83	23,88	64,98	57,31	68,99	24	13
QUINDIO	Calarcá	113,16	15,29	48,85	38,71	63,36	11,65	59,48	139	2	72,18	18,64	55,12	35,70	59,30	12,14	56,82	301	4
NARIÑO	Linares	92,01	12,13	76,25	0,57	88,80	2,17	52,31	507	21	62,20	15,07	86,32	2,52	87,34	-23,91	49,91	806	43
MAGDALENA	Santa Marta	81,25	13,83	57,89	19,27	75,79	-4,50	55,44	301	2	99,71	10,62	77,35	15,41	77,21	-42,15	52,52	589	6
SANTANDER	Cimitarra	68,87	15,62	60,37	25,37	76,16	41,69	62,29	85	5	66,66	15,67	44,08	17,93	72,49	50,42	64,38	72	7
NARIÑO	Colón (Génova)	80,56	9,12	98,08	0,57	88,43	-32,28	49,01	804	41	31,03	6,51	75,72	0,84	90,02	46,78	60,63	164	17
NARIÑO	Roberto Payán	N.D.	N.D.	N.D.	N.D.	N.D.	N.D.	N.D.	N.D.	N.D.	N.D.	N.D.	N.D.	N.D.	N.D.	N.D.	N.D.	N.D.	N.D.
NARIÑO	Nariño	N.D.	N.D.	N.D.	N.D.	N.D.	N.D.	N.D.	N.D.	N.D.	N.D.	N.D.	N.D.	N.D.	N.D.	N.D.	N.D.	N.D.	N.D.
NARIÑO	Albán	64,77	9,57	85,25	0,75	69,72	26,94	52,05	534	25	94,92	8,06	84,98	1,08	85,39	-57,16	50,84	729	41
NARIÑO	Túquerres	60,24	12,54	69,07	12,86	81,82	27,86	58,22	178	11	93,35	7,79	76,96	12,85	69,60	-15,28	51,44	683	39
C/MARCA.	Simijaca	77,17	2,17	80,00	14,25	63,85	42,70	57,91	190	48	69,03	10,15	50,81	24,11	66,11	6,59	57,42	278	55
META	San Juanito	107,04	6,11	90,54	0,66	81,18	-52,96	49,52	761	25	91,16	2,28	97,54	0,28	73,36	-74,75	47,76	932	25
CORDOBA	Planeta Rica	127,21	18,09	63,58	12,80	83,01	-12,28	53,85	391	6	82,53	13,88	57,26	14,09	84,38	44,79	63,11	90	2
GUAJIRA	Barrancas	51,38	11,98	50,53	7,46	74,18	-121,51	54,73	335	4	82,55	20,48	13,09	8,53	82,54	10,76	62,35	114	3
NARIÑO	Contadero	66,93	17,73	91,33	1,77	75,89	7,36	47,74	858	48	91,01	5,97	51,84	0,31	93,68	71,17	68,84	26	3
C/MARCA.	Girardot	106,28	24,40	34,62	43,68	41,64	2,14	55,77	286	69	59,95	18,55	42,08	41,30	56,19	14,77	59,70	200	42
BOYACA	Santa María	102,90	9,48	73,95	18,27	74,50	24,68	57,15	220	38	68,07	5,08	81,70	14,88	67,91	8,66	52,59	585	57
QUINDIO	Circasia	110,00	9,99	58,97	22,92	60,00	-8,20	53,89	387	6	66,21	9,05	62,94	26,31	58,53	12,19	55,67	363	5
QUINDIO	La Tebaida	67,79	17,50	52,60	21,16	75,37	44,76	62,83	71	1	68,40	12,36	46,92	25,35	62,31	19,23	59,18	221	1
C/MARCA.	Suesca	113,31	1,25	65,05	13,35	71,52	-0,04	54,88	324	75	69,31	0,99	63,24	9,25	73,49	40,29	61,20	142	35
ANTIOQUIA	Valdivia	82,01	14,43	70,58	7,50	72,95	3,08	51,40	590	82	38,91	7,32	72,24	7,04	75,82	33,20	57,55	272	32
RISARALDA	Santa Rosa de Cabal	83,88	15,56	50,08	39,63	43,97	-9,47	54,35	356	6	104,16	9,75	45,27	33,94	53,97	-15,37	56,90	297	3
VALLE	Bolívar	61,57	8,95	74,88	22,35	68,71	18,57	55,86	280	16	78,63	6,54	69,09	19,59	74,33	15,64	57,25	285	20
C/MARCA.	Gacheta	115,85	2,74	56,64	12,17	53,94	-21,63	52,79	458	92	89,30	2,94	72,64	13,60	73,64	29,21	58,36	246	49
ANTIOQUIA	Santa Rosa de Osos	77,54	29,45	59,64	17,89	69,16	36,64	56,69	239	27	80,05	23,38	58,08	21,31	61,67	38,13	57,58	269	31
ANTIOQUIA	San Jerónimo	65,44	5,14	60,11	14,97	70,55	-6,77	55,09	318	39	58,51	9,03	48,02	21,14	61,69	20,39	59,00	229	25
BOYACA	Socha	60,11	4,21	83,22	3,40	81,69	-9,70	51,58	574	79	68,52	1,37	85,28	5,57	76,72	-14,12	51,30	697	74
ANTIOQUIA	Maceo	98,24	3,47	61,16	5,53	61,02	-212,58	52,08	533	72	82,23	1,90	37,15	5,21	84,21	22,52	63,52	82	7
C/MARCA.	Une	58,63	0,00	49,65	14,26	62,02	-18,02	56,13	261	65	101,33	10,56	71,84	12,11	59,89	5,91	50,90	725	93
ANTIOQUIA	Guadalupe	78,59	11,62	76,76	4,38	71,08	-10,45	49,63	755	99	70,16	13,21	71,57	5,50	75,12	15,85	53,50	504	68
CASANARE	La Salina	N.D.	N.D.	N.D.	N.D.	N.D.	N.D.	N.D.	N.D.	N.D.	72,42	3,97	57,28	0,07	89,47	-17,35	56,48	322	11

- 1/ Autofinanciación del funcionamiento = Gasto funcionamiento / ingresos corrientes libre destinación * 100%
2/ Magnitud de la deuda = Saldo deuda / ingresos totales * 100%
3/ Dependencia de las transferencias = Transferencias / ingresos totales * 100%
4/ Dependencia de los recursos propios = Ingresos tributarios / ingresos totales * 100%
5/ Magnitud de la inversión = Inversión / gasto total * 100%
6/ Capacidad de ahorro = Ahorro corriente / ingresos corrientes * 100%
7/ Variable que resume los 6 indicadores anteriores en una sola medida, con escala de 0 a 100.

Resultados del desempeño fiscal de los municipios 2000-2003

DEPTO.	MUNICIPIO	2002									2003								
		Porcentaje de ingresos corrientes destinados a funcionamiento 1/	Magnitud de la deuda 2/	Porcentaje de ingresos que corresponden a transferencias 3/	Porcentaje de ingresos que corresponden a recursos propios 4/	Porcentaje del gasto total destinado a inversión 5/	Capacidad de ahorro 6/	Indicador de desempeño Fiscal 7/	Posición 2000 a nivel nacional	Posición a nivel departamental	Porcentaje de ingresos corrientes destinados a funcionamiento 1/	Magnitud de la deuda 2/	Porcentaje de ingresos que corresponden a transferencias 3/	Porcentaje de ingresos que corresponden a recursos propios 4/	Porcentaje del gasto total destinado a inversión 5/	Capacidad de ahorro 6/	Indicador de desempeño Fiscal 7/	Posición a nivel nacional	Posición a nivel departamental
NARIÑO	Guachucal	42,03	4,96	76,73	7,32	91,05	63,59	64,61	117	15	33,41	2,19	83,42	13,24	90,61	56,30	63,82	134	22
BOYACA	Guateque	40,02	7,39	57,81	17,04	85,30	53,74	66,25	71	10	43,00	22,75	50,43	19,37	78,97	52,56	63,75	135	12
VALLE	Zarzal	71,96	27,06	34,41	38,20	65,81	19,34	61,18	235	13	66,73	12,13	44,31	28,90	70,62	32,71	63,71	136	5
SUCRE	Toluvié	47,79	16,96	48,81	16,56	84,41	46,70	64,60	118	1	33,94	16,38	63,08	19,72	86,10	49,31	63,65	137	1
SANTANDER	Lebríja	46,85	5,61	52,50	25,52	75,92	47,12	66,19	72	5	71,24	4,52	59,94	25,81	76,50	35,93	63,61	138	9
GUAJIRA	El Molino	62,45	0,00	65,42	7,07	88,85	32,08	61,97	204	3	64,11	-	66,72	32,63	80,33	25,94	63,56	139	3
C/MARCA	Fusagasugá	72,31	2,05	34,66	34,24	71,07	49,14	70,59	24	11	43,86	1,22	68,21	20,31	86,36	35,13	63,54	140	32
C/MARCA	Tabío	63,97	0,00	49,48	27,10	65,59	37,89	64,78	111	34	64,18	5,94	36,63	30,17	62,53	23,91	63,53	141	33
C/MARCA	Yacopí	83,65	0,00	58,47	2,02	90,24	-7,67	57,47	437	82	30,88	1,37	95,64	1,49	89,04	79,77	63,51	142	34
NARIÑO	La Llanada	58,49	2,24	68,85	0,10	91,64	64,46	65,41	95	11	22,56	0,91	80,55	1,68	87,56	65,30	63,50	143	23
ATLANTICO	Piojó	N.D.	N.D.	N.D.	N.D.	N.D.	N.D.	N.D.	N.D.	N.D.	50,50	20,38	64,74	4,95	86,34	69,77	63,48	144	1
C/MARCA	San Antonio del Tequendama	51,41	0,37	46,63	18,92	81,59	61,80	70,24	28	13	49,22	-	69,07	18,05	79,74	43,68	63,48	145	35
ANTIOQUIA	Angelópolis	79,07	18,48	50,69	5,50	78,60	20,69	57,17	449	49	62,33	27,72	63,89	4,52	89,38	74,40	63,44	146	18
C/MARCA	La Vega	61,33	12,20	37,12	23,96	80,82	62,64	70,41	26	12	63,55	9,38	55,20	35,79	69,04	33,08	63,41	147	36
QUINDIO	Calarcá	74,24	15,41	53,77	26,27	75,51	28,68	61,37	226	4	59,12	12,85	57,70	35,30	72,51	36,30	63,39	148	1
NARIÑO	Linares	57,62	8,46	66,94	2,49	92,20	57,35	63,95	133	16	29,31	9,84	83,57	5,22	92,53	68,98	63,39	149	24
MAGDALENA	Santa Marta	N.D.	N.D.	N.D.	N.D.	N.D.	N.D.	N.D.	N.D.	N.D.	56,64	4,09	78,12	14,79	85,38	54,21	63,36	150	2
SANTANDER	Cimitarra	72,14	13,78	49,51	17,66	82,08	45,60	64,68	114	9	63,96	19,59	44,18	23,20	81,96	32,74	63,34	151	10
NARIÑO	Colón (Génova)	88,99	6,85	67,41	0,41	75,56	-9,84	52,08	810	44	29,35	4,74	79,48	0,64	89,15	66,87	63,32	152	25
NARIÑO	Roberto Payán	N.D.	N.D.	N.D.	N.D.	N.D.	N.D.	N.D.	N.D.	N.D.	25,22	7,83	77,47	5,17	89,75	62,84	63,28	153	26
NARIÑO	Nariño	104,83	0,00	76,12	9,96	78,41	-5,25	52,22	800	43	51,37	-	66,68	30,66	72,37	34,53	63,25	154	27
NARIÑO	Albán	43,15	2,63	78,28	1,81	88,18	54,34	61,96	207	22	28,21	5,67	78,76	5,08	88,68	61,87	63,13	155	28
NARIÑO	Túquerres	50,53	3,84	63,00	13,67	89,05	46,85	65,08	105	14	40,02	22,52	72,36	23,69	88,07	55,90	63,08	156	29
C/MARCA	Simijaca	72,86	0,00	51,75	24,08	72,01	24,09	62,84	168	49	50,76	-0,00	68,78	22,72	72,60	43,12	63,00	157	37
META	San Juanito	62,53	0,00	82,67	1,50	80,66	5,85	52,87	757	26	81,89	-	97,27	2,45	87,50	76,84	62,95	158	6
CORDOBA	Planeta Rica	75,07	7,89	55,93	14,62	81,63	-5,44	57,05	456	9	78,89	5,56	42,87	16,69	83,96	22,69	62,92	159	2
GUAJIRA	Barrancas	131,67	18,71	22,23	9,96	80,32	-6,83	52,78	762	10	84,22	12,83	26,40	12,04	80,87	16,72	62,87	160	4
NARIÑO	Contadero	53,78	0,81	68,77	0,69	90,04	70,64	66,47	66	7	28,12	4,93	81,28	0,61	91,22	63,81	62,86	161	30
C/MARCA	Girardot	62,97	239,84	43,21	34,41	81,11	61,75	55,04	602	91	37,77	18,28	66,98	20,78	82,81	52,52	62,81	162	38
BOYACA	Santa María	68,81	0,00	72,90	12,61	76,02	35,65	60,10	285	35	41,08	-	71,60	13,04	81,39	45,46	62,81	163	13
QUINDIO	Circasia	29,55	0,74	67,98	15,58	82,96	64,54	66,90	57	1	54,83	-	67,93	23,41	72,80	40,07	62,81	164	2
QUINDIO	La Tebaida	61,73	5,11	60,90	18,55	82,08	36,46	63,18	158	2	54,42	10,13	69,90	23,16	81,46	44,51	62,75	165	3
C/MARCA	Suesca	79,01	0,87	62,39	16,58	77,01	29,89	61,52	220	56	61,61	0,00	46,68	15,60	67,89	31,61	62,74	166	39
ANTIOQUIA	Valdivia	49,67	27,42	69,02	6,68	79,10	-23,54	49,69	897	95	21,96	29,08	84,53	12,40	92,91	80,16	62,71	167	19
RISARALDA	Santa Rosa de Cabal	76,37	10,68	47,31	27,90	59,16	11,42	58,09	397	5	72,27	4,79	51,40	33,64	63,79	27,06	62,68	168	2
VALLE	Bolívar	49,96	0,71	66,66	14,88	83,09	41,75	63,47	149	8	58,66	0,93	56,99	19,26	77,98	28,01	62,67	169	6
C/MARCA	Gacheta	50,58	0,00	60,37	9,73	77,23	54,07	64,69	112	35	57,74	-0,00	61,01	12,58	75,82	40,18	62,65	170	40
ANTIOQUIA	Santa Rosa de Osos	70,47	23,03	55,52	22,43	70,81	44,61	60,78	254	19	63,17	20,46	48,74	22,14	77,01	40,31	62,64	171	20
ANTIOQUIA	San Jerónimo	56,72	9,18	55,40	22,90	73,40	41,94	63,42	150	9	59,10	13,64	48,72	24,36	78,72	27,95	62,61	172	21
BOYACA	Socha	69,81	3,09	71,61	5,33	82,16	-6,89	54,02	673	84	60,39	1,39	75,79	6,69	86,45	51,16	62,60	173	14
ANTIOQUIA	Maceo	101,49	6,64	57,38	8,51	81,64	-6,88	54,87	620	66	63,31	6,44	42,39	5,32	85,46	25,48	62,55	174	22
C/MARCA	Une	47,87	2,33	73,85	8,07	76,50	5,83	54,21	663	96	72,88	1,15	45,62	9,72	70,56	33,76	62,52	175	41
ANTIOQUIA	Guadalupe	43,35	4,97	48,07	3,17	89,19	32,38	63,27	154	10	56,57	5,64	64,86	4,68	86,83	46,22	62,51	176	23
CASANARE	La Salina	69,94	2,97	53,59	1,65	88,91	17,88	60,21	278	12	56,10	2,52	46,95	0,01	91,89	23,73	62,48	177	12

Resultados del desempeño fiscal de los municipios 2000-2003

DEPTO.	MUNICIPIO	2000							2001										
		Porcentaje de ingresos corrientes destinados a funcionamiento 1/	Magnitud de la deuda 2/	Porcentaje de ingresos que corresponden a transferencias 3/	Porcentaje de ingresos que corresponden a recursos propios 4/	Porcentaje del gasto total destinado a inversión 5/	Capacidad de ahorro 6/	Indicador de desempeño Fiscal 7/	Posición a nivel nacional	Posición a nivel departamental	Porcentaje de ingresos corrientes destinados a funcionamiento 1/	Magnitud de la deuda 2/	Porcentaje de ingresos que corresponden a transferencias 3/	Porcentaje de ingresos que corresponden a recursos propios 4/	Porcentaje del gasto total destinado a inversión 5/	Capacidad de ahorro 6/	Indicador de desempeño Fiscal 7/	Posición a nivel nacional	Posición a nivel departamental
CORDOBA	Montería	82,91	29,25	41,94	27,49	19,48	-10,55	47,04	888	16	67,72	34,67	45,01	37,09	59,36	10,94	55,54	374	9
C/MARCA	Beltrán	97,17	0,00	84,99	2,39	74,50	-4,68	50,70	657	100	87,26	0,00	92,37	0,99	82,53	-15,86	50,65	745	95
ANTIOQUIA	Briceño	76,09	6,53	80,63	2,11	83,28	17,29	54,32	358	44	97,88	11,17	96,21	1,10	82,14	-25,37	47,95	927	115
C/MARCA	Villeta	121,62	0,00	49,12	25,74	59,06	-35,52	57,55	203	52	68,47	1,66	53,11	30,99	61,58	6,76	59,01	227	46
BOLIVAR	Cantagallo	125,12	1,32	61,97	0,35	87,56	-73,57	55,90	274	4	80,55	0,64	40,20	1,07	91,11	-21,08	60,23	180	3
CASANARE	Pore	84,43	0,00	77,61	2,13	87,22	6,10	54,91	323	17	88,04	0,00	59,18	3,36	80,81	-34,71	56,00	341	12
CASANARE	Chámeza	77,27	0,00	76,67	0,73	92,91	81,88	67,61	26	2	80,34	0,00	52,09	0,74	86,72	-52,63	57,68	268	9
CHOCO	Cantón de San Pablo	70,46	4,17	89,65	0,35	84,95	-9,26	50,62	666	9	43,45	1,32	96,69	0,17	81,46	0,71	49,52	828	10
HUILA	Neiva	111,20	23,35	44,21	24,03	56,10	-10,41	53,28	426	14	64,71	21,10	32,82	29,54	68,43	11,49	60,31	174	6
C/MARCA	Carmen de Carupa	102,19	0,35	67,17	9,60	80,00	3,86	56,14	259	64	68,07	0,27	55,94	10,00	76,44	2,66	57,23	286	56
CAUCA	Patía (El Bordo)	N.D.	N.D.	N.D.	N.D.	N.D.	N.D.	N.D.	N.D.	N.D.	32,67	7,64	86,93	10,05	87,27	45,34	59,47	208	8
CESAR	El Paso	115,27	4,76	81,77	2,81	74,79	-91,89	50,42	682	10	75,72	2,23	52,43	10,80	76,36	1,69	57,39	279	3
GUAVIARE	San José del Guaviare	92,04	27,24	64,69	19,64	69,65	-20,98	50,95	635	2	65,26	17,69	54,59	18,64	76,62	30,06	59,98	192	1
C/MARCA	Nemocón	103,37	4,07	59,58	21,96	59,84	-6,02	54,70	336	77	96,25	7,75	62,36	24,69	54,68	4,84	53,94	468	78
C/MARCA	Cucunubá	70,48	8,06	68,39	8,52	75,06	24,50	56,77	235	57	86,08	6,21	62,38	4,67	77,32	4,68	54,71	424	72
NARIÑO	Ospina	69,13	20,34	93,05	2,24	92,37	22,08	52,13	523	23	78,08	22,24	98,00	1,46	84,49	-63,05	46,11	968	51
ANTIOQUIA	Peñol	145,36	18,10	58,51	15,96	66,90	17,72	55,20	311	37	195,38	12,91	63,73	9,69	68,30	10,45	53,31	520	73
GUAJIRA	Uribe	96,11	19,73	70,86	2,70	82,64	-209,69	50,74	654	6	75,67	18,17	40,35	4,09	84,58	-29,44	56,40	325	4
NARIÑO	San Bernardo	74,88	0,00	87,24	0,53	82,84	-8,83	51,44	584	29	73,62	6,32	70,91	0,52	83,56	41,10	59,40	211	21
CORDOBA	Pueblo Nuevo	129,65	10,65	66,81	3,62	77,05	-150,49	52,19	517	9	67,25	7,44	47,52	4,42	84,27	25,10	61,15	144	5
VALLE	Obando	180,63	18,44	60,97	27,30	57,25	-22,04	52,16	520	25	101,14	9,80	62,78	25,57	59,92	-0,20	53,76	483	35
RISARALDA	Dos Quebradas	77,97	28,60	41,98	37,97	60,23	8,05	56,96	224	4	73,52	24,31	39,18	34,14	54,08	-19,08	55,27	392	6
NARIÑO	Samaniego	77,56	12,49	91,36	3,97	82,93	14,24	51,31	605	30	70,24	6,80	89,58	4,10	80,23	-3,44	49,97	800	42
VALLE	Cartago	67,75	23,27	51,22	42,45	59,62	23,58	59,53	135	4	72,73	52,44	51,02	46,57	69,64	38,19	58,88	235	18
C/MARCA	Soacha	54,94	17,48	48,52	39,99	71,60	25,74	62,96	67	21	50,16	13,55	42,00	51,04	62,37	32,93	66,09	52	24
META	Puerto Gaitán	92,94	8,23	72,79	13,01	64,72	-5,20	51,22	615	20	66,52	3,53	75,06	7,21	79,09	44,25	60,09	185	5
VALLE	Ansermanuevo	100,70	13,25	60,90	20,20	64,87	4,59	54,09	373	20	56,27	8,92	60,69	17,42	74,07	24,80	59,17	222	17
ARAUCA	Fortul	93,60	0,00	82,49	2,31	78,44	-27,83	51,74	558	6	75,18	0,00	77,94	2,60	74,30	-0,54	51,81	639	5
BOYACA	Oicatá	78,13	7,66	81,83	6,24	75,95	-3,72	50,67	658	96	N.D.	N.D.	N.D.	N.D.	N.D.	N.D.	N.D.	N.D.	N.D.
C/MARCA	Zipacón	112,43	1,21	72,67	12,20	69,45	-9,91	53,15	434	87	46,00	1,36	61,42	19,91	75,15	27,91	61,51	135	32
BOLIVAR	El Carmen de Bolívar	284,69	6,08	87,92	6,21	83,91	-229,86	50,99	633	8	69,87	2,40	84,07	4,20	88,99	18,24	55,98	342	5
VALLE	Tulúa	93,34	43,34	42,46	43,20	48,23	0,98	51,92	544	26	50,94	38,97	33,95	45,72	53,69	35,91	60,86	158	13
C/MARCA	Cáqueza	83,94	7,50	56,55	23,51	69,73	6,59	57,51	205	53	77,31	3,52	56,65	26,83	60,15	30,57	60,90	157	36
VAUPES	Mitú	54,16	8,04	74,95	8,81	68,82	-82,84	50,92	640	2	90,05	3,71	50,34	5,77	68,83	-28,97	55,10	404	2
META	Restrepo	125,89	13,06	52,28	25,21	62,34	50,10	62,95	68	4	81,50	4,06	45,84	19,60	73,56	-1,47	58,81	236	9
ANTIOQUIA	Yondó	146,97	6,82	73,24	7,78	77,19	-58,48	52,55	482	65	123,44	3,29	42,89	2,69	84,77	-57,69	58,47	243	27
VALLE	Calima (Darién)	92,62	11,63	48,28	42,28	60,75	25,11	62,52	80	3	74,76	8,60	51,06	39,02	52,85	24,06	60,61	165	14
HUILA	Pitalito	74,28	19,97	57,38	16,90	75,76	17,35	56,71	238	5	66,44	20,41	52,66	26,14	71,01	4,74	56,12	337	15
CASANARE	Hato Corozal	109,18	0,00	62,71	1,85	83,66	-46,59	55,64	293	16	100,83	1,89	67,81	2,39	78,74	-59,04	53,77	482	16
C/MARCA	Gachalá	153,63	0,00	48,45	6,46	82,63	65,24	68,58	21	12	47,30	0,00	97,15	1,16	90,48	67,16	61,74	130	31
SANTANDER	Chipatá	69,90	6,73	91,76	3,87	79,85	5,14	50,34	689	48	56,25	7,87	85,47	7,49	76,79	25,62	54,41	444	39
META	Puerto Rico	126,27	1,39	94,02	3,27	80,74	-12,17	50,15	706	24	89,45	0,79	89,49	8,51	84,33	18,17	55,33	388	17
SANTANDER	Palmar	35,74	3,48	80,19	1,77	85,18	42,54	59,16	151	10	54,42	6,18	80,14	3,11	77,29	24,56	54,76	420	37
MAGDALENA	Zona Bananera	N.D.	N.D.	N.D.	N.D.	N.D.	N.D.	N.D.	N.D.	N.D.	72,87	0,00	64,82	9,50	82,63	-4,66	56,41	324	3
SANTANDER	Puerto Parra	N.D.	N.D.	N.D.	N.D.	N.D.	N.D.	N.D.	N.D.	N.D.	26,34	8,99	63,16	15,40	86,28	67,21	67,11	41	4

- 1/ Autofinanciación del funcionamiento = Gasto funcionamiento / ingresos corrientes libre destinación * 100%
2/ Magnitud de la deuda = Saldo deuda / ingresos totales * 100%
3/ Dependencia de las transferencias = Transferencias / ingresos totales * 100%
4/ Dependencia de los recursos propios = Ingresos tributarios / ingresos totales * 100%
5/ Magnitud de la inversión = Inversión / gasto total * 100%
6/ Capacidad de ahorro = Ahorro corriente / ingresos corrientes * 100%
7/ Variable que resume los 6 indicadores anteriores en una sola medida, con escala de 0 a 100.

Resultados del desempeño fiscal de los municipios 2000-2003

DEPTO.	MUNICIPIO	2002									2003								
		Porcentaje de ingresos corrientes destinados a funcionamiento 1/	Magnitud de la deuda 2/	Porcentaje de ingresos que corresponden a transferencias 3/	Porcentaje de ingresos que corresponden a recursos propios 4/	Porcentaje del gasto total destinado a inversión 5/	Capacidad de ahorro 6/	Indicador de desempeño Fiscal 7/	Posición 2000 a nivel nacional	Posición a nivel departamental	Porcentaje de ingresos corrientes destinados a funcionamiento 1/	Magnitud de la deuda 2/	Porcentaje de ingresos que corresponden a transferencias 3/	Porcentaje de ingresos que corresponden a recursos propios 4/	Porcentaje del gasto total destinado a inversión 5/	Capacidad de ahorro 6/	Indicador de desempeño Fiscal 7/	Posición a nivel nacional	Posición a nivel departamental
CORDOBA	Montería	48,97	28,20	45,66	35,93	66,14	29,01	60,38	270	5	47,26	10,94	75,31	17,08	85,02	51,68	62,47	178	3
C/MARCA	Beltrán	132,11	0,00	95,57	0,97	80,52	-46,89	43,09	984	114	71,04	-	92,71	1,24	88,30	69,39	62,44	179	42
ANTIOQUIA	Briceño	60,15	7,32	67,41	4,83	87,25	43,05	61,40	225	17	34,28	14,94	79,50	7,13	91,40	63,88	62,42	180	24
C/MARCA	Villeta	58,80	15,72	47,90	26,74	75,56	24,84	61,73	216	55	54,82	14,08	54,20	33,60	69,84	32,50	62,40	181	43
BOLIVAR	Cantagallo	111,88	0,00	41,25	1,12	90,29	14,76	59,30	322	6	80,32	2,78	39,81	2,06	89,29	16,86	62,39	182	1
CASANARE	Pore	80,18	0,00	43,76	1,55	90,80	16,32	62,36	190	11	83,71	2,73	26,97	1,33	93,49	-3,15	62,38	183	13
CASANARE	Chámeza	50,95	0,00	58,19	1,40	90,25	2,76	57,84	412	16	59,52	-	36,62	1,38	93,12	6,84	62,37	184	14
CHOCO	Cantón de San Pablo	81,82	0,00	83,34	0,03	88,29	0,27	52,93	754	12	78,84	-	97,07	1,13	79,51	82,73	62,34	185	1
HUILA	Neiva	51,59	25,98	33,26	35,39	75,55	42,42	66,33	70	1	63,94	12,09	56,26	19,11	83,74	31,97	62,31	186	5
C/MARCA	Carmen de Carupa	20,38	0,22	70,16	15,76	86,00	56,52	65,94	77	27	36,64	-	91,59	6,92	92,44	57,02	62,31	187	44
CAUCA	Patía (El Bordo)	89,78	5,57	84,89	7,54	84,25	-1,02	52,18	803	26	81,63	0,83	82,29	10,69	81,91	55,62	62,27	188	5
CESAR	El Paso	57,83	6,81	64,41	7,08	93,44	75,62	68,46	39	1	50,28	21,15	62,91	15,59	87,35	48,85	62,27	189	3
GUAVIARE	San José del Guaviare	54,78	11,18	64,06	25,32	73,12	26,55	59,63	308	1	71,16	6,98	63,92	31,72	72,05	32,74	62,26	190	156
C/MARCA	Nemocón	79,58	5,69	58,02	20,17	63,01	32,02	59,91	293	64	60,86	0,00	50,48	27,67	60,23	27,92	62,26	191	45
C/MARCA	Cucunubá	55,66	0,00	57,29	2,81	85,88	15,41	59,46	314	67	60,71	-	51,57	2,67	83,72	29,97	62,25	192	46
NARIÑO	Ospina	70,53	17,01	83,00	1,25	90,32	-4,54	50,38	883	47	19,40	10,95	79,69	2,26	91,82	62,66	62,20	193	31
ANTIOQUIA	Peñol	67,65	29,12	60,45	10,73	85,82	47,62	59,96	288	27	59,55	23,88	50,10	12,08	84,42	45,44	62,20	194	25
GUAJIRA	Uribe	96,63	22,15	52,37	4,16	87,06	-6,45	53,91	687	8	76,56	12,34	40,24	5,94	87,87	24,61	62,18	195	5
NARIÑO	San Bernardo	63,39	5,56	72,10	1,95	90,44	59,19	63,56	146	18	51,10	7,06	82,13	5,72	89,83	58,39	62,10	196	32
CORDOBA	Pueblo Nuevo	111,23	4,75	56,40	5,15	84,23	-10,79	53,50	716	18	83,18	1,27	49,39	5,72	85,95	22,28	62,04	197	4
VALLE	Obando	80,01	3,08	59,42	25,17	65,83	9,24	57,90	408	24	57,49	3,44	67,75	29,93	74,30	30,41	62,02	198	7
RISARALDA	Dos Quebradas	57,44	15,11	52,15	29,29	62,96	4,37	56,28	516	6	48,62	9,26	70,36	25,12	81,06	37,62	62,01	199	3
NARIÑO	Samaniego	66,94	3,21	65,22	3,79	90,68	8,00	57,43	439	33	32,92	1,66	85,44	9,26	90,66	50,25	62,01	200	33
VALLE	Cartago	38,47	22,61	42,70	48,24	72,49	58,45	69,55	35	3	61,41	5,52	66,81	26,03	78,70	31,13	62,00	201	8
C/MARCA	Soacha	65,13	10,08	51,54	35,74	76,33	35,29	65,42	94	30	50,42	13,66	70,79	25,72	83,91	39,26	61,98	202	47
META	Puerto Gaitán	117,24	0,00	54,79	4,97	81,66	1,63	53,33	732	24	81,48	0,00	43,88	11,10	78,66	16,76	61,93	203	7
VALLE	Ansermanuevo	73,62	2,48	59,04	19,81	73,72	17,58	59,81	295	15	61,84	2,55	65,99	18,35	77,92	34,63	61,83	204	9
ARAUCA	Fortul	N.D.	N.D.	N.D.	N.D.	N.D.	N.D.	N.D.	N.D.	N.D.	60,90	-	66,48	6,91	89,30	31,87	61,82	205	3
BOYACA	Oicatá	58,03	7,60	76,67	5,09	74,97	21,65	54,53	643	81	66,46	3,40	52,14	5,26	84,20	28,39	61,80	206	15
C/MARCA	Zipacón	54,86	4,44	58,87	19,32	78,58	36,55	63,18	159	47	56,30	1,11	69,37	26,79	74,20	31,22	61,78	207	48
BOLIVAR	El Carmen de Bolívar	74,57	0,62	81,13	3,35	92,02	6,55	55,32	586	19	19,24	7,49	96,79	3,18	85,48	78,98	61,77	208	2
VALLE	Tulúa	41,05	30,53	40,88	39,33	60,99	18,44	58,75	362	20	46,23	17,08	63,56	25,24	80,83	38,33	61,76	209	10
C/MARCA	Cáqueza	76,16	0,69	62,85	16,46	74,51	30,78	61,18	234	59	57,72	10,47	61,09	20,44	78,86	35,08	61,73	210	49
VAUPES	Mitú	77,43	0,00	49,36	5,53	90,63	32,91	64,69	113	1	63,66	-	72,43	11,39	87,08	34,91	61,72	211	1
META	Restrepo	65,57	2,68	55,99	18,93	65,23	9,74	57,47	438	12	58,17	2,44	54,43	27,43	61,59	29,96	61,70	212	8
ANTIOQUIA	Yondó	170,06	2,59	33,97	2,11	84,48	-52,11	46,34	959	106	68,36	11,43	35,95	2,73	87,30	19,96	61,68	213	26
VALLE	Calima (Darién)	69,22	7,56	48,19	33,34	70,03	23,48	63,12	161	9	63,11	5,22	56,05	32,07	67,38	23,63	61,67	214	11
HUILA	Pitalito	59,24	22,57	58,38	24,79	74,06	28,67	58,86	351	8	57,92	15,61	62,88	30,77	77,18	33,30	61,64	215	6
CASANARE	Hato Corozal	69,73	0,00	63,51	2,32	84,48	-8,67	55,75	555	18	78,45	-	43,28	2,77	90,97	9,60	61,61	216	15
C/MARCA	Gachalá	54,76	0,00	92,24	1,59	92,56	76,63	64,42	123	38	74,83	-	63,99	3,38	88,97	31,94	61,60	217	50
SANTANDER	Chipatá	35,17	0,00	71,09	4,13	84,17	43,88	61,65	217	17	34,09	-	78,29	4,64	84,79	49,51	61,58	218	11
META	Puerto Rico	52,83	0,37	74,72	9,26	85,55	39,88	61,46	221	6	43,65	-	86,68	11,10	90,24	45,36	61,58	219	9
SANTANDER	Palmar	39,55	2,50	74,95	1,96	87,67	49,16	61,64	218	18	29,98	-	80,50	2,33	84,47	54,18	61,53	220	12
MAGDALENA	Zona Bananera	56,55	1,88	73,75	8,39	84,77	30,98	59,67	305	1	32,49	8,78	85,37	13,43	83,07	58,71	61,45	221	3
SANTANDER	Puerto Parra	N.D.	2,64	57,82	12,25	N.D.	100,00	N.D.	N.D.	N.D.	66,07	1,52	66,29	12,69	84,63	29,88	61,43	222	13

Resultados del desempeño fiscal de los municipios 2000-2003

DEPTO.	MUNICIPIO	2000									2001								
		Porcentaje de ingresos corrientes destinados a funcionamiento 1/	Magnitud de la deuda 2/	Porcentaje de ingresos que corresponden a transferencias 3/	Porcentaje de ingresos que corresponden a recursos propios 4/	Porcentaje del gasto total destinado a inversión 5/	Capacidad de ahorro 6/	Indicador de desempeño Fiscal 7/	Posición a nivel nacional	Posición a nivel departamental	Porcentaje de ingresos corrientes destinados a funcionamiento 1/	Magnitud de la deuda 2/	Porcentaje de ingresos que corresponden a transferencias 3/	Porcentaje de ingresos que corresponden a recursos propios 4/	Porcentaje del gasto total destinado a inversión 5/	Capacidad de ahorro 6/	Indicador de desempeño Fiscal 7/	Posición a nivel nacional	Posición a nivel departamental
SANTANDER	Pinchote	83,66	0,27	64,23	13,22	72,61	4,47	56,08	266	17	44,08	0,02	62,84	11,43	78,72	27,23	60,64	163	14
NARIÑO	La Unión	354,54	6,13	63,64	3,25	68,36	-235,21	51,60	573	28	67,35	8,54	84,94	4,60	81,51	13,10	52,73	571	36
CESAR	Aguachica	102,32	21,62	70,02	13,09	75,78	-53,87	51,07	625	7	114,41	18,61	63,33	12,05	76,65	5,56	53,50	502	6
C/MARCA	Sutatausa	124,53	3,20	75,36	5,53	70,81	-60,43	51,48	581	97	72,46	0,79	77,06	8,85	67,34	-9,09	51,66	655	86
NARIÑO	Providencia	68,90	5,81	88,46	0,11	84,74	26,29	54,54	343	16	47,06	6,33	77,01	0,19	76,63	46,17	58,01	258	25
CALDAS	Viterbo	100,25	18,76	65,93	19,40	65,62	-6,89	51,57	575	13	71,27	19,30	63,29	20,40	58,58	2,31	51,24	699	20
C/MARCA	Sesquilé	86,39	1,17	69,50	19,30	70,12	33,11	60,14	126	39	65,68	10,05	54,99	27,64	69,84	19,50	60,00	189	41
C/MARCA	Chaguani	72,51	0,43	86,29	1,64	84,91	0,87	52,17	519	95	80,56	0,44	66,82	4,52	83,62	-2,64	55,37	386	67
CAQUETA	Cartagena del Chaira	83,32	1,41	73,08	25,08	84,35	59,19	66,93	30	1	28,42	0,93	72,37	24,98	85,46	62,01	67,74	30	1
VALLE	La Unión	69,94	17,69	61,30	29,86	57,85	19,91	56,03	269	15	78,60	11,93	54,32	38,02	53,54	3,92	56,30	328	23
CASANARE	Sabanalarga	57,18	0,00	57,09	14,96	75,13	34,73	62,69	77	5	64,57	11,54	56,84	6,22	59,63	-6,94	51,17	705	17
CASANARE	Nunchia	94,98	0,00	65,71	3,20	85,94	-32,01	55,80	283	15	83,97	0,00	71,35	3,69	80,55	-26,56	54,08	462	14
BOLIVAR	El Guamo	N.D.	N.D.	N.D.	N.D.	N.D.	N.D.	N.D.	N.D.	N.D.	54,67	12,52	93,93	1,70	84,07	11,29	50,26	775	19
META	La Macarena	N.D.	N.D.	N.D.	N.D.	N.D.	N.D.	N.D.	N.D.	N.D.	167,06	0,72	70,36	11,82	78,41	-4,84	54,95	411	18
SUCRE	Guaranda	N.D.	N.D.	N.D.	N.D.	N.D.	N.D.	N.D.	N.D.	N.D.	90,63	14,20	72,13	1,09	84,93	-13,33	51,68	654	13
C/MARCA	Topaipí	38,30	4,90	84,34	0,89	78,57	59,93	59,70	131	41	66,51	5,75	91,41	1,60	84,36	-0,11	50,16	785	100
C/MARCA	Tena	96,05	1,40	52,66	17,67	77,24	-8,43	58,51	171	44	69,51	7,45	64,26	26,15	58,81	11,21	55,62	368	64
HUILA	Palestina	94,13	9,17	72,01	2,13	86,66	41,77	59,60	134	3	70,99	9,89	81,91	3,47	84,21	-11,81	51,18	704	31
TOLIMA	Venadillo	58,07	9,55	65,59	21,58	57,96	-53,04	52,39	501	20	74,85	8,44	75,14	16,44	66,11	-24,99	51,61	660	24
SANTANDER	Molagavita	79,53	3,24	82,05	1,54	89,18	15,53	55,32	306	18	57,61	1,71	74,50	1,74	88,36	0,41	54,33	449	40
BOYACA	Duitama	81,38	11,40	39,68	45,25	48,78	17,34	61,19	104	19	N.D.	N.D.	N.D.	N.D.	N.D.	N.D.	N.D.	N.D.	N.D.
CHOCO	Bahía Solano (Mutis)	102,76	3,72	70,69	9,95	68,03	15,20	54,79	330	5	103,81	5,44	79,92	9,60	60,13	-47,98	49,26	849	12
NORTE DE SANTANDER	Toledo	91,75	0,73	75,64	15,01	79,11	16,79	57,50	206	2	55,52	4,05	71,83	13,70	74,16	21,67	57,22	287	4
BOYACA	Leiva	84,89	7,58	54,22	16,51	79,96	18,47	60,29	119	23	88,26	3,40	38,79	14,18	77,95	31,57	64,81	66	7
BOYACA	Miraflores	21,99	0,00	68,27	28,25	77,94	41,41	64,62	47	10	84,77	0,00	39,18	43,55	63,95	42,85	69,60	20	3
TOLIMA	Coello	99,71	15,33	69,89	18,73	74,94	31,23	57,91	191	2	74,81	12,24	78,49	16,17	75,93	30,05	56,68	311	7
SANTANDER	Aratoca	86,63	5,62	81,80	8,28	63,52	-13,69	49,30	778	63	38,98	9,09	83,02	5,25	87,54	48,77	59,62	204	20
BOYACA	El Espino	80,34	0,00	87,44	3,02	83,52	-12,52	51,93	543	74	72,66	3,24	84,05	3,12	76,74	-15,14	50,75	738	79
SANTANDER	San Vicente de Chucurí	55,66	14,75	55,40	8,90	74,57	-4,94	53,76	399	24	83,86	12,81	35,54	14,09	71,19	2,70	57,95	259	25
BOYACA	Gámeza	56,81	5,75	85,13	3,02	80,30	51,83	58,79	162	28	76,35	3,45	81,15	3,22	79,04	26,56	55,72	356	36
C/MARCA	San Francisco	85,43	0,00	68,59	15,01	69,11	-48,56	54,45	351	81	33,22	0,00	61,67	16,72	84,48	59,45	67,69	31	14
VALLE	Andalucía	72,54	8,17	56,94	26,63	65,28	19,97	59,18	150	6	64,97	3,75	57,44	30,51	61,38	20,57	59,98	193	15
BOYACA	Tunja	62,17	52,78	33,31	42,18	64,94	22,74	57,69	199	34	44,79	51,25	23,30	50,32	50,62	14,47	57,19	290	32
SANTANDER	Barbosa	68,99	6,34	65,08	18,36	56,15	-2,78	52,22	514	37	50,97	5,29	48,80	20,27	83,50	53,22	68,20	29	3
META	Vista Hermosa	N.D.	N.D.	N.D.	N.D.	N.D.	N.D.	N.D.	N.D.	N.D.	N.D.	N.D.	N.D.	N.D.	N.D.	N.D.	N.D.	N.D.	N.D.
SANTANDER	Contratación	71,03	9,50	77,77	5,00	54,68	-108,40	47,21	876	76	57,34	8,10	77,12	7,74	80,63	51,37	60,39	171	15
BOLIVAR	Cartagena	60,53	27,31	50,89	30,86	74,61	40,30	62,07	88	1	62,48	22,59	46,56	31,27	80,87	53,14	66,74	45	1
CAUCA	Timbío	70,99	9,70	63,65	9,18	79,14	11,98	56,06	267	11	72,21	9,64	58,93	10,27	80,54	1,78	55,64	366	12
NARIÑO	Santa Bárbara	N.D.	N.D.	N.D.	N.D.	N.D.	N.D.	N.D.	N.D.	N.D.	260,01	0,99	94,12	0,43	63,21	-189,35	46,56	963	50
SUCRE	Sincelejo	87,42	35,00	59,99	20,14	65,70	-76,76	49,69	750	10	69,97	24,60	59,13	17,14	68,02	-51,33	51,62	658	14
RISARALDA	Balboa	95,96	13,46	69,10	27,89	58,34	-32,31	52,21	515	8	97,35	8,73	55,26	20,75	63,55	-10,96	54,97	409	7
CHOCO	Jurado	111,57	14,92	98,32	1,68	82,09	0,32	47,05	887	16	91,81	12,87	89,39	10,11	71,09	-36,90	48,35	906	19
BOYACA	Sutamarchán	76,94	13,24	74,22	8,42	79,87	20,13	55,02	320	47	75,23	7,35	83,82	7,25	72,39	-22,30	49,98	796	94
ANTIOQUIA	Dabeiba	41,32	19,55	87,15	5,21	40,92	-231,51	41,62	945	118	48,85	16,29	75,60	4,98	73,78	31,96	54,50	438	58

- 1/ Autofinanciación del funcionamiento = Gasto funcionamiento / ingresos corrientes libre destinación * 100%
2/ Magnitud de la deuda = Saldo deuda / ingresos totales * 100%
3/ Dependencia de las transferencias = Transferencias / ingresos totales * 100%
4/ Dependencia de los recursos propios = Ingresos tributarios / ingresos totales * 100%
5/ Magnitud de la inversión = Inversión / gasto total * 100%
6/ Capacidad de ahorro = Ahorro corriente / ingresos corrientes * 100%
7/ Variable que resume los 6 indicadores anteriores en una sola medida, con escala de 0 a 100.

Resultados del desempeño fiscal de los municipios 2000-2003

DEPTO.	MUNICIPIO	2002										2003									
		Porcentaje de ingresos corrientes destinados a funcionamiento 1/	Magnitud de la deuda 2/	Porcentaje de ingresos que corresponden a transferencias 3/	Porcentaje de ingresos que corresponden a recursos propios 4/	Porcentaje del gasto total destinado a inversión 5/	Capacidad de ahorro 6/	Indicador de desempeño Fiscal 7/	Posición 2000 a nivel nacional	Posición a nivel departamental	Porcentaje de ingresos corrientes destinados a funcionamiento 1/	Magnitud de la deuda 2/	Porcentaje de ingresos que corresponden a transferencias 3/	Porcentaje de ingresos que corresponden a recursos propios 4/	Porcentaje del gasto total destinado a inversión 5/	Capacidad de ahorro 6/	Indicador de desempeño Fiscal 7/	Posición a nivel nacional	Posición a nivel departamental		
SANTANDER	Pinchote	55,44	0,00	64,06	10,58	66,52	15,37	56,41	502	51	47,68	-	79,81	10,95	81,59	46,57	61,38	223	14		
NARIÑO	La Unión	54,66	7,45	66,65	5,64	88,47	66,18	65,45	92	10	42,24	7,32	80,92	9,99	86,24	52,00	61,34	224	34		
CESAR	Aguachica	58,79	8,17	67,42	12,44	82,39	53,42	63,29	153	2	63,14	6,79	54,51	12,68	80,36	28,10	61,33	225	4		
C/MARCA.	Sutatausa	71,24	1,93	62,11	5,27	83,70	13,34	58,06	400	77	68,37	1,28	58,20	5,95	86,35	25,87	61,31	226	51		
NARIÑO	Providencia	87,06	2,82	84,33	0,03	92,65	21,08	56,24	520	37	26,43	1,72	88,32	0,14	88,79	59,93	61,25	227	35		
CALDAS	Viterbo	112,32	14,19	42,81	16,06	79,00	-11,98	54,63	636	16	59,58	7,13	55,69	17,40	73,58	31,43	61,24	228	5		
C/MARCA.	Sesquié	86,95	15,03	56,81	29,90	62,36	35,74	60,46	269	61	76,82	5,43	41,40	30,47	61,74	13,86	61,22	229	52		
C/MARCA.	Chaguani	66,80	9,53	80,06	3,41	82,68	-3,66	51,28	852	109	36,56	2,78	87,87	2,10	90,50	56,54	61,20	230	53		
CAQUETA	Cartagena del Chaira	38,93	1,12	75,48	16,60	88,42	53,67	65,04	106	1	53,00	0,55	84,56	14,43	85,71	42,50	61,15	231	1		
VALLE	La Unión	71,70	6,40	49,20	34,08	66,50	18,83	61,97	206	11	71,08	6,20	54,32	32,96	66,75	19,43	61,15	232	12		
CASANARE	Sabanalarga	84,17	0,00	55,50	6,13	83,30	46,24	64,67	115	5	95,59	-	26,39	4,75	91,99	-16,14	61,14	233	16		
CASANARE	Nunchia	71,58	0,00	67,97	4,65	84,93	11,06	57,23	446	17	106,15	-	42,53	6,99	89,51	30,00	61,09	234	17		
BOLIVAR	El Guamo	73,06	0,00	97,53	1,08	87,46	-1,79	50,68	872	27	37,55	-	81,51	0,85	87,71	50,25	61,06	235	3		
META	La Macarena	91,47	0,34	67,78	6,17	84,39	-3,10	55,63	563	17	50,10	-	86,18	9,64	87,33	46,08	61,04	236	10		
SUCRE	Guaranda	N.D.	N.D.	N.D.	N.D.	N.D.	N.D.	N.D.	N.D.	N.D.	34,15	3,34	90,73	0,47	91,29	59,71	61,01	237	2		
C/MARCA.	Topaipí	52,04	11,53	93,72	0,96	90,75	30,48	54,46	647	94	74,01	3,12	92,02	0,40	79,54	73,43	61,00	238	54		
C/MARCA.	Tena	59,56	0,00	48,97	17,70	75,47	29,85	63,72	140	42	52,83	3,69	73,87	20,68	78,18	35,86	61,00	239	55		
HUILA	Palestina	63,69	6,87	74,28	3,10	85,45	17,84	55,88	545	15	40,21	0,28	79,30	3,39	86,38	46,54	60,97	240	7		
TOLIMA	Venadillo	74,80	2,35	61,79	15,58	66,59	10,44	56,40	503	12	81,50	2,24	72,52	20,47	71,28	40,16	60,95	241	2		
SANTANDER	Molagavita	72,47	1,96	97,42	2,50	84,84	7,54	51,31	849	76	79,25	0,64	62,33	2,82	92,39	23,48	60,90	242	15		
BOYACA	Duitama	68,84	1,02	43,10	40,82	56,20	20,25	63,52	147	19	61,17	5,29	72,83	22,15	79,79	32,76	60,89	243	16		
CHOCO	Bahía Solano (Mutis)	53,33	2,88	53,38	7,07	87,17	24,61	61,90	213	2	45,02	0,87	84,82	12,03	87,62	41,93	60,89	244	2		
NORTE DE SANTANDER	Toledo	64,39	7,50	55,09	8,19	86,93	38,95	63,17	160	5	54,61	0,30	68,94	14,64	81,04	29,03	60,82	245	3		
BOYACA	Leiva	74,21	13,36	53,71	21,14	74,90	19,83	59,44	316	40	53,22	6,83	68,21	18,98	78,45	34,09	60,81	246	17		
BOYACA	Miraflores	76,12	7,86	46,35	19,88	80,58	56,08	68,01	47	7	66,34	3,92	50,45	14,49	77,49	18,26	60,78	247	18		
TOLIMA	Coello	49,50	6,24	79,35	13,24	83,82	46,97	61,12	239	5	67,71	13,75	78,36	15,52	85,18	48,58	60,77	248	3		
SANTANDER	Aratoca	50,08	6,25	79,53	7,18	81,51	37,98	58,31	382	33	39,75	11,23	78,70	7,81	86,43	52,63	60,75	249	16		
BOYACA	El Espino	61,38	2,66	79,37	2,96	81,11	7,48	53,47	720	94	32,96	-	90,06	3,53	79,13	62,38	60,60	250	19		
SANTANDER	San Vicente de Chucurí	98,47	6,70	45,68	10,78	78,14	-3,09	57,04	459	41	86,26	7,75	38,34	11,83	83,13	7,59	60,58	251	17		
BOYACA	Gámeza	59,33	2,24	73,00	2,36	87,41	53,92	62,76	171	24	32,56	6,47	88,10	2,83	89,77	56,72	60,51	252	20		
C/MARCA.	San Francisco	84,32	0,00	59,02	17,31	75,66	24,19	61,22	232	58	53,03	-	65,39	14,93	75,78	28,47	60,51	253	56		
VALLE	Andalucía	70,08	2,75	55,14	26,65	66,58	19,86	60,66	259	14	71,50	4,68	57,47	27,04	68,74	20,74	60,50	254	13		
BOYACA	Tunja	47,31	40,18	31,48	49,37	69,13	31,23	63,49	148	20	66,44	18,58	62,76	31,56	73,84	31,49	60,40	255	21		
SANTANDER	Barbosa	47,60	0,63	53,99	21,97	75,65	48,31	66,43	68	4	92,85	6,50	67,76	21,87	75,33	41,09	60,39	256	18		
META	Vista Hermosa	59,51	0,00	72,48	8,42	80,49	40,21	60,95	245	7	63,11	3,03	80,17	15,27	82,54	38,26	60,34	257	11		
SANTANDER	Contratación	31,00	1,23	78,57	5,16	89,23	58,63	63,57	145	12	37,23	1,70	89,26	5,05	86,53	52,01	60,29	258	19		
BOLIVAR	Cartagena	64,21	20,76	55,87	32,58	73,02	44,44	62,24	192	2	59,36	12,63	56,80	32,59	70,34	31,15	60,25	259	4		
CAUCA	Timbio	67,27	4,85	60,86	6,08	84,79	19,53	59,00	342	11	65,95	4,15	76,15	16,66	76,81	39,53	60,23	260	6		
NARIÑO	Santa Bárbara	N.D.	N.D.	N.D.	N.D.	N.D.	N.D.	N.D.	N.D.	N.D.	41,74	-	80,96	5,86	81,16	45,84	60,18	261	36		
SUCRE	Sincelejo	65,39	14,15	55,49	18,77	78,40	11,11	57,85	410	6	56,13	9,25	75,90	14,79	89,37	33,19	60,15	262	3		
RISARALDA	Balboa	60,67	17,96	49,44	19,19	77,18	36,48	61,93	211	2	61,49	16,45	56,08	22,94	77,36	25,77	60,13	263	4		
CHOCO	Jurado	151,74	12,08	95,65	4,25	81,83	-266,97	38,08	1000	23	29,42	16,14	78,61	21,05	79,80	47,57	60,13	264	3		
BOYACA	Sutamarchán	59,47	1,70	72,76	4,47	87,17	47,13	62,15	196	27	69,61	-	60,03	7,03	86,55	17,17	60,10	265	22		
ANTIOQUIA	Dabeiba	N.D.	N.D.	N.D.	N.D.	80,48	N.D.	N.D.	N.D.	N.D.	53,59	27,17	90,30	4,84	91,41	76,56	60,09	266	27		

Resultados del desempeño fiscal de los municipios 2000-2003

DEPTO.	MUNICIPIO	2000									2001								
		Porcentaje de ingresos corrientes destinados a funcionamiento 1/	Magnitud de la deuda 2/	Porcentaje de ingresos que corresponden a transferencias 3/	Porcentaje de ingresos que corresponden a recursos propios 4/	Porcentaje del gasto total destinado a inversión 5/	Capacidad de ahorro 6/	Indicador de desempeño Fiscal 7/	Posición a nivel nacional	Posición a nivel departamental	Porcentaje de ingresos corrientes destinados a funcionamiento 1/	Magnitud de la deuda 2/	Porcentaje de ingresos que corresponden a transferencias 3/	Porcentaje de ingresos que corresponden a recursos propios 4/	Porcentaje del gasto total destinado a inversión 5/	Capacidad de ahorro 6/	Indicador de desempeño Fiscal 7/	Posición a nivel nacional	Posición a nivel departamental
SANTANDER	Guavata	103,91	0,67	86,98	6,03	73,38	42,16	57,24	217	14	74,70	14,63	60,55	2,17	85,11	32,55	58,72	238	24
META	Acacias	72,44	7,51	50,48	9,36	74,74	-17,28	55,96	273	9	79,93	9,33	37,86	22,79	69,81	8,28	60,29	175	4
NARIÑO	San Pedro de Cartago	85,24	5,51	95,77	1,42	80,21	3,34	49,31	776	36	56,53	2,67	76,53	1,51	86,17	55,60	62,04	121	12
C/MARCA.	Rafael Reyes	85,35	7,83	50,37	13,92	75,32	9,75	58,29	177	46	118,50	4,06	65,94	8,05	70,92	-45,39	53,25	526	82
CESAR	Chiriguaná	119,09	10,76	76,22	4,51	70,52	2,66	50,17	704	11	76,54	10,00	52,33	4,27	84,87	33,31	61,28	139	1
SANTANDER	Zapatoca	147,42	13,06	66,33	14,15	54,71	-46,82	49,78	744	55	68,12	7,27	57,61	13,84	62,00	15,50	55,90	346	30
BOYACA	Tenza	73,47	1,63	77,97	10,70	80,41	27,39	58,14	183	32	81,07	3,60	76,15	12,24	70,41	-3,86	52,37	597	60
ANTIOQUIA	Andes	92,27	18,37	54,09	17,77	70,04	7,49	55,17	313	38	76,48	25,29	53,27	20,40	54,03	1,12	50,79	732	94
TOLIMA	Carmen de Apicalá	62,63	4,85	72,10	20,86	72,07	21,25	57,79	196	3	68,30	7,32	74,82	19,05	76,23	14,83	56,30	327	9
BOYACA	Sora	111,41	2,03	88,99	2,36	81,76	-10,17	50,88	642	92	85,33	12,01	83,10	3,29	69,62	-11,57	48,13	922	117
PUTUMAYO	San Miguel	46,57	1,59	65,17	3,41	87,57	35,65	61,47	100	1	30,75	0,37	56,62	3,54	86,13	53,20	65,56	54	1
ANTIOQUIA	Amalfi	62,88	8,13	61,52	15,26	75,80	17,69	58,01	189	20	70,66	5,08	66,23	18,39	65,64	13,43	55,97	343	45
CHOCO	Litoral del San Juan	86,80	0,69	81,17	6,34	79,33	15,98	55,13	315	4	63,70	1,32	71,35	10,14	76,07	54,71	62,69	103	1
BOYACA	Tota	77,12	2,03	84,94	1,86	82,04	14,42	53,77	398	53	67,74	1,00	81,78	4,09	77,46	-11,43	51,80	642	67
SANTANDER	Bucaramanga	115,25	10,34	20,74	21,40	46,62	-35,34	57,25	216	13	63,71	19,98	31,67	41,92	58,74	34,09	64,62	69	6
C/MARCA.	Guacheta	102,17	0,03	58,07	18,43	67,09	-7,65	56,32	251	62	99,91	0,02	49,00	14,43	69,68	-10,76	57,54	273	53
ANTIOQUIA	Guarne	62,41	41,42	52,15	34,83	78,48	46,47	61,56	98	11	30,27	29,92	47,60	27,44	72,85	52,83	63,22	88	8
VALLE	Caicedonia	103,89	27,47	61,96	21,20	63,04	-30,95	50,46	679	34	66,34	16,03	54,68	21,72	72,85	24,34	59,25	218	16
META	Puerto Concordia	34,36	0,00	87,24	5,99	86,22	29,82	57,56	201	8	84,63	0,00	90,89	4,61	75,89	-34,70	50,36	768	22
SANTANDER	Barichara	82,53	13,18	83,16	5,53	51,40	-204,30	45,22	925	80	87,12	11,09	72,44	6,11	75,99	-8,02	51,52	674	60
ANTIOQUIA	San Rafael	93,12	23,91	72,09	4,44	80,09	25,89	53,69	401	51	75,95	19,34	72,83	12,70	69,89	34,71	55,43	379	49
META	El Dorado	160,52	0,00	79,32	3,47	43,22	-56,45	46,41	902	26	N.D.	N.D.	N.D.	N.D.	N.D.	N.D.	N.D.	N.D.	N.D.
GUAJIRA	Riohacha	250,68	122,38	81,36	18,56	63,22	-131,22	33,49	955	13	66,36	77,60	53,67	13,05	87,06	47,91	52,82	563	7
CAUCA	Piendamó	68,78	16,32	74,49	10,92	77,73	-23,04	51,32	600	26	68,24	12,28	68,98	15,76	71,16	2,11	52,94	549	21
ANTIOQUIA	La Pintada	75,57	2,81	70,11	25,18	54,47	-26,74	52,91	450	58	86,33	1,61	62,60	14,57	66,75	9,61	56,14	336	42
C/MARCA.	San Bernardo	94,77	2,28	71,70	7,62	80,62	1,46	54,49	349	80	69,96	7,14	69,39	10,16	76,97	25,09	57,46	277	54
SANTANDER	Piedecuesta	120,64	44,97	46,04	40,94	47,22	-40,75	50,31	692	49	85,97	21,55	45,26	35,04	48,02	3,16	54,44	443	38
CAQUETA	Florencia	81,58	48,50	44,59	46,87	46,86	-38,92	50,88	644	12	71,46	34,06	36,70	36,07	57,35	37,36	60,58	168	3
CORDOBA	Buenavista	N.D.	N.D.	N.D.	N.D.	N.D.	N.D.	N.D.	N.D.	N.D.	N.D.	N.D.	N.D.	N.D.	N.D.	N.D.	N.D.	N.D.	N.D.
NORTE DE SANTANDER	Villa del Rosario	109,99	19,88	70,97	22,90	72,62	-8,00	52,28	511	14	162,51	14,55	68,56	21,48	63,98	-53,73	51,84	633	13
BOYACA	Ventaquemada	58,76	10,69	63,12	32,92	62,13	2,27	55,48	299	45	58,13	3,43	66,06	19,47	69,79	42,03	61,63	132	21
BOLIVAR	San Cristóbal	82,12	18,78	78,55	0,59	71,34	-45,98	47,46	870	20	N.D.	N.D.	N.D.	N.D.	N.D.	N.D.	N.D.	N.D.	N.D.
CASANARE	Tamara	97,53	0,00	54,09	0,90	89,47	-22,62	57,84	194	11	79,80	0,00	87,48	1,99	79,08	-23,79	51,01	719	18
NORTE DE SANTANDER	Cúcuta	71,77	19,57	64,39	23,19	66,91	-2,84	52,48	487	12	67,44	12,67	48,03	40,78	67,20	24,11	63,03	92	1
ANTIOQUIA	Barbosa	113,54	19,52	55,46	26,60	55,10	-19,13	52,48	488	66	101,25	25,17	43,19	38,09	55,96	1,94	55,74	355	47
BOYACA	Chivatá	109,88	4,66	83,00	1,40	75,85	7,52	51,38	592	84	77,63	6,06	86,32	1,75	77,51	-57,98	49,78	815	97
SANTANDER	El Guacamayo	217,31	11,90	88,73	2,27	69,96	-84,23	46,93	891	77	84,83	17,50	89,26	3,89	76,10	-14,89	47,35	941	79
VALLE	Alcalá	86,54	24,62	58,51	10,42	72,18	-12,79	51,31	603	31	97,50	10,45	53,70	10,93	77,75	-1,21	55,67	362	26
C/MARCA.	Quetame	45,74	0,00	85,45	1,11	68,34	46,56	56,65	240	59	92,38	0,00	87,50	3,67	66,24	-75,08	49,13	859	102
SANTANDER	Jesus María	91,84	0,00	72,13	22,97	83,53	53,64	65,99	36	3	63,52	0,00	76,91	2,72	79,73	47,19	60,27	176	16
SUCRE	Los Palmitos	N.D.	N.D.	N.D.	N.D.	N.D.	N.D.	N.D.	N.D.	N.D.	64,86	14,20	64,09	1,52	88,86	12,17	55,58	372	3
BOYACA	Almeida	131,97	0,99	80,96	1,80	79,66	-34,67	51,86	548	76	87,92	1,17	89,21	2,76	77,61	21,24	53,72	490	47
PUTUMAYO	Puerto Guzman	71,49	7,06	81,52	3,29	81,84	-8,83	51,34	597	7	61,41	6,55	91,40	4,65	83,99	46,68	57,74	266	2

- 1/ Autofinanciación del funcionamiento = Gasto funcionamiento / ingresos corrientes libre destinación * 100%
2/ Magnitud de la deuda = Saldo deuda / ingresos totales * 100%
3/ Dependencia de las transferencias = Transferencias / ingresos totales * 100%
4/ Dependencia de los recursos propios = Ingresos tributarios / ingresos totales * 100%
5/ Magnitud de la inversión = Inversión / gasto total * 100%
6/ Capacidad de ahorro = Ahorro corriente / ingresos corrientes * 100%
7/ Variable que resume los 6 indicadores anteriores en una sola medida, con escala de 0 a 100.

Resultados del desempeño fiscal de los municipios 2000-2003

DEPTO.	MUNICIPIO	2002										2003									
		Porcentaje de ingresos corrientes destinados a funcionamiento 1/	Magnitud de la deuda 2/	Porcentaje de ingresos que corresponden a transferencias 3/	Porcentaje de ingresos que corresponden a recursos propios 4/	Porcentaje del gasto total destinado a inversión 5/	Capacidad de ahorro 6/	Indicador de desempeño Fiscal 7/	Posición 2000 a nivel nacional	Posición a nivel departamental	Porcentaje de ingresos corrientes destinados a funcionamiento 1/	Magnitud de la deuda 2/	Porcentaje de ingresos que corresponden a transferencias 3/	Porcentaje de ingresos que corresponden a recursos propios 4/	Porcentaje del gasto total destinado a inversión 5/	Capacidad de ahorro 6/	Indicador de desempeño Fiscal 7/	Posición a nivel nacional	Posición a nivel departamental		
SANTANDER	Guavata	80,81	4,44	66,90	4,10	83,54	40,31	60,83	252	23	40,93	3,65	78,97	5,78	82,47	45,74	60,02	267	20		
META	Acacias	73,16	3,42	29,97	19,87	66,59	-19,36	60,30	273	9	98,43	1,90	23,27	19,77	72,97	-0,62	59,98	268	12		
NARIÑO	San Pedro de Cartago	N.D.	N.D.	N.D.	N.D.	85,36	N.D.	N.D.	N.D.	N.D.	23,19	23,28	79,80	3,88	89,54	63,62	59,97	269	37		
C/MARCA.	Rafael Reyes	86,71	3,49	65,79	8,41	76,62	-17,29	54,44	648	95	54,37	0,78	73,11	10,60	77,98	35,45	59,90	270	57		
CESAR	Chiriguaná	68,81	N.D.	N.D.	N.D.	85,76	N.D.	N.D.	N.D.	N.D.	68,88	3,02	37,68	2,46	87,78	-0,57	59,86	271	5		
SANTANDER	Zapatoca	52,43	52,43	59,85	11,58	73,59	39,92	52,68	770	69	62,56	2,87	62,36	11,73	73,85	29,87	59,83	272	21		
BOYACA	Tenza	42,00	2,32	79,88	6,21	85,33	46,94	60,85	251	31	64,62	-	73,37	8,05	80,06	34,82	59,83	273	23		
ANTIOQUIA	Andes	59,34	30,66	49,07	19,84	70,99	24,03	56,80	477	54	53,81	25,22	58,09	20,55	73,46	42,70	59,81	274	28		
TOLIMA	Carmen de Apicalá	68,02	8,92	72,80	10,91	65,27	-50,30	50,85	868	36	70,46	10,90	60,69	27,83	76,10	17,95	59,79	275	4		
BOYACA	Sora	62,26	2,39	76,79	2,55	84,60	13,11	55,33	585	71	46,09	1,16	79,15	2,71	85,46	41,41	59,77	276	24		
PUTUMAYO	San Miguel	74,61	0,17	59,40	5,11	86,37	10,29	58,75	361	3	72,08	-	57,87	5,46	89,96	10,56	59,73	277	1		
ANTIOQUIA	Amalfi	84,09	5,69	65,13	13,80	74,70	24,58	58,54	374	40	80,19	11,33	68,59	14,96	78,42	36,86	59,69	278	29		
CHOCO	Litoral del San Juan	48,44	0,89	70,51	7,94	86,48	35,87	61,35	228	3	45,27	-	88,82	8,95	86,33	41,73	59,67	279	4		
BOYACA	Tota	94,28	19,03	83,50	3,13	75,39	-21,25	47,73	935	116	46,78	4,89	96,34	2,75	85,17	61,98	59,54	280	25		
SANTANDER	Bucaramanga	63,31	15,85	30,93	37,46	61,13	4,52	60,55	263	24	72,18	13,44	58,27	28,07	74,03	22,01	59,50	281	22		
C/MARCA.	Guachetá	75,85	0,00	65,80	28,06	80,43	50,31	66,79	60	22	70,28	-	65,81	14,57	77,46	20,79	59,47	282	58		
ANTIOQUIA	Guarne	47,59	42,30	42,95	27,42	77,34	46,18	61,41	224	16	38,92	40,69	48,97	25,51	80,85	36,16	59,46	283	30		
VALLE	Caicedonia	71,83	13,46	50,17	18,40	76,15	17,33	59,35	321	17	69,90	13,92	59,92	24,70	74,22	23,61	59,41	284	14		
META	Puerto Concordia	58,68	0,00	81,02	4,24	85,63	13,92	55,67	562	16	52,01	9,33	76,06	10,53	87,07	35,36	59,37	285	13		
SANTANDER	Barichara	81,73	4,85	68,69	5,70	79,80	31,90	58,80	357	31	72,42	2,80	69,45	6,07	82,58	30,50	59,36	286	23		
ANTIOQUIA	San Rafael	83,84	15,94	70,56	5,51	82,02	56,12	60,61	261	20	74,52	15,21	56,12	7,65	82,12	30,35	59,36	287	31		
META	El Dorado	82,10	0,00	64,88	3,31	86,01	61,52	65,56	87	4	52,19	-	73,87	5,28	77,88	37,54	59,36	288	14		
GUAJIRA	Riohacha	66,81	57,95	58,38	12,59	81,04	28,57	51,55	841	11	52,40	45,84	53,50	30,78	79,10	42,36	59,34	289	6		
CAUCA	Piendamó	55,62	1,74	65,38	11,35	80,06	31,35	60,77	255	6	71,14	2,08	74,08	19,01	79,32	24,03	59,33	290	7		
ANTIOQUIA	La Pintada	90,01	16,11	63,72	19,00	67,47	-4,27	52,66	772	78	55,45	15,43	62,89	28,38	70,96	27,40	59,31	291	32		
C/MARCA.	San Bernardo	60,42	4,94	60,28	6,95	87,19	34,93	62,03	201	54	54,85	4,39	78,48	8,77	85,88	34,32	59,24	292	59		
SANTANDER	Piedecuesta	49,32	24,89	51,41	36,08	59,95	20,15	57,68	420	36	61,27	26,69	47,79	43,02	54,46	26,81	59,18	293	24		
CAQUETA	Florencia	61,93	27,76	37,35	38,63	57,96	-7,29	56,32	511	6	54,30	8,99	75,51	14,61	86,62	29,42	59,18	294	2		
CORDOBA	Buenavista	87,48	11,71	50,41	5,07	88,13	37,28	62,57	179	3	73,30	8,18	42,10	4,35	88,99	2,85	59,18	295	5		
NORTE DE SANTANDER	Villa del Rosario	65,62	14,80	62,20	13,71	82,78	11,91	56,70	484	12	54,99	16,26	71,68	19,20	81,59	34,47	59,16	296	4		
BOYACA	Ventaquemada	71,51	0,00	46,57	18,07	78,10	27,81	64,28	125	17	67,21	-	63,02	23,00	73,25	11,54	59,14	297	26		
BOLIVAR	San Cristóbal	93,53	9,13	82,81	0,84	76,03	-39,48	49,38	906	29	55,52	8,17	76,28	2,18	83,08	45,43	59,08	298	5		
CASANARE	Tamara	59,54	1,13	57,54	1,23	89,55	8,86	58,55	372	14	88,45	-	45,50	2,16	91,63	-1,30	59,08	299	18		
NORTE DE SANTANDER	Cúcuta	50,60	19,54	57,87	29,49	81,85	42,39	63,71	141	3	55,33	11,21	78,25	18,27	86,58	30,14	59,05	300	5		
ANTIOQUIA	Barbosa	81,92	19,60	47,01	30,58	63,22	2,64	56,26	518	57	68,26	25,98	51,61	31,74	69,70	24,46	59,05	301	33		
BOYACA	Chivatá	80,55	5,65	66,29	2,77	84,17	26,77	58,49	375	45	53,92	2,88	65,82	2,70	85,01	25,78	59,04	302	27		
SANTANDER	El Guacamayo	34,20	3,89	82,59	4,38	79,64	30,58	56,33	508	53	58,18	0,77	83,23	2,82	81,62	44,17	59,00	303	25		
VALLE	Alcala	78,13	10,43	60,32	11,21	66,73	-36,50	52,83	759	36	65,14	4,30	74,43	15,92	77,14	30,34	58,98	304	15		
C/MARCA.	Quetame	73,91	0,00	68,49	2,26	86,64	5,56	56,19	524	86	66,14	-	90,94	2,72	82,01	50,45	58,95	305	60		
SANTANDER	Jesus Maria	118,29	1,08	65,52	1,68	78,22	-38,62	49,87	893	81	84,99	-	67,96	2,28	88,54	20,51	58,93	306	26		
SUCRE	Los Palmitos	45,61	8,87	61,10	1,67	91,81	23,18	59,26	324	5	72,22	6,81	79,14	4,57	89,70	35,85	58,89	307	4		
BOYACA	Almeida	68,40	0,00	88,55	1,76	84,96	52,12	59,93	292	36	69,72	-	72,48	2,77	86,58	26,30	58,87	308	28		
PUTUMAYO	Puerto Guzman	73,45	1,61	74,60	6,01	93,75	14,18	58,08	398	5	55,47	-	87,91	6,51	88,30	36,13	58,87	309	2		

Resultados del desempeño fiscal de los municipios 2000-2003

DEPTO.	MUNICIPIO	2000									2001								
		Porcentaje de ingresos corrientes destinados a funcionamiento 1/	Magnitud de la deuda 2/	Porcentaje de ingresos que corresponden a transferencias 3/	Porcentaje de ingresos que corresponden a recursos propios 4/	Porcentaje del gasto total destinado a inversión 5/	Capacidad de ahorro 6/	Indicador de desempeño Fiscal 7/	Posición a nivel nacional	Posición a nivel departamental	Porcentaje de ingresos corrientes destinados a funcionamiento 1/	Magnitud de la deuda 2/	Porcentaje de ingresos que corresponden a transferencias 3/	Porcentaje de ingresos que corresponden a recursos propios 4/	Porcentaje del gasto total destinado a inversión 5/	Capacidad de ahorro 6/	Indicador de desempeño Fiscal 7/	Posición a nivel nacional	Posición a nivel departamental
HUILA	Hobo	N.D.	N.D.	N.D.	N.D.	N.D.	N.D.	N.D.	N.D.	N.D.	N.D.	N.D.	N.D.	N.D.	N.D.	N.D.	N.D.	N.D.	
SANTANDER	Confines	106,53	0,00	78,51	9,23	72,36	-22,84	52,46	491	35	50,82	11,88	81,90	9,27	77,17	3,57	51,15	709	66
NORTE DE SANTANDER	Abrego	79,80	17,14	84,03	2,13	80,14	-24,08	48,62	828	29	59,72	12,53	94,00	1,64	80,02	6,06	48,74	881	27
C/MARCA.	La Mesa	91,61	25,65	55,90	28,86	59,28	-39,39	52,39	499	93	N.D.	N.D.	N.D.	N.D.	N.D.	N.D.	N.D.	N.D.	N.D.
MAGDALENA	Pivijay	114,31	24,10	84,44	8,70	69,31	-44,44	46,52	899	13	85,87	14,85	85,79	9,52	74,03	6,96	50,04	794	11
BOYACA	Somondoco	93,39	3,63	84,90	2,79	75,88	10,21	51,94	539	73	69,42	1,20	83,59	3,00	73,99	21,81	54,12	461	45
CALDAS	La Dorada	N.D.	N.D.	N.D.	N.D.	N.D.	N.D.	N.D.	N.D.	N.D.	53,30	11,40	56,57	22,46	62,61	22,40	57,90	261	4
SANTANDER	San Gil	89,97	61,03	37,02	30,38	52,17	7,01	49,07	798	65	46,24	87,89	40,09	46,22	56,71	37,76	51,84	636	57
VALLE	El Aguila	N.D.	N.D.	N.D.	N.D.	N.D.	N.D.	N.D.	N.D.	N.D.	109,88	12,33	55,19	6,56	77,20	-16,88	54,26	452	33
BOYACA	Combita	70,04	4,03	82,38	16,88	72,65	-9,03	52,44	493	64	46,13	1,65	69,54	25,15	50,07	42,19	59,06	224	26
MAGDALENA	Fundación	103,37	18,91	76,88	14,12	71,44	-108,09	49,92	728	6	63,80	7,41	69,66	14,49	72,73	18,08	56,28	330	4
CESAR	Manauere Balcón del C.	N.D.	N.D.	N.D.	N.D.	N.D.	N.D.	N.D.	N.D.	N.D.	134,03	9,40	82,71	0,63	47,87	-721,25	44,52	982	22
RISARALDA	Marsella	53,54	10,31	63,31	21,66	64,40	12,37	55,64	294	5	84,08	42,98	65,80	23,09	61,18	-25,46	47,04	950	13
ANTIOQUIA	Enterrinos	50,04	21,24	40,68	9,95	74,57	47,43	62,48	81	5	56,06	20,30	42,36	8,43	63,84	49,94	60,73	160	13
C/MARCA.	Manta	85,36	0,00	73,68	4,66	83,46	17,55	57,10	221	56	83,05	3,94	86,41	8,62	66,93	3,44	50,04	793	101
BOYACA	Coper	88,72	5,60	95,32	2,32	76,31	-73,53	48,34	838	115	72,46	3,44	92,21	4,37	75,59	-30,33	49,44	836	102
C/MARCA.	Puli	90,07	0,00	72,99	1,16	85,01	-1,28	54,16	368	84	94,14	0,00	65,75	1,16	81,19	-24,58	54,66	428	73
META	San Carlos Guaroa	117,94	6,57	46,36	37,19	41,74	-10,44	55,77	287	10	156,21	3,43	77,35	20,82	59,35	-54,41	51,65	656	20
NORTE DE SANTANDER	Teorama	74,04	6,36	76,40	4,97	82,95	21,51	56,09	264	3	87,16	9,29	86,21	1,08	78,85	-4,37	49,33	841	24
VALLE	Bugalagrande	69,54	18,37	37,62	46,35	40,04	7,95	57,49	207	10	61,95	13,24	44,08	46,92	54,90	33,18	63,93	77	4
BOYACA	Corrales	125,43	0,00	79,51	5,24	68,72	-89,48	51,01	631	91	86,77	3,29	87,55	1,71	71,50	-15,15	49,08	864	108
TOLIMA	Ataco	105,72	10,16	83,12	3,00	79,04	-10,86	49,98	720	25	86,93	6,41	67,78	2,68	83,79	-17,39	53,85	475	14
HUILA	Santa María	119,75	2,65	65,71	2,28	68,17	-26,95	52,14	522	17	338,40	4,64	72,26	3,68	65,39	-221,90	50,10	789	34
QUINDIO	Filandia	126,56	12,23	64,05	22,54	59,15	-18,14	52,44	492	9	98,57	8,53	68,66	23,97	52,54	-4,97	51,56	665	11
TOLIMA	Chaparral	116,51	22,93	75,12	9,38	71,34	-41,61	48,65	827	36	75,27	19,58	78,25	10,29	71,60	-14,10	49,00	869	38
NORTE DE SANTANDER	Tibú	72,40	8,19	62,35	5,17	82,66	8,98	56,01	271	4	75,71	8,89	58,28	4,93	81,47	5,35	55,72	357	5
BOYACA	Chinavita	67,89	3,07	79,58	7,26	83,12	37,11	59,03	157	27	55,63	10,33	79,00	8,27	74,42	26,76	54,89	413	41
SANTANDER	Puerto Wilches	183,10	4,98	70,76	5,38	62,12	-81,45	50,29	693	50	114,62	9,07	65,90	6,48	66,81	-33,71	51,40	687	62
NORTE DE SANTANDER	San Cayetano	119,76	8,10	64,37	3,47	75,21	-38,14	52,73	464	9	72,34	1,78	51,94	8,11	79,29	15,48	59,75	199	3
SUCRE	La Unión	120,32	22,38	82,28	2,24	73,44	-67,16	46,79	894	12	106,37	16,41	57,59	2,42	77,04	-107,84	52,44	594	11
CAUCA	Sotara	109,06	1,86	78,40	4,67	76,24	4,36	52,72	468	22	59,25	1,11	80,51	8,00	80,32	17,67	55,86	349	11
SANTANDER	Santa Bárbara	N.D.	N.D.	N.D.	N.D.	N.D.	N.D.	N.D.	N.D.	N.D.	N.D.	N.D.	N.D.	N.D.	N.D.	N.D.	N.D.	N.D.	N.D.
SANTANDER	Bolívar	43,80	1,74	87,45	9,42	72,10	72,11	62,00	90	6	75,81	1,07	91,07	5,04	77,11	12,36	52,35	602	54
TOLIMA	Mariquita	62,70	20,88	59,69	30,67	58,50	11,05	54,56	342	9	85,63	19,05	66,96	26,90	50,79	-39,88	50,11	787	33
VALLE	Dagua	112,00	5,64	66,90	29,23	65,21	9,36	56,79	234	12	43,33	18,88	59,65	27,21	71,98	48,48	62,47	110	8
NARIÑO	San Pablo	84,84	0,00	82,50	1,41	89,11	4,89	54,15	369	17	62,74	2,53	73,14	2,90	86,10	38,43	60,14	183	19
PUTUMAYO	Onito	57,97	9,00	60,79	10,41	65,68	-29,60	52,71	470	5	81,47	9,38	60,91	10,51	81,15	9,31	56,69	310	3
C/MARCA.	Arbeláez	88,58	0,00	69,72	13,13	71,79	-31,85	54,41	353	82	81,47	0,39	64,80	10,09	73,47	-14,64	54,91	412	70
BOYACA	Puerto Boyacá	89,19	14,16	46,70	30,88	76,77	37,73	65,10	41	8	87,47	25,13	33,38	21,70	69,40	25,75	60,59	167	23
C/MARCA.	Útica	169,63	0,00	70,35	4,37	78,96	-15,47	53,95	384	86	100,36	3,61	71,58	5,38	78,76	-29,32	53,35	514	81
NARIÑO	Policarpa	95,31	0,70	58,26	1,85	90,83	-3,13	57,45	209	12	50,93	0,74	61,74	5,09	87,39	20,40	60,03	188	20

- 1/ Autofinanciación del funcionamiento = Gasto funcionamiento / ingresos corrientes libre destinación * 100%
 2/ Magnitud de la deuda = Saldo deuda / ingresos totales * 100%
 3/ Dependencia de las transferencias = Transferencias / ingresos totales * 100%
 4/ Dependencia de los recursos propios = Ingresos tributarios / ingresos totales * 100%
 5/ Magnitud de la inversión = Inversión / gasto total * 100%
 6/ Capacidad de ahorro = Ahorro corriente / ingresos corrientes * 100%
 7/ Variable que resume los 6 indicadores anteriores en una sola medida, con escala de 0 a 100.

Resultados del desempeño fiscal de los municipios 2000-2003

DEPTO.	MUNICIPIO	2002										2003									
		Porcentaje de ingresos corrientes destinados a funcionamiento 1/	Magnitud de la deuda 2/	Porcentaje de ingresos que corresponden a transferencias 3/	Porcentaje de ingresos que corresponden a recursos propios 4/	Porcentaje del gasto total destinado a inversión 5/	Capacidad de ahorro 6/	Indicador de desempeño Fiscal 7/	Posición 2000 a nivel nacional	Posición a nivel departamental	Porcentaje de ingresos corrientes destinados a funcionamiento 1/	Magnitud de la deuda 2/	Porcentaje de ingresos que corresponden a transferencias 3/	Porcentaje de ingresos que corresponden a recursos propios 4/	Porcentaje del gasto total destinado a inversión 5/	Capacidad de ahorro 6/	Indicador de desempeño Fiscal 7/	Posición a nivel nacional	Posición a nivel departamental		
HUILA	Hobo	94,33	6,96	52,86	3,26	67,07	-22,25	53,40	722	22	57,50	6,80	73,38	4,31	76,66	44,08	58,85	310	8		
SANTANDER	Confinos	52,74	1,58	73,11	7,72	81,42	21,03	57,61	425	38	44,22	1,31	89,13	6,55	84,96	42,13	58,82	311	27		
NORTE DE SANTANDER	Abrego	N.D.	N.D.	N.D.	N.D.	N.D.	N.D.	N.D.	N.D.	N.D.	55,75	5,09	90,95	8,87	82,56	48,45	58,81	312	6		
C/MARCA.	La Mesa	59,27	10,86	37,51	22,29	77,45	49,01	67,62	50	19	71,81	17,15	52,21	25,02	63,98	26,32	58,80	313	61		
MAGDALENA	Pivijay	71,64	N.D.	N.D.	N.D.	94,58	N.D.	N.D.	N.D.	N.D.	55,06	2,01	87,69	11,33	87,30	33,72	58,78	314	4		
BOYACA	Somondoco	64,60	0,00	70,38	3,87	87,45	47,18	62,79	170	23	56,55	-	78,37	4,71	84,38	32,00	58,78	315	29		
CALDAS	La Dorada	64,17	13,32	49,99	28,39	68,47	34,96	62,50	184	4	69,57	22,15	53,76	34,34	69,39	17,97	58,77	316	6		
SANTANDER	San Gil	57,71	50,26	30,90	49,36	56,95	40,68	61,17	236	20	62,73	40,45	39,00	48,80	52,29	27,40	58,74	317	28		
VALLE	El Aguila	61,21	7,03	64,16	11,75	76,12	22,51	58,03	402	23	56,64	3,56	74,51	11,33	80,27	29,44	58,73	318	16		
BOYACA	Combita	51,55	3,07	70,60	22,54	77,81	37,54	62,13	197	28	57,67	2,05	78,70	19,67	74,67	29,15	58,73	319	30		
MAGDALENA	Fundacion	57,32	10,98	69,27	10,24	85,23	25,53	58,25	386	2	50,45	8,58	83,24	13,68	85,77	35,61	58,71	320	5		
CESAR	Manaure Balcon del C.	N.D.	N.D.	N.D.	N.D.	N.D.	N.D.	N.D.	N.D.	N.D.	61,83	0,28	90,47	9,37	85,55	37,95	58,70	321	6		
RISARALDA	Marsella	53,97	16,47	63,81	17,07	72,11	18,34	55,91	543	8	98,48	12,90	61,63	15,28	67,32	54,25	58,69	322	5		
ANTIOQUIA	Entrerrios	71,99	12,80	44,63	7,56	79,73	76,27	68,37	41	3	23,57	48,71	61,03	23,43	85,96	49,39	58,67	323	34		
C/MARCA.	Manta	44,96	N.D.	N.D.	N.D.	N.D.	N.D.	N.D.	N.D.	N.D.	65,13	-	64,39	6,35	84,58	15,19	58,67	324	62		
BOYACA	Coper	67,36	0,63	75,99	3,13	88,00	28,62	58,86	350	44	61,81	-	82,27	3,05	87,70	33,39	58,67	325	31		
C/MARCA.	Pulí	79,76	1,09	69,04	0,45	82,39	8,77	55,40	581	90	63,29	-	82,49	0,26	88,74	35,37	58,66	326	63		
META	San Carlos Guaroa	61,25	5,75	65,03	22,83	66,96	-0,29	54,88	619	19	66,64	3,77	57,21	19,57	64,38	20,10	58,65	327	15		
NORTE DE SANTANDER	Teorama	67,66	2,22	79,33	1,24	78,55	-8,10	51,68	833	34	40,70	2,77	83,06	7,87	84,07	36,05	58,63	328	7		
VALLE	Bugalagrande	69,77	22,37	43,10	46,67	64,90	34,30	64,23	126	7	60,13	37,06	58,11	36,94	74,02	31,12	58,62	329	17		
BOYACA	Corrales	72,80	0,79	75,05	4,86	74,43	17,50	55,25	591	72	41,15	-	81,92	2,17	85,20	36,15	58,59	330	32		
TOLIMA	Ataco	79,21	4,29	78,95	2,56	87,09	4,44	53,70	701	25	55,80	2,32	75,92	3,48	88,45	27,93	58,59	331	5		
HUILA	Santa María	N.D.	N.D.	N.D.	N.D.	70,34	N.D.	N.D.	N.D.	N.D.	50,10	1,48	80,61	4,81	82,15	37,01	58,58	332	9		
QUINDIO	Filandia	50,41	32,39	56,14	12,93	65,72	-43,37	49,60	900	12	59,79	11,95	75,09	17,60	80,39	31,60	58,49	333	4		
TOLIMA	Chaparral	80,16	18,57	73,73	11,89	78,91	6,50	52,40	790	31	65,62	16,71	68,25	17,16	80,92	30,10	58,49	334	6		
NORTE DE SANTANDER	Tibú	60,91	9,70	58,92	3,93	86,13	28,70	59,73	299	8	73,74	8,71	53,43	7,02	87,29	9,54	58,49	335	8		
BOYACA	Chinavita	52,80	7,39	86,39	7,29	82,56	30,61	56,06	535	67	37,00	3,04	84,01	5,15	86,50	36,67	58,49	336	33		
SANTANDER	Puerto Wilches	80,62	9,14	65,05	6,31	84,15	16,55	57,03	461	42	77,83	8,96	53,35	9,36	83,95	10,85	58,48	337	29		
NORTE DE SANTANDER	San Cayetano	58,64	5,05	73,17	11,87	85,13	57,01	63,88	135	2	63,05	8,64	66,09	9,11	82,58	24,84	58,44	338	9		
SUCRE	La Union	77,00	8,55	65,32	4,01	83,36	-0,30	54,00	675	14	69,44	3,34	72,38	6,29	85,31	24,99	58,44	339	5		
CAUCA	Sotara	79,11	0,02	59,04	3,71	89,48	34,89	62,97	166	4	49,53	2,09	92,31	4,05	88,34	42,75	58,43	340	8		
SANTANDER	Santa Bárbara	55,53	0,52	91,49	3,16	93,40	16,11	55,39	582	58	55,61	-	82,55	2,55	81,92	38,89	58,43	341	30		
SANTANDER	Bolívar	84,92	0,67	70,20	5,98	86,00	13,86	57,59	426	39	71,61	0,42	72,45	7,10	82,56	23,66	58,42	342	31		
TOLIMA	Mariquita	62,25	9,97	54,98	26,59	74,17	50,58	65,43	93	2	98,21	20,00	68,06	24,43	79,16	44,47	58,39	343	7		
VALLE	Dagua	94,58	26,49	56,52	19,81	70,47	3,56	53,09	743	35	67,69	41,09	56,66	19,68	82,14	42,25	58,38	344	18		
NARIÑO	San Pablo	42,03	0,00	82,59	3,66	91,91	43,65	61,02	243	23	58,14	-	85,83	7,27	86,54	31,99	58,38	345	38		
PUTUMAYO	Orito	87,98	6,70	53,89	12,21	85,24	12,06	59,68	303	1	83,83	3,24	42,18	9,72	76,29	-97,28	58,37	346	3		
C/MARCA.	Arbeláez	111,25	0,06	64,26	11,41	72,50	-3,57	52,17	804	105	72,22	-	74,25	10,65	79,30	24,44	58,37	347	64		
BOYACA	Puerto Boyacá	78,13	37,52	41,19	16,70	81,92	42,81	61,04	242	30	75,76	30,80	27,97	11,22	86,12	6,72	58,36	348	34		
C/MARCA.	Útica	75,29	1,75	64,88	3,99	84,61	8,80	56,89	473	85	74,97	-	92,46	5,17	82,81	44,64	58,34	349	65		
NARIÑO	Policarpa	64,71	4,53	62,19	5,03	90,07	56,35	65,32	97	12	54,53	7,60	84,99	12,54	86,26	34,01	58,26	350	39		

Resultados del desempeño fiscal de los municipios 2000-2003

DEPTO.	MUNICIPIO	2000								2001									
		Porcentaje de ingresos corrientes destinados a funcionamiento 1/	Magnitud de la deuda 2/	Porcentaje de ingresos que corresponden a transferencias 3/	Porcentaje de ingresos que corresponden a recursos propios 4/	Porcentaje del gasto total destinado a inversión 5/	Capacidad de ahorro 6/	Indicador de desempeño Fiscal 7/	Posición a nivel nacional	Posición a nivel departamental	Porcentaje de ingresos corrientes destinados a funcionamiento 1/	Magnitud de la deuda 2/	Porcentaje de ingresos que corresponden a transferencias 3/	Porcentaje de ingresos que corresponden a recursos propios 4/	Porcentaje del gasto total destinado a inversión 5/	Capacidad de ahorro 6/	Indicador de desempeño Fiscal 7/	Posición a nivel nacional	Posición a nivel departamental
NORTE DE SANTANDER	Hacari	108,08	2,86	94,28	0,37	83,46	-12,19	49,86	736	23	54,46	2,17	92,94	0,55	81,88	-0,85	49,98	797	21
BOYACA	Chivor	79,55	0,00	76,17	1,17	83,49	33,29	58,60	169	29	79,82	0,00	49,66	1,53	84,55	27,56	62,13	118	18
ANTIOQUIA	Turbo	69,25	14,74	64,21	12,78	81,27	11,22	55,88	276	30	59,80	13,47	64,56	21,47	83,10	41,97	62,59	106	9
BOYACA	Santa Rosa de Viterbo	64,63	7,11	71,61	18,40	78,52	23,35	58,46	173	30	67,81	3,42	78,72	15,74	66,79	13,91	54,13	459	44
HUILA	Rivera	82,15	21,69	64,93	17,35	70,43	10,62	53,33	421	13	141,77	23,40	60,11	20,06	66,87	-11,16	51,89	629	27
CALDAS	La Merced	28,48	6,31	88,25	4,45	68,14	-117,32	48,30	839	23	64,40	6,98	90,95	6,00	69,66	-14,61	48,26	913	26
VALLE	Ginebra	93,10	7,09	36,84	23,18	68,89	-33,97	59,48	141	5	85,98	1,73	46,10	26,53	63,51	15,19	61,01	153	12
HUILA	Acevedo	N.D.	N.D.	N.D.	N.D.	N.D.	N.D.	N.D.	N.D.	N.D.	80,05	12,87	70,87	4,69	79,87	-14,93	51,86	632	28
BOYACA	Tibana	74,08	0,00	69,90	4,93	81,67	28,12	59,09	154	25	69,98	0,00	62,67	7,77	81,87	30,78	61,15	145	22
BOLIVAR	Santa Rosa del Sur	80,44	5,04	64,77	10,73	85,20	23,83	59,86	130	3	92,41	4,50	59,25	9,94	74,58	-38,10	55,19	397	6
CALDAS	Anserma	95,43	7,11	68,71	18,78	70,93	4,44	54,75	332	5	93,67	4,44	62,45	17,96	59,99	-17,99	53,57	497	13
BOYACA	Sachica	106,87	3,19	74,38	4,00	83,02	-32,63	53,47	413	56	83,21	0,73	73,51	5,46	75,90	33,35	58,32	247	29
BOYACA	Aquitania	61,50	9,54	71,99	9,15	80,89	24,95	57,09	222	39	94,77	7,25	58,57	7,15	79,63	-10,69	55,19	398	40
C/MARCA.	Nariño	113,59	0,00	83,85	3,16	76,77	-39,49	51,35	595	98	75,39	3,28	84,79	2,90	75,39	-2,39	50,36	767	98
CHOCO	M. Baudó (Boca de Pepe)	N.D.	N.D.	N.D.	N.D.	N.D.	N.D.	N.D.	N.D.	N.D.	110,48	0,00	90,32	2,98	57,58	-40,51	47,09	948	21
ANTIOQUIA	Jericó	114,65	8,45	62,82	17,10	65,10	-15,32	53,46	414	53	75,95	6,77	54,55	20,70	68,18	26,69	60,38	172	16
BOYACA	Moniquira	85,65	7,46	57,61	8,97	62,61	-20,97	52,74	461	60	93,27	3,26	65,13	22,00	53,59	-5,42	52,95	548	52
ANTIOQUIA	Angostura	67,30	9,28	60,42	7,05	82,15	42,66	61,59	97	10	90,29	7,74	65,14	4,34	79,66	44,77	60,60	166	14
BOYACA	Olancho	98,19	4,69	56,84	21,10	82,58	50,15	66,53	34	7	94,04	14,57	49,70	3,72	80,16	59,79	64,12	74	10
C/MARCA.	Cabrera	186,80	3,38	75,47	6,43	52,77	-103,59	48,44	833	108	N.D.	N.D.	N.D.	N.D.	N.D.	N.D.	N.D.	N.D.	N.D.
META	El Calvario	N.D.	N.D.	N.D.	N.D.	N.D.	N.D.	N.D.	N.D.	N.D.	81,40	8,36	79,82	1,94	78,50	-53,18	50,59	750	21
SANTANDER	Suaita	78,50	12,90	81,84	14,66	76,04	6,72	52,16	521	38	66,22	16,27	66,02	13,29	70,44	15,29	54,22	455	41
VALLE	Vijes	91,21	11,63	71,85	8,73	74,50	-16,15	51,69	561	27	75,60	21,14	62,66	5,89	80,27	-10,52	51,91	627	37
C/MARCA.	Vergara	101,62	3,35	77,60	3,34	73,96	-59,37	51,31	606	99	108,80	2,20	75,64	4,52	72,95	-21,84	51,84	635	84
RISARALDA	Apia	91,62	0,00	65,69	12,40	70,63	28,26	59,15	152	3	81,88	1,24	74,46	11,69	77,65	9,43	55,66	364	5
BOYACA	Tasco	86,33	0,00	96,69	1,69	84,48	-49,66	50,41	683	101	72,42	0,00	91,36	2,45	77,68	-16,54	50,24	776	88
BOYACA	Caldas	64,29	0,00	67,10	3,74	78,36	20,45	57,59	200	35	62,90	0,00	89,93	6,97	69,57	-9,84	49,84	812	96
BOYACA	Firavitoba	94,52	0,00	85,97	7,21	78,99	-18,95	52,09	531	72	71,58	0,00	71,92	12,78	77,24	4,98	55,70	358	37
HUILA	Colombia	89,53	1,26	71,16	2,01	68,11	63,04	61,36	102	2	43,59	2,54	77,85	1,28	77,56	0,19	51,72	650	30
NORTE DE SANTANDER	Ocaña	N.D.	N.D.	N.D.	N.D.	N.D.	N.D.	N.D.	N.D.	N.D.	77,22	34,68	63,98	17,40	55,71	20,50	50,19	783	19
ANTIOQUIA	Girardota	64,38	54,76	34,27	56,56	46,69	24,81	56,80	233	26	68,42	70,55	31,07	53,19	39,71	29,48	53,43	510	71
ANTIOQUIA	Betulia	70,65	4,04	69,12	5,10	76,64	32,64	58,37	175	18	72,44	3,63	67,53	6,59	71,13	12,55	54,88	416	54
MAGDALENA	Sabanas de San Angel	N.D.	N.D.	N.D.	N.D.	N.D.	N.D.	N.D.	N.D.	N.D.	N.D.	N.D.	N.D.	N.D.	N.D.	N.D.	N.D.	N.D.	N.D.
HUILA	Campoalegre	73,22	13,93	60,71	25,51	72,90	20,97	58,78	163	4	72,75	7,52	62,94	17,43	73,55	10,83	56,80	302	12
BOYACA	Cuitiva	85,92	2,56	91,11	1,97	83,08	7,54	51,81	553	78	84,39	1,33	52,33	1,46	82,96	-8,03	56,89	298	33
TOLIMA	Cajamarca	89,46	26,50	66,20	22,01	58,43	-13,49	49,35	770	30	87,57	17,87	73,97	17,09	68,12	-5,97	50,51	756	31
ATLANTICO	Puerto Colombia	94,56	17,15	57,01	35,94	57,21	-0,37	54,56	341	4	74,44	7,96	47,24	39,28	62,63	11,72	61,09	146	1
ATLANTICO	Soledad	101,46	0,00	78,53	15,42	75,32	-21,20	53,94	385	5	67,78	19,51	58,03	30,92	58,17	-27,44	53,33	516	8
SANTANDER	Oiba	79,84	22,39	76,36	13,95	67,43	5,23	49,50	763	58	63,44	14,40	63,90	10,80	76,46	42,93	59,81	197	19
BOYACA	Siachoque	231,08	8,97	75,30	8,79	80,55	-144,31	52,41	497	65	74,78	1,89	80,28	8,66	72,20	-22,06	51,74	649	68
ATLANTICO	Malambo	N.D.	N.D.	N.D.	N.D.	N.D.	N.D.	N.D.	N.D.	N.D.	87,46	10,21	69,62	21,00	70,04	-91,07	53,56	499	7
BOYACA	Rondon	62,32	3,51	86,05	2,46	84,30	-41,81	51,55	578	80	60,92	2,99	92,20	2,03	76,09	-44,18	49,22	853	105
BOYACA	Zetaquirá	83,13	1,55	65,65	21,69	77,44	44,51	64,07	51	11	74,42	1,58	64,36	3,50	80,97	61,90	64,60	70	8

- 1/ Autofinanciación del funcionamiento = Gasto funcionamiento / ingresos corrientes libre destinación * 100%
2/ Magnitud de la deuda = Saldo deuda / ingresos totales * 100%
3/ Dependencia de las transferencias = Transferencias / ingresos totales * 100%
4/ Dependencia de los recursos propios = Ingresos tributarios / ingresos totales * 100%
5/ Magnitud de la inversión = Inversión / gasto total * 100%
6/ Capacidad de ahorro = Ahorro corriente / ingresos corrientes * 100%
7/ Variable que resume los 6 indicadores anteriores en una sola medida, con escala de 0 a 100.

Resultados del desempeño fiscal de los municipios 2000-2003

DEPTO.	MUNICIPIO	2002									2003								
		Porcentaje de ingresos corrientes destinados a funcionamiento 1/	Magnitud de la deuda 2/	Porcentaje de ingresos que corresponden a transferencias 3/	Porcentaje de ingresos que corresponden a recursos propios 4/	Porcentaje del gasto total destinado a inversión 5/	Capacidad de ahorro 6/	Indicador de desempeño Fiscal 7/	Posición 2000 a nivel nacional	Posición a nivel departamental	Porcentaje de ingresos corrientes destinados a funcionamiento 1/	Magnitud de la deuda 2/	Porcentaje de ingresos que corresponden a transferencias 3/	Porcentaje de ingresos que corresponden a recursos propios 4/	Porcentaje del gasto total destinado a inversión 5/	Capacidad de ahorro 6/	Indicador de desempeño Fiscal 7/	Posición a nivel nacional	Posición a nivel departamental
NORTE DE SANTANDER	Hacari	72,08	0,33	92,48	1,36	79,89	6,49	51,20	854	35	61,66	0,31	85,77	10,52	82,63	32,21	58,24	351	10
BOYACA	Chivor	51,36	0,00	63,71	0,78	89,70	19,35	59,37	319	41	46,07	-	74,84	0,91	89,65	23,22	58,23	352	35
ANTIOQUIA	Turbo	59,61	20,30	67,43	10,61	78,98	-29,48	51,86	822	84	42,57	16,85	86,28	11,49	91,28	41,64	58,23	353	35
BOYACA	Santa Rosa de Viterbo	75,92	2,19	54,73	22,35	78,82	42,83	65,76	81	13	71,77	-	69,85	18,11	74,11	16,79	58,22	354	36
HUILA	Rivera	88,93	17,35	65,50	16,53	75,12	-4,48	53,03	747	24	65,62	14,28	66,65	21,41	75,96	24,64	58,19	355	10
CALDAS	La Merced	52,29	1,73	69,39	4,46	86,67	11,18	56,97	466	10	109,82	-	85,85	3,76	86,32	66,62	58,15	356	7
VALLE	Ginebra	85,63	7,76	48,54	24,05	69,69	5,75	58,68	366	21	71,20	8,05	63,01	29,09	65,20	16,68	58,12	357	19
HUILA	Acevedo	79,49	11,81	77,32	6,04	85,08	-3,33	52,13	808	26	67,00	7,98	90,35	5,20	81,41	51,84	58,11	358	11
BOYACA	Tibana	77,13	0,00	77,15	8,39	77,63	26,45	57,58	429	52	79,29	-	62,56	6,23	83,68	10,83	58,10	359	37
BOLIVAR	Santa Rosa del Sur	68,47	0,00	62,31	7,73	83,82	16,96	59,37	320	5	75,44	-	76,87	13,15	81,06	20,79	58,09	360	6
CALDAS	Anserma	74,95	0,81	75,40	17,28	75,04	13,87	56,76	479	11	77,82	0,75	75,69	15,47	74,62	24,82	58,07	361	8
BOYACA	Sachica	63,84	0,72	69,80	6,97	82,67	10,80	56,77	478	60	93,42	0,48	69,33	7,19	81,31	30,36	58,05	362	38
BOYACA	Aquitania	66,57	0,00	73,97	7,94	78,08	17,67	56,71	483	61	64,17	4,38	81,30	10,63	81,32	32,51	58,05	363	39
C/MARCA.	Nariño	107,37	0,00	56,80	2,33	80,48	-5,60	53,91	688	98	92,43	-	78,26	5,01	74,51	47,02	58,03	364	66
CHOCO	M. Baudo (Boca de Pepe)	75,10	2,25	75,71	2,79	85,18	10,63	55,27	587	10	68,88	-	75,74	0,62	84,56	28,56	58,02	365	5
ANTIOQUIA	Jerico	74,13	27,65	48,56	13,94	70,78	-13,18	52,67	771	77	78,20	38,47	44,96	18,22	76,25	32,78	58,01	366	36
BOYACA	Moniquira	83,35	6,23	60,88	15,72	76,81	12,98	57,97	406	51	73,69	8,01	60,58	25,67	66,09	15,96	57,99	367	40
ANTIOQUIA	Angostura	94,24	12,69	60,82	4,31	84,08	39,35	60,27	275	24	42,30	32,49	85,76	7,15	91,39	62,07	57,95	368	37
BOYACA	Otanche	32,96	14,04	46,97	2,38	82,69	59,97	64,88	108	15	47,29	13,74	57,13	3,85	88,50	17,74	57,95	369	41
C/MARCA.	Cabrera	96,88	0,00	79,57	2,92	82,34	-14,12	52,82	774	101	80,05	-	67,56	2,83	84,24	17,88	57,95	370	67
META	El Calvario	81,27	0,00	43,82	0,60	93,11	3,92	60,64	260	8	44,71	-	83,14	0,94	90,12	29,20	57,93	371	16
SANTANDER	Suaita	62,91	8,32	61,12	11,27	78,86	43,53	61,93	210	15	74,44	6,02	73,40	10,97	80,12	26,61	57,93	372	32
VALLE	Vijes	92,81	11,72	54,86	4,82	81,96	-8,42	54,97	607	31	68,78	10,03	65,54	8,87	84,63	20,64	57,93	373	20
C/MARCA.	Vergara	72,51	1,29	71,15	3,02	87,64	13,45	57,06	455	84	78,89	1,23	79,81	4,80	87,38	26,10	57,92	374	68
RISARALDA	Apia	77,85	2,83	69,97	10,40	79,28	25,60	58,67	367	4	84,82	1,99	72,78	11,76	81,38	18,88	57,90	375	6
BOYACA	Tasco	73,33	6,90	85,00	0,86	82,73	25,84	54,60	638	80	44,06	3,26	78,88	1,65	86,20	31,92	57,90	376	42
BOYACA	Caldas	85,52	0,00	76,37	4,78	81,70	-5,06	53,66	706	92	45,33	-	88,08	8,37	81,99	34,91	57,90	377	43
BOYACA	Firavitoba	97,06	0,00	76,46	10,14	71,77	-20,31	52,48	783	99	59,53	-	79,01	16,17	78,45	21,20	57,87	378	44
HUILA	Colombia	83,36	1,70	79,32	1,17	86,38	28,24	57,49	434	11	63,41	0,78	85,60	1,75	88,19	33,38	57,86	379	12
NORTE DE SANTANDER	Ocaña	78,79	19,40	62,42	18,49	68,10	15,90	54,77	625	20	63,23	23,87	59,91	24,76	69,95	29,79	57,86	380	11
ANTIOQUIA	Girardota	68,55	70,58	27,59	37,31	59,59	24,91	53,99	677	71	43,22	55,69	23,17	44,49	55,87	24,14	57,84	381	38
ANTIOQUIA	Betulia	106,59	4,60	67,86	5,87	77,27	18,17	54,34	655	69	86,61	5,30	84,86	6,83	79,57	43,76	57,84	382	39
MAGDALENA	Sabanas de San Angel	77,84	0,00	75,88	2,57	82,31	-18,87	53,48	717	9	72,28	-	93,24	5,24	79,92	45,24	57,83	383	6
HUILA	Campoalegre	78,43	0,37	52,51	18,58	78,08	14,02	61,20	233	6	85,81	-	65,72	22,56	70,52	10,29	57,82	384	13
BOYACA	Cuitiva	59,54	1,46	83,04	2,49	84,11	8,77	53,74	698	90	38,55	-	93,13	1,93	87,56	40,25	57,81	385	45
TOLIMA	Cajamarca	59,66	25,21	69,37	14,41	79,38	31,83	56,32	509	13	47,30	16,78	82,83	14,07	80,59	44,15	57,81	386	8
ATLANTICO	Puerto Colombia	102,92	8,08	44,92	29,85	69,38	-9,96	57,76	417	6	98,77	7,50	47,91	45,88	61,01	3,46	57,80	387	2
ATLANTICO	Soledad	53,82	9,38	66,45	29,23	71,97	38,41	61,88	214	2	66,81	12,56	76,11	18,52	82,74	25,29	57,78	388	3
SANTANDER	Oiba	55,82	5,68	66,47	15,08	78,66	38,37	61,36	227	19	62,96	5,65	77,86	12,98	78,26	29,42	57,75	389	33
BOYACA	Siachoque	69,70	0,20	77,38	5,14	82,15	8,30	54,90	617	77	54,82	-	87,01	9,32	81,58	31,71	57,65	390	46
ATLANTICO	Malambo	64,98	6,51	63,89	22,76	79,81	20,70	60,30	274	4	75,04	3,91	66,24	32,46	56,36	18,13	57,65	391	4
BOYACA	Rondon	51,83	0,00	84,66	2,20	86,71	23,94	56,51	497	64	38,30	-	90,79	1,87	86,88	37,63	57,65	392	47
BOYACA	Zetaquirá	53,51	0,00	77,55	2,45	85,62	60,94	63,26	155	21	64,97	-	70,72	3,53	84,25	18,40	57,65	393	48

Resultados del desempeño fiscal de los municipios 2000-2003

DEPTO.	MUNICIPIO	2000							2001										
		Porcentaje de ingresos corrientes destinados a funcionamiento 1/	Magnitud de la deuda 2/	Porcentaje de ingresos que corresponden a transferencias 3/	Porcentaje de ingresos que corresponden a recursos propios 4/	Porcentaje del gasto total destinado a inversión 5/	Capacidad de ahorro 6/	Indicador de desempeño Fiscal 7/	Posición a nivel nacional	Posición a nivel departamental	Porcentaje de ingresos corrientes destinados a funcionamiento 1/	Magnitud de la deuda 2/	Porcentaje de ingresos que corresponden a transferencias 3/	Porcentaje de ingresos que corresponden a recursos propios 4/	Porcentaje del gasto total destinado a inversión 5/	Capacidad de ahorro 6/	Indicador de desempeño Fiscal 7/	Posición a nivel nacional	Posición a nivel departamental
TOLIMA	Flandes	78,96	19,18	66,08	27,62	60,76	7,17	53,13	437	14	77,68	17,55	73,40	19,81	70,94	-8,68	51,58	664	25
SANTANDER	Florian	76,83	0,00	62,60	33,04	87,13	68,50	72,07	10	1	71,56	0,00	72,55	8,97	82,36	51,01	63,02	93	8
BOYACA	Togui	94,93	5,76	76,00	1,83	76,52	-76,67	51,32	602	86	86,49	5,36	69,60	4,00	70,30	-48,02	51,71	651	69
SANTANDER	Hato	90,29	3,16	92,56	2,29	81,79	-28,20	50,13	710	52	65,00	7,08	90,59	2,76	77,08	-17,98	49,02	867	77
SANTANDER	Paramo	54,59	11,40	67,87	19,73	80,69	27,59	59,51	137	9	33,73	7,17	47,59	26,08	71,98	7,88	59,99	191	18
ANTIOQUIA	Montebello	68,18	1,82	72,62	13,21	70,38	5,03	54,19	366	46	76,97	1,62	69,72	16,04	77,26	4,70	56,25	331	38
C/MARCA	Fomeque	86,92	3,14	71,00	12,54	84,04	29,49	60,20	124	38	81,46	1,59	70,64	20,02	66,83	9,64	55,78	354	61
CAQUETA	El Doncello	85,03	27,00	61,37	20,97	74,72	20,46	55,78	285	6	75,62	15,61	52,75	14,13	61,77	12,12	54,62	430	6
NARIÑO	Tumaco	N.D.	N.D.	N.D.	N.D.	N.D.	N.D.	N.D.	N.D.	N.D.	N.D.	N.D.	N.D.	N.D.	N.D.	N.D.	N.D.	N.D.	N.D.
SANTANDER	Landazuri	66,67	25,73	89,15	8,91	79,86	0,56	47,40	873	74	N.D.	N.D.	N.D.	N.D.	N.D.	N.D.	N.D.	N.D.	N.D.
BOYACA	Sutatenza	138,87	0,00	83,45	6,68	78,71	-12,06	52,27	512	69	84,57	7,79	90,35	8,19	74,51	7,20	50,51	758	85
META	Guamal	127,16	19,45	58,07	27,52	74,87	24,84	59,40	142	6	74,57	8,17	70,49	18,40	72,13	18,86	56,67	312	13
BOYACA	Saboya	89,56	10,13	83,70	10,79	76,87	8,29	52,12	525	70	74,95	7,79	69,07	10,72	67,73	1,97	52,33	606	62
CALDAS	Belalcazar	92,23	4,29	74,52	12,79	71,19	-32,22	52,72	469	11	116,25	1,90	52,76	8,39	79,65	-23,68	57,25	284	5
CALDAS	San Jose	98,25	10,10	91,11	4,99	78,17	-6,03	48,92	809	21	75,79	6,08	87,64	5,94	74,12	-43,35	49,69	821	23
BOYACA	Macanal	78,84	5,62	89,38	5,54	84,57	81,60	63,93	55	13	70,15	2,70	83,85	7,01	80,72	64,35	62,24	117	17
CAUCA	Santa Rosa	72,51	1,89	90,19	0,18	79,86	-41,31	50,07	716	28	108,09	0,13	90,15	0,32	68,93	-37,26	48,56	891	33
ANTIOQUIA	San Carlos	104,54	3,05	74,64	13,17	72,19	48,29	60,68	112	12	97,28	2,03	76,53	12,19	73,58	47,80	60,57	169	15
VALLE	Trujillo	66,95	3,28	62,35	9,17	72,72	-7,10	54,49	350	18	88,86	10,81	69,48	15,75	74,04	11,62	55,10	403	31
QUINDIO	Cordoba	146,15	4,13	66,07	5,63	73,73	-49,38	53,24	429	8	85,52	7,63	83,42	10,90	67,18	-30,90	49,72	819	12
SANTANDER	Cerrito	82,62	4,50	76,48	1,37	88,56	-14,59	53,41	416	26	44,99	2,18	68,24	3,72	90,15	24,21	59,57	205	21
CESAR	Valledupar	97,84	44,07	57,66	24,88	26,93	-8,19	42,65	941	16	65,72	40,55	45,64	25,52	72,48	-0,03	52,96	547	7
NARIÑO	Cordoba	95,11	0,13	97,85	2,15	67,99	-155,10	47,51	868	50	N.D.	N.D.	N.D.	N.D.	N.D.	N.D.	N.D.	N.D.	N.D.
SUCRE	Palmito	N.D.	N.D.	N.D.	N.D.	N.D.	N.D.	N.D.	N.D.	N.D.	62,38	6,87	67,80	5,32	80,92	-5,41	53,72	489	5
VALLE	Florida	67,16	61,93	56,72	26,73	54,05	-51,18	44,42	933	39	90,39	51,25	55,20	26,70	52,43	-10,08	46,33	965	41
QUINDIO	Quimbaya	100,15	24,71	53,37	28,07	71,98	26,53	59,10	153	3	71,19	27,63	56,02	29,93	60,59	9,29	53,86	472	6
SANTANDER	Simacota	105,42	3,30	80,23	13,11	79,64	34,32	58,81	160	11	87,32	2,82	58,65	3,67	84,35	43,06	62,93	94	9
NORTE DE SANTANDER	Herran	68,97	1,42	81,50	1,33	84,04	8,94	53,81	394	8	61,32	0,60	77,56	1,64	79,52	7,95	53,73	488	8
SUCRE	Ovejas	88,79	15,57	75,63	1,55	85,29	-48,89	51,01	630	6	102,04	14,60	58,01	3,16	75,15	-92,94	52,52	590	10
CESAR	Gamarra	73,89	11,40	80,03	16,40	70,17	19,22	53,97	383	4	78,62	7,59	77,06	7,53	76,66	-17,03	51,77	646	10
SANTANDER	Valle San Jose	67,63	2,02	75,62	5,59	82,22	41,41	60,10	127	8	69,79	0,89	74,10	6,11	75,88	12,35	55,03	407	34
BOLIVAR	Maria la Baja	134,89	25,17	91,37	6,27	72,41	-112,94	45,31	922	26	148,24	23,08	89,95	4,73	59,65	-122,00	43,50	985	31
SUCRE	Morroa	101,39	16,76	76,42	1,83	81,01	-52,17	49,98	719	8	61,75	13,22	67,60	1,59	86,57	-8,00	52,93	553	8
SANTANDER	La Paz	88,04	4,02	92,28	2,88	82,58	6,56	51,27	611	44	64,36	2,08	80,09	6,54	86,49	-4,00	53,78	481	43
CAQUETA	La Montañita	55,11	0,00	83,17	5,07	81,87	11,82	54,51	347	8	73,62	0,00	67,71	14,52	84,35	31,23	61,95	126	2
CALDAS	Marquetalia	136,82	14,56	77,38	9,81	65,80	-51,95	48,92	810	22	96,41	12,58	83,70	9,76	61,43	-44,87	47,62	938	27
CESAR	Pelaya	57,20	7,47	75,91	7,77	84,70	34,24	58,71	165	1	63,85	8,81	91,32	3,45	82,78	-4,59	49,65	826	15
NORTE DE SANTANDER	Pamplonita	98,22	0,91	82,91	2,30	78,43	-56,38	51,50	579	17	73,03	1,40	86,31	2,22	78,29	-37,72	50,84	730	15
ANTIOQUIA	Antioquia	130,04	9,69	61,29	15,79	78,48	23,75	59,18	149	17	72,08	18,41	67,16	16,50	65,50	26,19	55,05	406	52
ANTIOQUIA	La Union	84,99	8,28	51,06	16,06	67,87	25,49	59,65	133	14	88,70	8,73	59,61	18,40	59,72	-11,05	53,26	525	74
CHOCO	Unguia	100,32	1,50	98,62	1,38	73,97	11,59	49,82	740	11	73,36	1,32	94,61	3,13	72,59	-9,16	48,74	880	16
C/MARCA	Fuquene	N.D.	N.D.	N.D.	N.D.	N.D.	N.D.	N.D.	N.D.	N.D.	54,20	4,69	49,82	25,81	58,91	19,68	59,69	202	43
BOYACA	Briceno	72,32	0,45	86,52	2,34	83,41	15,01	54,21	364	51	81,16	0,43	82,05	1,73	77,97	-6,45	51,56	667	72

- 1/ Autofinanciación del funcionamiento = Gasto funcionamiento / ingresos corrientes libre destinación * 100%
2/ Magnitud de la deuda = Saldo deuda / ingresos totales * 100%
3/ Dependencia de las transferencias = Transferencias / ingresos totales * 100%
4/ Dependencia de los recursos propios = Ingresos tributarios / ingresos totales * 100%
5/ Magnitud de la inversión = Inversión / gasto total * 100%
6/ Capacidad de ahorro = Ahorro corriente / ingresos corrientes * 100%
7/ Variable que resume los 6 indicadores anteriores en una sola medida, con escala de 0 a 100.

Resultados del desempeño fiscal de los municipios 2000-2003

DEPTO.	MUNICIPIO	2002									2003								
		Porcentaje de ingresos corrientes destinados a funcionamiento 1/	Magnitud de la deuda 2/	Porcentaje de ingresos que corresponden a transferencias 3/	Porcentaje de ingresos que corresponden a recursos propios 4/	Porcentaje del gasto total destinado a inversión 5/	Capacidad de ahorro 6/	Indicador de desempeño Fиска 7/	Posición 2000 a nivel nacional	Posición a nivel departamental	Porcentaje de ingresos corrientes destinados a funcionamiento 1/	Magnitud de la deuda 2/	Porcentaje de ingresos que corresponden a transferencias 3/	Porcentaje de ingresos que corresponden a recursos propios 4/	Porcentaje del gasto total destinado a inversión 5/	Capacidad de ahorro 6/	Indicador de desempeño Fиска 7/	Posición a nivel nacional	Posición a nivel departamental
TOLIMA	Flandes	71,56	18,73	70,71	23,92	70,40	13,53	54,48	645	19	85,72	9,79	73,91	23,15	68,42	30,42	57,65	394	9
SANTANDER	Florian	51,49	0,00	63,75	18,30	83,31	59,19	67,38	53	3	90,17	-	66,54	4,81	85,24	18,44	57,65	395	34
BOYACA	Togui	84,42	1,04	72,93	4,16	80,15	-5,78	53,65	707	93	49,34	-	80,64	5,60	78,61	32,25	57,64	396	49
SANTANDER	Hato	85,30	2,18	80,90	3,68	79,39	-0,97	51,98	815	73	42,17	1,00	92,09	1,51	84,48	42,62	57,58	397	35
SANTANDER	Paramo	30,68	0,88	74,66	6,98	91,36	62,55	65,52	88	7	61,10	0,50	87,22	6,08	89,80	26,52	57,57	398	36
ANTIOQUIA	Montebello	67,83	1,96	67,13	14,87	75,05	22,71	58,84	354	38	71,08	0,31	70,45	11,77	79,87	14,01	57,56	399	40
C/MARCA	Fomeque	82,65	0,81	54,24	11,70	76,22	32,80	62,34	191	52	80,22	1,00	58,41	14,96	68,95	10,82	57,53	400	69
CAQUETA	El Doncello	80,56	4,84	62,63	10,78	74,27	15,56	57,11	452	5	83,96	7,59	70,22	14,26	79,71	19,50	57,51	401	3
NARIÑO	Tumaco	N.D.	N.D.	N.D.	N.D.	N.D.	N.D.	N.D.	N.D.	N.D.	33,73	12,26	88,63	10,42	70,61	57,18	57,48	402	40
SANTANDER	Landazuri	91,05	20,12	76,56	6,97	76,87	-1,95	49,51	902	82	58,99	23,74	78,72	16,82	81,12	42,51	57,47	403	37
BOYACA	Sutatenza	63,59	1,86	85,70	5,19	80,85	27,89	56,12	527	66	72,05	-	74,78	12,44	75,83	21,02	57,46	404	50
META	Guamal	66,24	5,11	69,90	15,03	68,14	16,40	55,71	558	15	83,81	5,65	65,77	24,54	66,77	15,55	57,46	405	17
BOYACA	Saboya	35,45	4,69	49,25	7,16	85,92	25,11	62,11	199	29	57,50	6,78	85,17	9,22	86,22	31,65	57,46	406	51
CALDAS	Belalcazar	68,83	5,32	77,83	11,93	71,36	-12,25	51,89	819	24	76,70	5,04	77,02	12,79	80,48	23,75	57,45	407	9
CALDAS	San Jose	73,84	3,24	79,37	7,66	79,09	2,12	52,96	753	19	59,77	1,79	83,07	11,15	81,01	27,20	57,45	408	10
BOYACA	Macanal	78,37	10,69	85,34	4,53	87,47	74,46	62,84	169	22	103,15	4,18	48,94	6,28	86,08	18,55	57,44	409	52
CAUCA	Santa Rosa	72,39	0,00	94,95	2,08	86,15	13,78	53,18	738	24	83,65	-	92,14	6,40	83,34	36,59	57,42	410	9
ANTIOQUIA	San Carlos	119,28	2,66	74,70	11,39	74,30	53,24	57,20	448	48	91,07	1,35	44,74	11,48	76,51	-1,15	57,41	411	41
VALLE	Trujillo	117,32	8,22	68,37	12,72	71,16	-24,87	48,92	914	39	69,69	5,76	69,15	14,71	79,57	15,25	57,40	412	21
QUINDIO	Cordoba	52,30	7,70	73,64	4,70	77,81	-35,55	52,02	811	11	40,66	7,69	90,15	4,40	87,68	40,66	57,37	413	5
SANTANDER	Cerrito	83,70	1,81	81,21	2,65	85,68	14,12	55,09	599	60	59,16	0,38	91,12	5,72	87,95	31,23	57,34	414	38
CESAR	Valledupar	51,11	29,13	48,26	28,06	74,12	29,04	59,86	294	4	74,43	15,98	77,63	18,36	84,45	26,16	57,31	415	7
NARIÑO	Cordoba	139,00	4,80	41,06	1,29	41,34	-440,64	43,06	985	51	23,20	0,06	94,79	4,17	89,99	33,62	57,28	416	41
SUCRE	Palmito	88,38	0,73	58,61	0,78	88,40	45,88	63,96	131	3	70,22	-	78,02	5,58	87,30	17,97	57,28	417	6
VALLE	Florida	92,41	30,54	48,72	23,86	61,67	-3,82	52,22	801	37	89,63	19,72	55,97	23,58	67,02	27,56	57,27	418	22
QUINDIO	Quimbaya	75,67	22,83	56,54	21,83	74,34	21,11	57,48	435	6	64,79	18,70	65,81	25,56	68,82	26,30	57,26	419	6
SANTANDER	Simacota	74,30	0,00	77,11	3,58	86,75	19,59	57,25	445	40	73,25	-	81,31	5,88	86,75	21,32	57,24	420	39
NORTE DE																			
SANTANDER	Herran	78,80	7,55	67,90	6,05	84,08	48,43	61,79	215	6	43,55	6,58	80,51	2,52	80,65	38,27	57,23	421	12
SUCRE	Ovejas	79,92	5,35	58,91	3,34	88,63	-3,80	56,37	505	9	75,09	0,03	80,50	3,62	88,84	20,64	57,23	422	7
CESAR	Gamarra	89,49	3,15	73,43	11,24	72,56	10,23	54,67	629	7	71,82	8,56	59,10	39,34	62,12	-26,28	57,20	423	8
SANTANDER	Valle San Jose	54,83	0,68	68,88	5,30	85,09	36,95	61,14	238	21	49,41	0,33	83,31	5,79	83,30	27,24	57,19	424	40
BOLIVAR	Maria la Baja	87,31	5,14	71,16	2,62	89,32	43,25	61,22	231	4	43,76	9,48	92,25	4,96	82,84	48,29	57,18	425	7
SUCRE	Morroa	85,15	7,56	59,15	1,94	86,13	5,07	56,07	533	10	77,34	7,83	78,40	1,39	85,47	33,13	57,16	426	8
SANTANDER	La Paz	33,24	3,02	75,21	3,67	87,60	50,48	61,98	203	14	48,04	1,41	80,55	4,98	89,00	20,26	57,16	427	41
CAQUETA	La Montañita	55,18	3,00	68,54	8,93	85,78	33,00	60,87	250	2	67,40	2,57	87,28	11,82	84,84	25,63	57,15	428	4
CALDAS	Marquetalia	86,10	5,44	72,80	7,75	81,05	6,88	54,68	628	15	62,94	6,10	71,63	8,36	84,97	17,17	57,11	429	11
CESAR	Pelaya	137,66	7,11	74,63	6,20	84,65	-44,50	45,65	964	18	62,25	-	88,14	11,29	83,75	24,95	57,11	430	9
NORTE DE																			
SANTANDER	Pamplonita	60,44	1,34	82,07	3,71	83,06	8,78	53,94	685	23	56,88	5,64	84,77	4,68	86,56	31,97	57,10	431	13
ANTIOQUIA	Antioquia	51,30	15,67	54,90	14,72	42,30	-169,06	49,21	909	97	93,73	24,44	61,88	19,60	79,71	33,80	57,09	432	42
ANTIOQUIA	La Union	72,37	28,56	41,31	17,09	71,83	7,54	55,52	572	61	74,28	16,80	55,23	21,47	75,31	9,23	57,04	433	43
CHOCO	Unguia	252,05	35,81	86,46	2,57	73,80	-174,76	15,43	1019	28	29,92	8,11	74,50	6,82	85,91	22,10	56,97	434	6
C/MARCA	Fuquene	72,34	0,00	53,43	21,27	72,98	28,99	63,05	164	48	66,42	-	74,23	13,91	74,36	17,17	56,94	435	70
BOYACA	Briceño	64,52	0,00	78,30	0,93	85,10	30,58	58,07	399	50	77,91	-	78,68	1,46	83,92	24,44	56,94	436	53

Resultados del desempeño fiscal de los municipios 2000-2003

DEPTO.	MUNICIPIO	2000							2001										
		Porcentaje de ingresos corrientes destinados a funcionamiento 1/	Magnitud de la deuda 2/	Porcentaje de ingresos que corresponden a transferencias 3/	Porcentaje de ingresos que corresponden a recursos propios 4/	Porcentaje del gasto total destinado a inversión 5/	Capacidad de ahorro 6/	Indicador de desempeño Fiscal 7/	Posición a nivel nacional	Posición a nivel departamental	Porcentaje de ingresos corrientes destinados a funcionamiento 1/	Magnitud de la deuda 2/	Porcentaje de ingresos que corresponden a transferencias 3/	Porcentaje de ingresos que corresponden a recursos propios 4/	Porcentaje del gasto total destinado a inversión 5/	Capacidad de ahorro 6/	Indicador de desempeño Fiscal 7/	Posición a nivel nacional	Posición a nivel departamental
BOYACA	Muzo	83,12	0,00	74,68	5,55	78,94	28,73	58,07	186	33	75,65	0,00	77,03	4,83	77,95	-9,49	52,94	550	53
ANTIOQUIA	Concordia	143,77	15,92	69,51	12,74	61,41	-80,72	49,65	753	98	68,20	24,64	69,13	13,24	72,35	17,30	52,83	561	78
BOYACA	La Victoria	78,06	0,00	97,88	0,31	88,69	-10,64	50,70	656	95	51,82	0,00	91,00	0,32	86,48	10,84	53,11	533	50
VALLE	Riofrio	96,44	8,55	78,58	12,80	63,31	20,78	53,22	432	23	107,42	8,48	60,87	22,15	64,59	-12,25	54,51	434	32
BOLIVAR	Simiti	75,13	2,57	89,06	3,54	79,24	-13,45	50,57	669	10	82,85	2,86	78,93	2,90	78,70	-13,63	51,92	626	16
ANTIOQUIA	Caramanta	60,81	8,69	77,61	5,10	82,42	31,26	56,93	227	23	76,32	5,91	67,96	8,97	82,15	3,75	55,26	394	50
VALLE	El Dovio	100,90	3,20	77,49	10,68	65,37	-47,46	51,12	620	32	188,94	0,95	64,23	12,31	75,42	-30,15	55,42	380	27
SANTANDER	San Andres	99,05	5,40	88,26	3,81	79,88	4,93	51,10	623	45	70,11	3,00	76,92	6,13	78,51	-2,72	52,71	573	49
VALLE	Toro	100,36	3,08	73,79	17,61	71,60	11,90	55,76	288	17	60,33	0,89	73,84	19,25	66,23	9,54	55,16	399	29
CALDAS	Risaralda	67,81	8,94	81,29	14,16	73,00	0,91	51,33	598	15	79,10	6,49	83,80	13,03	68,37	-12,84	50,42	764	22
NARIÑO	Puerres	42,14	18,30	81,78	8,81	85,86	19,04	53,80	396	18	78,84	16,09	91,44	2,19	80,53	-15,48	47,72	934	49
ANTIOQUIA	Titiribi	126,85	6,41	65,61	17,12	67,68	-21,07	53,80	395	50	94,20	3,26	67,18	16,71	68,13	-21,64	54,19	456	62
SANTANDER	Gambita	64,18	4,06	89,32	4,35	80,32	9,67	52,08	532	40	53,22	2,79	91,70	4,67	78,75	22,28	53,69	491	44
CAUCA	Popayan	109,85	34,15	33,55	39,26	52,23	12,12	56,73	237	9	82,96	51,30	32,05	48,44	44,90	35,07	57,75	265	9
CAQUETA	Solano	80,77	3,48	80,76	15,70	87,71	-8,90	55,13	316	7	55,57	0,70	70,62	23,20	70,59	21,83	59,00	228	5
CIMARCA	Cachipay	111,16	5,44	60,59	8,36	65,13	-16,74	52,94	447	90	88,07	13,32	68,18	17,58	61,37	-45,53	51,21	702	92
META	Cubarral	78,05	0,00	67,08	7,99	83,61	59,46	65,26	38	2	60,92	0,00	56,56	4,66	83,27	3,49	57,58	271	11
BOYACA	Soraca	73,10	7,30	69,03	2,46	67,68	-23,10	50,76	653	94	73,49	8,50	78,37	5,27	74,09	-31,79	50,60	749	83
ANTIOQUIA	Vigia del Fuerte	107,80	4,24	82,78	8,01	67,01	-0,51	49,92	729	96	70,63	0,50	85,92	2,54	75,15	0,57	50,68	742	96
CALDAS	Samana	72,69	2,83	77,11	10,99	75,82	-5,61	53,06	442	10	70,02	7,43	86,96	4,61	74,25	-33,78	49,35	839	24
CALDAS	Palestina	139,59	8,46	73,95	19,58	45,20	14,16	50,93	639	16	77,27	6,66	70,49	21,57	65,64	8,52	54,76	419	7
SANTANDER	Chima	61,36	0,00	81,79	3,04	84,77	1,19	53,22	431	27	67,81	0,00	87,78	4,99	78,62	-34,89	51,37	692	63
BOYACA	Maripi	N.D.	N.D.	N.D.	N.D.	N.D.	N.D.	N.D.	N.D.	N.D.	98,18	8,58	75,99	0,96	82,30	-30,55	51,62	659	71
CIMARCA	Villapinzon	39,80	0,31	42,49	22,60	76,47	18,44	63,88	57	19	67,39	8,76	49,45	26,19	61,50	4,94	57,20	289	57
NORTE DE																			
SANTANDER	El Tarra	116,45	4,13	84,65	7,09	81,40	15,27	54,27	361	6	57,92	2,91	92,33	1,15	83,28	14,91	52,60	582	11
SANTANDER	Cabrera	77,94	3,72	87,91	2,37	75,50	-95,07	49,72	747	56	34,34	5,02	77,53	2,72	92,07	38,91	60,04	187	17
QUINDIO	Armenia	67,60	21,95	57,82	28,48	70,67	21,73	58,01	188	4	84,81	23,46	56,60	25,15	74,12	17,44	57,29	283	3
SANTANDER	Galan	117,75	0,00	84,25	2,33	80,75	1,19	52,00	535	41	52,71	0,00	91,75	3,46	82,49	2,59	51,55	669	59
BOYACA	Pauna	70,47	12,28	63,76	3,14	81,51	-1,72	53,11	440	59	77,03	16,49	82,19	3,94	71,65	-30,92	47,91	929	118
ANTIOQUIA	San Francisco	81,11	5,09	76,15	0,67	83,78	21,44	55,79	284	32	97,74	3,09	87,59	1,35	83,77	-48,34	51,10	714	93
NARIÑO	El Charco	103,82	0,00	94,82	2,85	74,65	-47,12	49,23	787	39	107,92	6,82	94,21	2,06	59,48	-167,41	45,40	977	52
CAUCA	Sucre	97,56	0,00	83,64	0,62	83,96	-12,83	52,21	516	24	67,83	0,00	85,90	0,66	84,63	-6,80	51,97	623	24
SANTANDER	Charala	N.D.	N.D.	N.D.	N.D.	N.D.	N.D.	N.D.	N.D.	N.D.	189,32	4,73	66,89	24,27	49,58	-55,32	51,93	625	56
VALLE	Buenaventura	N.D.	N.D.	N.D.	N.D.	N.D.	N.D.	N.D.	N.D.	N.D.	104,05	0,02	40,91	38,51	49,84	20,44	62,59	105	7
CHOCO	El Carmen	83,72	6,80	72,21	6,35	81,21	13,89	55,42	303	3	88,04	14,31	83,44	4,54	63,57	-55,47	46,85	958	22
CORDOBA	Montelibano	39,30	24,40	50,48	11,65	87,72	45,95	62,61	79	2	72,65	27,17	57,72	14,00	73,76	3,40	52,36	599	17
VAUPES	Caruru	132,91	3,50	92,23	2,54	78,29	5,34	50,34	690	3	74,62	1,42	73,89	3,08	73,46	10,79	53,82	476	3
CHOCO	Condoto	N.D.	N.D.	N.D.	N.D.	N.D.	N.D.	N.D.	N.D.	N.D.	124,36	10,81	90,37	2,25	58,75	-69,30	45,16	980	23
BOLIVAR	Zambrano	109,63	11,10	94,28	1,67	64,02	-172,69	45,30	923	27	90,37	9,81	91,63	3,63	77,82	-48,73	48,62	887	25
SANTANDER	Mogotes	112,81	2,39	90,55	4,65	72,66	-22,57	49,41	766	60	N.D.	N.D.	N.D.	N.D.	N.D.	N.D.	N.D.	N.D.	N.D.
NARIÑO	Cumbitara	276,28	3,46	98,19	0,36	76,43	-132,98	47,65	862	49	N.D.	N.D.	N.D.	N.D.	N.D.	N.D.	N.D.	N.D.	N.D.
CALDAS	Manizales	71,00	69,73	26,53	38,71	52,24	30,43	54,17	367	6	48,85	77,61	27,70	47,64	58,30	28,31	54,70	426	8
META	Lejanias	80,16	0,00	74,88	5,50	79,77	11,08	55,42	302	11	60,92	0,00	67,88	4,48	82,64	4,77	55,85	350	14
CIMARCA	Guayabetal	56,36	0,00	58,92	2,22	84,90	24,01	60,28	120	36	65,24	0,00	78,66	11,11	73,95	7,87	54,27	451	77

- 1/ Autofinanciación del funcionamiento = Gasto funcionamiento / ingresos corrientes libre destinación * 100%
2/ Magnitud de la deuda = Saldo deuda / ingresos totales * 100%
3/ Dependencia de las transferencias = Transferencias / ingresos totales * 100%
4/ Dependencia de los recursos propios = Ingresos tributarios / ingresos totales * 100%
5/ Magnitud de la inversión = Inversión / gasto total * 100%
6/ Capacidad de ahorro = Ahorro corriente / ingresos corrientes * 100%
7/ Variable que resume los 6 indicadores anteriores en una sola medida, con escala de 0 a 100.

Resultados del desempeño fiscal de los municipios 2000-2003

DEPTO.	MUNICIPIO	2002									2003								
		Porcentaje de ingresos corrientes destinados a funcionamiento 1/	Magnitud de la deuda 2/	Porcentaje de ingresos que corresponden a transferencias 3/	Porcentaje de ingresos que corresponden a recursos propios 4/	Porcentaje del gasto total destinado a inversión 5/	Capacidad de ahorro 6/	Indicador de desempeño Fiscal 7/	Posición 2000 a nivel nacional	Posición a nivel departamental	Porcentaje de ingresos corrientes destinados a funcionamiento 1/	Magnitud de la deuda 2/	Porcentaje de ingresos que corresponden a transferencias 3/	Porcentaje de ingresos que corresponden a recursos propios 4/	Porcentaje del gasto total destinado a inversión 5/	Capacidad de ahorro 6/	Indicador de desempeño Fiscal 7/	Posición a nivel nacional	Posición a nivel departamental
BOYACA	Muzo	69,45	0,00	84,30	6,44	79,04	-36,67	52,23	799	103	89,60	-	75,69	6,45	83,16	22,83	56,92	437	54
ANTIOQUIA	Concordia	82,70	26,47	56,90	11,56	78,78	15,32	54,92	610	64	63,92	16,02	64,60	13,73	82,19	17,71	56,91	438	44
BOYACA	La Victoria	70,23	0,00	92,50	0,36	84,03	-1,51	50,78	870	109	48,23	-	85,22	1,32	86,78	27,93	56,91	439	55
VALLE	Riofrio	82,10	11,78	56,50	19,37	74,92	2,57	56,30	512	25	75,66	7,46	65,28	20,66	75,39	8,39	56,90	440	23
BOLIVAR	Simiti	68,60	0,05	81,69	3,50	87,89	26,94	57,85	411	10	81,78	-	67,91	5,86	86,99	5,30	56,89	441	8
ANTIOQUIA	Caramanta	105,47	31,84	70,04	10,24	67,10	-29,25	45,40	966	109	72,96	23,43	69,01	6,48	82,88	37,47	56,87	442	45
VALLE	El Dovio	66,33	0,00	54,35	10,04	88,21	21,30	62,42	187	10	62,47	-	82,97	12,36	79,48	21,66	56,87	443	24
SANTANDER	San Andres	79,94	0,00	73,17	3,00	88,89	10,52	56,72	482	48	19,87	3,46	89,04	3,92	89,08	30,19	56,84	444	42
VALLE	Toro	87,46	3,00	73,03	14,35	71,87	-2,56	53,56	710	34	82,78	4,56	80,60	17,95	74,10	24,23	56,83	445	25
CALDAS	Risaralda	64,79	4,72	74,01	11,09	77,66	5,28	54,35	654	17	61,77	-	81,32	14,65	76,43	20,53	56,82	446	12
NARIÑO	Puerres	64,62	7,14	61,26	3,93	87,86	16,76	58,26	384	30	54,12	9,06	84,90	9,19	85,95	30,14	56,80	447	42
ANTIOQUIA	Titiribi	72,09	19,12	53,18	14,80	65,18	-57,42	52,70	765	75	67,58	19,58	64,60	14,70	81,22	21,19	56,80	448	46
SANTANDER	Gambita	80,20	3,96	85,40	6,65	83,71	-12,08	52,15	806	72	61,26	0,68	85,32	7,73	79,48	29,19	56,79	449	43
CAUCA	Popayan	71,32	64,94	37,89	34,89	57,15	-11,19	48,70	919	31	39,42	32,25	72,35	18,62	82,14	38,68	56,79	450	10
CAQUETA	Solano	51,00	0,00	79,37	7,15	87,51	38,00	60,48	266	3	57,36	3,87	87,67	9,34	86,04	26,04	56,71	451	5
C/MARCA.	Cachipay	86,85	6,38	59,35	10,64	75,51	4,64	55,83	549	87	71,70	-	68,87	10,18	74,88	13,31	56,66	452	71
META	Cubarral	66,78	0,00	72,37	3,70	74,09	2,36	53,21	737	25	69,68	-	66,23	7,37	69,66	19,18	56,66	453	18
BOYACA	Soraca	54,84	9,71	88,21	4,95	85,19	28,14	55,02	604	73	65,62	7,84	79,86	4,97	81,94	31,14	56,61	454	56
ANTIOQUIA	Vigia del Fuerte	149,74	0,51	85,64	12,03	66,20	-55,11	40,79	996	116	70,99	-	82,63	3,99	92,13	14,80	56,60	455	47
CALDAS	Samana	90,99	1,49	81,97	3,64	84,76	19,58	55,89	544	14	78,91	0,70	77,92	2,42	88,44	16,38	56,59	456	13
CALDAS	Palestina	66,44	2,09	62,61	19,36	76,99	25,97	61,10	241	6	80,24	11,01	70,19	19,92	77,77	13,67	56,58	457	14
SANTANDER	Chima	43,84	1,24	79,17	5,86	84,55	16,26	56,19	525	54	43,32	3,65	87,89	5,29	86,51	28,77	56,56	458	44
BOYACA	Maripi	72,91	4,08	69,08	1,56	85,91	17,09	56,92	470	58	80,13	1,36	61,18	2,49	88,32	-2,98	56,55	459	57
C/MARCA.	Villapinzon	64,34	0,83	62,29	13,76	76,39	47,19	63,68	142	43	88,71	3,95	62,71	23,03	69,60	7,85	56,53	460	72
NORTE DE																			
SANTANDER	El Tarra	N.D.	N.D.	N.D.	N.D.	N.D.	N.D.	N.D.	N.D.	N.D.	67,83	0,51	71,95	1,83	80,21	19,09	56,51	461	14
SANTANDER	Cabrera	45,28	2,44	84,32	1,79	88,75	52,91	60,91	246	22	59,97	1,15	93,10	4,72	83,23	34,69	56,47	462	45
QUINDIO	Armenia	70,08	26,58	64,53	25,01	81,92	30,27	58,75	363	5	54,23	21,82	70,19	16,48	79,87	26,81	56,45	463	7
SANTANDER	Galan	59,73	0,00	82,32	1,85	83,86	13,95	54,78	624	62	71,84	-	86,25	2,12	86,09	25,79	56,43	464	46
BOYACA	Pauna	73,46	3,35	65,46	2,70	86,29	12,90	57,22	447	55	66,52	2,14	79,54	6,85	83,84	18,84	56,41	465	58
ANTIOQUIA	San Francisco	61,37	2,28	65,80	0,32	89,07	22,53	58,94	349	36	60,82	4,78	74,78	0,66	89,82	17,19	56,41	466	48
NARIÑO	El Charco	66,30	3,10	85,03	8,00	80,46	15,15	54,41	650	41	68,91	1,28	84,87	15,05	77,05	21,90	56,41	467	43
CAUCA	Sucre	68,48	0,00	91,23	1,93	86,30	16,48	54,19	666	21	49,61	-	95,90	1,97	84,71	37,01	56,40	468	11
SANTANDER	Charala	108,98	14,57	63,91	13,42	67,06	-7,79	49,40	905	83	67,33	14,19	80,40	15,49	79,91	28,53	56,34	469	47
VALLE	Buenaventura	55,36	31,24	39,94	29,79	76,19	14,56	59,16	332	19	77,16	15,73	58,51	26,79	74,10	13,69	56,32	470	26
CHOCO	El Carmen	63,60	7,41	74,62	5,70	84,85	19,00	56,23	521	7	75,66	11,68	77,48	10,86	83,80	23,19	56,32	471	7
CORDOBA	Montelibano	47,01	16,24	52,50	10,91	87,75	42,31	63,09	162	2	104,95	16,02	33,21	6,90	89,44	7,28	56,30	472	6
VAUPES	Caruru	53,40	0,61	47,09	0,65	88,21	13,31	60,67	258	3	44,80	0,68	95,55	0,02	85,24	38,27	56,30	473	2
CHOCO	Condoto	92,02	6,15	76,43	1,74	84,89	-20,04	52,56	777	13	70,37	5,62	74,68	6,60	85,52	15,60	56,28	474	8
BOLIVAR	Zambrano	62,49	3,27	84,99	2,97	86,11	21,11	55,44	575	18	58,65	3,66	84,52	3,92	84,18	27,46	56,26	475	9
SANTANDER	Mogotes	63,22	0,78	74,44	5,37	84,10	21,19	57,63	423	37	52,71	0,69	91,16	4,80	88,05	25,50	56,25	476	48
NARIÑO	Cumbitara	N.D.	2,84	84,53	2,23	100,00	100,00	N.D.	N.D.	N.D.	72,57	-	84,13	13,00	82,26	15,19	56,25	477	44
CALDAS	Manizales	56,68	64,04	27,33	43,75	62,24	32,06	57,84	413	9	61,48	38,27	56,67	25,56	74,19	27,56	56,23	478	15
META	Lejanias	85,08	0,00	76,38	4,80	83,97	32,01	59,04	339	10	64,57	2,20	87,51	8,38	78,69	29,75	56,23	479	19
C/MARCA.	Guayabeta	55,49	0,00	72,47	5,54	84,20	28,17	59,22	328	69	67,45	-	78,44	12,75	77,15	15,03	56,22	480	73

Resultados del desempeño fiscal de los municipios 2000-2003

DEPTO.	MUNICIPIO	2000									2001								
		Porcentaje de ingresos corrientes destinados a funcionamiento 1/	Magnitud de la deuda 2/	Porcentaje de ingresos que corresponden a transferencias 3/	Porcentaje de ingresos que corresponden a recursos propios 4/	Porcentaje del gasto total destinado a inversión 5/	Capacidad de ahorro 6/	Indicador de desempeño Fiscal 7/	Posición a nivel nacional	Posición a nivel departamental	Porcentaje de ingresos corrientes destinados a funcionamiento 1/	Magnitud de la deuda 2/	Porcentaje de ingresos que corresponden a transferencias 3/	Porcentaje de ingresos que corresponden a recursos propios 4/	Porcentaje del gasto total destinado a inversión 5/	Capacidad de ahorro 6/	Indicador de desempeño Fiscal 7/	Posición a nivel nacional	Posición a nivel departamental
CIMARCA.	Tocaima	123,08	7,66	63,67	19,49	70,18	8,20	55,97	272	66	113,22	9,18	54,50	28,57	66,41	-15,25	56,74	307	58
CORDOBA	Chinu	157,71	18,98	71,75	9,22	65,74	-79,25	48,86	814	15	91,36	6,68	48,16	7,70	87,02	-6,95	58,27	248	7
CIMARCA.	Anolaima	136,76	1,79	54,00	22,46	68,99	-0,83	57,55	202	51	122,06	0,25	65,98	22,53	61,65	6,05	55,69	360	62
VALLE	San Pedro	99,42	5,73	66,53	24,39	62,73	-3,99	54,19	365	19	66,64	17,49	65,40	28,48	70,49	26,84	58,39	245	19
CIMARCA.	Paratebueno	133,00	5,21	49,19	17,23	78,77	63,66	68,42	23	13	N.D.	N.D.	N.D.	N.D.	N.D.	N.D.	N.D.	N.D.	N.D.
SANTANDER	San Joaquín	65,04	3,93	97,11	1,60	82,85	-10,90	49,30	777	62	65,42	3,01	89,71	1,88	74,27	-19,88	49,28	847	75
BOYACA	Paez	113,87	2,10	63,17	22,92	80,61	37,38	63,95	54	12	85,67	1,88	65,19	4,04	78,80	48,32	62,02	123	20
BOYACA	Gachantiva	76,21	6,16	89,50	1,87	85,10	22,45	54,06	377	52	71,20	8,25	63,97	2,96	81,58	-3,87	53,79	478	46
CAUCA	Silvia	84,55	7,05	88,52	7,77	84,45	27,78	55,74	290	12	71,85	7,10	94,20	4,74	79,64	4,25	49,86	808	31
SANTANDER	Puente Nacional	85,37	3,93	67,59	25,05	77,55	46,61	64,23	49	4	81,42	2,48	43,20	10,53	80,55	38,92	65,27	59	5
META	El Castillo	109,88	9,19	85,77	4,26	75,58	-16,52	51,94	542	19	72,87	2,08	78,21	6,46	74,02	2,28	52,33	605	19
ANTIOQUIA	Santo Domingo	137,39	2,22	68,73	9,28	67,06	-28,88	52,67	475	64	110,31	6,78	68,06	7,59	77,38	21,23	56,76	306	37
AMAZONAS	Puerto Nariño	96,98	0,86	95,78	0,66	78,88	-16,42	49,29	779	2	99,90	0,60	92,33	0,61	74,28	-33,73	49,09	863	2
CALDAS	Supia	94,73	0,00	65,25	11,22	80,03	21,16	59,50	138	2	58,05	1,81	76,63	15,46	78,13	32,84	59,56	206	2
RISARALDA	Mistrato	69,37	16,79	82,70	3,75	84,43	-13,92	49,88	733	13	88,15	12,87	80,99	3,35	83,06	-29,17	50,57	753	10
BOYACA	Nuevo Colon	68,89	1,74	88,23	5,21	71,81	-11,35	49,88	734	106	70,21	1,38	64,18	6,14	73,25	-10,35	54,14	458	43
CIMARCA.	La Palma	N.D.	N.D.	N.D.	N.D.	N.D.	N.D.	N.D.	N.D.	N.D.	83,39	1,74	79,83	4,80	74,13	-20,43	51,53	672	88
TOLIMA	Planadas	85,95	6,22	77,17	6,10	82,35	-0,04	52,72	467	16	83,94	5,04	82,76	6,46	80,91	-40,04	51,87	631	23
PUTUMAYO	Villagarzon	61,72	8,09	81,10	12,31	71,70	1,40	51,21	616	8	57,59	5,26	88,32	5,51	75,47	11,00	51,60	662	8
VALLE	Guacarí	65,35	53,90	50,67	27,70	59,05	18,11	50,66	661	33	138,39	20,47	38,39	18,86	65,27	-36,97	55,39	384	28
BOYACA	Mongua	99,68	8,89	95,07	2,53	72,10	-118,18	47,09	884	119	62,57	2,51	94,55	3,86	80,05	-13,39	49,90	807	95
BOLIVAR	Pinillos	N.D.	N.D.	N.D.	N.D.	N.D.	N.D.	N.D.	N.D.	N.D.	47,83	0,44	89,26	0,08	76,22	-125,69	49,86	809	20
HUILA	La Plata	116,08	16,49	73,10	10,29	49,10	-114,85	46,56	898	32	92,60	12,57	53,17	10,42	78,91	-6,12	55,49	376	16
TOLIMA	San Luis	N.D.	N.D.	N.D.	N.D.	N.D.	N.D.	N.D.	N.D.	N.D.	N.D.	N.D.	N.D.	N.D.	N.D.	N.D.	N.D.	N.D.	N.D.
BOYACA	San Luis de Gaceno	87,75	4,93	76,90	13,36	78,16	8,09	54,75	333	49	66,20	2,95	79,40	8,15	74,08	21,65	55,30	390	39
CIMARCA.	Zipaquirá	119,66	6,85	32,03	42,01	59,63	23,02	65,36	37	17	76,54	6,95	30,48	42,45	58,67	28,23	66,35	51	23
SANTANDER	San Miguel	79,90	1,19	84,83	0,55	74,51	-68,52	50,21	698	51	52,57	0,28	77,76	0,98	85,73	35,08	58,92	233	23
CHOCO	Certegui	N.D.	N.D.	N.D.	N.D.	N.D.	N.D.	N.D.	N.D.	N.D.	67,74	0,00	99,02	0,54	80,80	-38,45	49,24	851	14
VICHADA	La Primavera	126,69	0,00	72,27	1,69	87,09	-11,56	54,65	337	1	84,89	0,00	44,38	2,20	87,42	-23,12	59,25	217	1
SANTANDER	Guepsa	91,78	0,27	84,21	2,58	54,21	-160,58	47,40	874	75	62,99	0,27	81,58	5,82	80,83	26,79	56,99	294	27
PUTUMAYO	Puerto Caycedo	57,40	3,85	85,63	8,03	82,53	18,83	55,11	317	2	58,44	2,57	84,82	6,03	81,74	3,14	52,56	586	6
ARAUCA	Tame	111,73	7,90	60,42	4,17	74,33	-6,50	53,37	419	4	81,14	6,15	78,78	5,38	70,06	9,50	51,79	643	6
CAUCA	Jambaló	81,77	0,00	87,61	1,50	86,26	14,00	54,30	360	15	78,49	1,83	84,38	4,39	81,69	-3,01	52,00	621	23
CIMARCA.	Tibirita	116,03	0,57	67,02	4,26	87,45	-23,34	55,88	278	67	N.D.	N.D.	N.D.	N.D.	N.D.	N.D.	N.D.	N.D.	N.D.
BOYACA	Chiquiza	86,39	4,89	87,14	2,58	80,86	-0,56	50,56	670	99	72,15	4,66	90,71	2,03	78,92	3,52	50,18	784	91
CORDOBA	Ayapel	118,67	16,58	76,05	1,76	76,99	-137,61	49,36	769	13	116,38	21,16	51,38	4,15	83,86	-24,80	53,97	467	11
CIMARCA.	Nocaima	103,78	1,41	69,24	3,39	84,95	-4,58	54,83	327	76	87,03	0,68	61,18	4,59	79,46	18,47	58,41	244	48
TOLIMA	Piedras	79,68	8,11	65,00	7,54	79,10	8,68	55,35	305	8	71,45	10,13	55,82	8,92	73,46	14,15	56,56	319	8
SUCRE	Since	N.D.	N.D.	N.D.	N.D.	N.D.	N.D.	N.D.	N.D.	N.D.	92,69	12,89	53,90	7,57	79,11	-25,67	54,88	414	4
NARIÑO	Buesaco	85,61	16,07	82,40	7,39	79,18	-0,04	49,78	743	35	78,51	11,66	64,06	7,89	84,19	-3,49	54,40	445	31
MAGDALENA	Nueva Granada	N.D.	N.D.	N.D.	N.D.	N.D.	N.D.	N.D.	N.D.	N.D.	66,30	0,00	91,81	5,89	75,77	-8,36	50,41	766	10
CORDOBA	Cotorra	74,96	70,48	82,34	2,00	85,14	1,52	40,21	951	19	98,56	54,75	66,59	2,26	84,27	-35,75	45,23	979	23
CALDAS	Villamaría	72,29	34,09	54,82	37,54	44,08	5,95	50,82	649	17	48,79	25,78	63,50	30,54	50,55	27,26	62,74	453	10
MAGDALENA	Cerro San Antonio	N.D.	N.D.	N.D.	N.D.	N.D.	N.D.	N.D.	N.D.	N.D.	50,27	0,49	98,35	0,47	80,26	87,07	62,74	101	2
CIMARCA.	Puerto Salgar	150,93	0,04	74,75	18,11	63,75	-45,64	52,98	445	89	85,12	0,08	51,20	32,89	63,06	2,68	59,52	207	44

- 1/ Autofinanciación del funcionamiento = Gasto funcionamiento / ingresos corrientes libre destinación * 100%
2/ Magnitud de la deuda = Saldo deuda / ingresos totales * 100%
3/ Dependencia de las transferencias = Transferencias / ingresos totales * 100%
4/ Dependencia de los recursos propios = Ingresos tributarios / ingresos totales * 100%
5/ Magnitud de la inversión = Inversión / gasto total * 100%
6/ Capacidad de ahorro = Ahorro corriente / ingresos corrientes * 100%
7/ Variable que resume los 6 indicadores anteriores en una sola medida, con escala de 0 a 100.

Resultados del desempeño fiscal de los municipios 2000-2003

DEPTO.	MUNICIPIO	2002								2003									
		Porcentaje de ingresos corrientes destinados a funcionamiento 1/	Magnitud de la deuda 2/	Porcentaje de ingresos que corresponden a transferencias 3/	Porcentaje de ingresos que corresponden a recursos propios 4/	Porcentaje del gasto total destinado a inversión 5/	Capacidad de ahorro 6/	Indicador de desempeño Fiscal 7/	Posición 2000 a nivel nacional	Posición a nivel departamental	Porcentaje de ingresos corrientes destinados a funcionamiento 1/	Magnitud de la deuda 2/	Porcentaje de ingresos que corresponden a transferencias 3/	Porcentaje de ingresos que corresponden a recursos propios 4/	Porcentaje del gasto total destinado a inversión 5/	Capacidad de ahorro 6/	Indicador de desempeño Fiscal 7/	Posición a nivel nacional	Posición a nivel departamental
C/MARCA.	Tocaima	72,26	0,00	51,02	20,90	76,47	21,28	62,75	173	50	79,39	26,33	65,03	26,82	74,57	20,19	56,21	481	74
CORDOBA	Chinu	87,16	5,70	54,25	8,34	83,77	-6,87	57,05	458	10	74,60	15,13	65,84	14,50	82,55	12,26	56,21	482	7
C/MARCA.	Anoaima	83,11	2,47	57,04	13,75	75,25	2,84	57,09	453	83	77,76	1,31	64,26	18,12	73,79	-5,87	56,19	483	75
VALLE	San Pedro	74,21	10,20	52,15	18,96	66,54	17,47	58,13	396	22	75,83	15,46	74,49	22,78	69,87	26,22	56,19	484	27
C/MARCA.	Paratebuena	76,49	9,57	50,67	7,71	61,87	31,27	58,01	403	78	89,88	12,11	63,93	22,82	72,79	14,75	56,19	485	76
SANTANDER	San Joaquin	65,85	2,92	92,75	0,98	82,51	10,43	51,68	832	74	62,84	2,30	95,31	0,93	82,09	41,56	56,17	486	49
BOYACA	Paez	62,76	0,00	55,71	4,77	82,73	56,77	65,96	76	11	77,91	-	64,56	4,67	81,30	4,62	56,16	487	59
BOYACA	Gachantiva	57,04	2,17	75,33	5,11	84,90	43,41	60,80	253	32	63,17	13,66	71,67	4,64	86,48	22,00	56,13	488	60
CAUCA	Silvia	66,31	4,75	80,06	4,56	88,09	24,82	57,12	451	15	74,41	0,95	93,87	4,25	83,63	33,09	56,12	489	12
SANTANDER	Puente Nacional	134,20	4,63	58,15	10,88	74,92	16,34	51,02	864	78	94,45	3,49	51,72	10,21	78,88	4,46	56,12	490	50
META	El Castillo	65,02	0,00	86,80	3,66	85,03	32,04	57,39	440	13	50,66	-	87,60	4,09	85,01	24,22	56,11	491	20
ANTIOQUIA	Santo Domingo	66,78	5,52	69,75	7,21	80,99	45,98	61,16	237	18	87,43	2,21	62,75	10,12	80,06	3,75	56,10	492	49
AMAZONAS	Puerto Nariño	81,71	0,00	87,81	2,10	88,03	11,06	54,20	664	2	76,03	-	96,42	3,42	82,72	36,14	56,08	493	1
CALDAS	Supia	51,02	3,50	68,46	11,61	82,06	37,04	61,23	230	5	36,16	20,84	83,20	12,92	84,17	35,57	56,08	494	16
RISARALDA	Mistrato	81,86	4,28	72,24	2,63	88,29	-4,28	54,28	658	10	81,01	3,81	79,22	3,78	90,59	14,34	56,08	495	7
BOYACA	Nuevo Colon	77,33	4,56	68,95	5,30	81,43	36,98	59,81	296	37	71,74	4,67	87,02	6,63	79,86	31,77	56,08	496	61
C/MARCA.	La Palma	135,63	27,50	76,37	4,19	74,26	-10,34	39,94	999	115	70,86	1,05	90,35	2,40	92,31	21,86	56,06	497	77
TOLIMA	Planadas	79,38	0,55	82,96	4,25	85,79	13,26	55,19	596	18	87,30	0,48	82,16	6,66	84,83	19,34	56,05	498	10
PUTUMAYO	Villagarzon	58,64	0,00	72,71	4,93	83,13	29,65	59,13	333	2	62,08	0,00	90,75	5,11	86,25	24,59	56,04	499	4
VALLE	Guacarí	69,40	61,31	48,47	22,96	84,99	34,23	55,75	556	29	33,35	69,91	61,49	35,19	77,86	54,12	56,03	500	28
BOYACA	Mongua	56,50	2,15	89,26	1,89	72,22	-88,69	49,17	910	114	73,29	-	88,98	1,19	83,75	29,49	56,03	501	62
BOLIVAR	Pinillos	66,36	3,74	75,66	0,11	93,34	22,42	57,78	415	11	53,73	1,17	93,74	0,45	92,46	27,01	56,02	502	10
HUILA	La Plata	85,29	11,83	61,32	10,17	81,99	10,71	56,48	499	12	65,92	14,82	81,89	13,71	83,18	26,85	55,99	503	14
TOLIMA	San Luis	N.D.	N.D.	N.D.	N.D.	N.D.	N.D.	N.D.	N.D.	N.D.	66,29	3,20	74,58	6,40	82,62	13,94	55,96	504	11
BOYACA	San Luis de Gaceno	59,03	0,00	66,39	7,15	76,62	14,24	57,00	464	56	77,01	-	79,19	7,78	77,02	19,30	55,93	505	63
C/MARCA.	Zipaquira	61,54	34,88	31,97	36,19	70,57	36,79	63,33	151	44	68,13	57,37	33,84	39,97	63,44	21,20	55,92	506	78
SANTANDER	San Miguel	58,87	0,22	79,95	1,54	87,56	36,26	59,17	331	27	51,10	-	93,84	2,28	87,13	28,90	55,91	507	51
CHOCO	Certegui	89,85	0,00	66,83	9,33	79,54	-11,13	55,55	568	9	67,65	-	69,07	3,58	85,45	4,26	55,91	508	9
VICHADA	La Primavera	93,11	0,00	62,17	0,96	86,40	-13,84	56,07	534	1	74,87	-	69,41	1,43	90,91	0,97	55,91	509	1
SANTANDER	Guepsa	74,93	0,62	74,23	6,16	84,61	15,15	56,96	467	44	83,87	0,47	81,78	11,85	82,50	12,11	55,90	510	52
PUTUMAYO	Puerto Caycedo	62,49	0,00	73,18	3,17	85,83	19,78	57,68	421	6	71,96	8,06	83,35	3,14	89,55	24,12	55,90	511	5
ARAUCA	Tame	77,83	1,01	50,74	4,26	88,98	-16,01	58,66	368	5	87,09	-	79,68	10,77	82,55	13,16	55,89	512	4
CAUCA	Jambaló	86,06	0,00	86,46	2,59	85,18	16,72	54,90	614	20	66,84	-	92,86	4,09	85,56	27,54	55,89	513	13
C/MARCA.	Tibritá	61,98	3,23	50,73	2,27	89,98	32,59	63,19	157	46	78,69	-	83,38	8,20	84,48	14,71	55,88	514	79
BOYACA	Chiquiza	324,42	6,12	69,83	4,61	84,79	-198,54	12,56	1021	121	50,76	1,34	92,24	5,09	83,89	29,11	55,87	515	64
CORDOBA	Ayapel	N.D.	N.D.	N.D.	N.D.	N.D.	N.D.	N.D.	N.D.	N.D.	80,09	14,11	70,68	4,16	87,11	19,69	55,87	516	8
C/MARCA.	Nocaima	71,52	0,00	72,01	8,65	82,37	23,48	58,76	360	73	70,42	-	73,31	10,44	75,82	11,30	55,85	517	80
TOLIMA	Piedras	89,95	6,10	54,78	6,54	81,73	18,97	59,21	329	10	89,85	7,90	48,55	7,64	80,02	-19,76	55,82	518	12
SUCRE	Since	71,32	5,44	57,07	6,29	89,72	31,25	62,19	195	4	81,45	7,02	71,12	7,11	89,19	6,21	55,82	519	9
NARIÑO	Buesaco	50,50	8,05	62,58	5,59	89,09	18,49	58,63	370	29	83,78	6,06	85,80	13,15	84,22	18,85	55,80	520	45
MAGDALENA	Nueva Granada	72,78	0,00	88,36	8,78	83,13	29,67	57,29	444	3	71,02	-	90,15	8,74	82,09	23,05	55,80	521	7
CORDOBA	Cotorra	83,63	1,32	65,98	4,09	86,67	1,35	55,99	537	13	76,74	11,17	72,85	4,89	88,08	16,20	55,79	522	9
CALDAS	Villamaría	118,12	59,38	48,46	24,09	49,88	-18,68	40,87	994	27	78,82	59,24	49,74	28,84	71,79	41,34	55,79	523	17
MAGDALENA	Cerro San Antonio	61,58	0,00	84,91	0,83	86,98	11,29	54,31	657	7	59,41	-	93,45	5,67	85,79	25,23	55,73	524	8
C/MARCA.	Puerto Salgar	88,26	10,41	45,39	41,08	60,85	19,93	62,21	194	53	76,40	11,01	53,31	38,78	42,73	9,00	55,73	525	81

Resultados del desempeño fiscal de los municipios 2000-2003

DEPTO.	MUNICIPIO	2000							2001										
		Porcentaje de ingresos corrientes destinados a funcionamiento 1/	Magnitud de la deuda 2/	Porcentaje de ingresos que corresponden a transferencias 3/	Porcentaje de ingresos que corresponden a recursos propios 4/	Porcentaje del gasto total destinado a inversión 5/	Capacidad de ahorro 6/	Indicador de desempeño Fiscal 7/	Posición a nivel nacional	Posición a nivel departamental	Porcentaje de ingresos corrientes destinados a funcionamiento 1/	Magnitud de la deuda 2/	Porcentaje de ingresos que corresponden a transferencias 3/	Porcentaje de ingresos que corresponden a recursos propios 4/	Porcentaje del gasto total destinado a inversión 5/	Capacidad de ahorro 6/	Indicador de desempeño Fiscal 7/	Posición a nivel nacional	Posición a nivel departamental
SUCRE	Buenavista	133,12	10,14	71,17	0,97	90,84	-30,36	53,47	412	2	N.D.	N.D.	N.D.	N.D.	N.D.	N.D.	N.D.	N.D.	N.D.
TOLIMA	Honda	90,44	16,07	55,75	35,39	51,80	-4,69	53,98	382	10	91,56	8,03	49,42	21,01	59,70	17,39	58,14	251	4
QUINDIO	Montenegro	114,05	28,32	58,52	31,62	55,72	-2,34	51,31	604	10	74,56	19,17	57,45	34,59	46,85	2,71	52,61	581	10
TOLIMA	Anzoategui	103,27	12,84	88,65	5,57	80,21	-22,07	49,24	786	31	65,61	8,80	87,69	4,14	79,82	-29,14	49,85	810	35
ANTIOQUIA	Bello	101,42	41,01	39,51	33,12	34,89	-16,73	48,75	822	105	76,13	31,07	41,79	41,12	36,44	-9,13	51,81	641	85
SUCRE	Tolu	N.D.	N.D.	N.D.	N.D.	N.D.	N.D.	N.D.	N.D.	N.D.	83,41	108,00	58,59	26,24	47,42	-17,23	35,98	1002	18
TOLIMA	Purificacion	111,54	19,59	55,85	5,57	77,18	-27,20	52,67	474	17	82,54	20,86	25,86	10,53	82,72	-3,32	58,95	232	3
CESAR	La Gloria	161,22	4,29	75,25	11,89	71,61	-10,15	52,40	498	5	93,17	2,26	85,75	4,57	76,20	4,66	51,54	671	11
CIMARCA	Quipile	153,99	3,32	70,59	3,11	83,50	14,80	56,20	256	63	79,65	3,62	77,93	3,40	76,76	-33,89	51,70	652	85
SANTANDER	Ocamonte	107,94	5,03	89,27	8,31	68,44	-87,92	49,04	801	66	66,44	1,52	65,98	7,05	82,96	-7,53	55,61	370	32
ANTIOQUIA	Venecia	94,47	15,61	67,62	12,96	73,17	5,93	53,03	443	56	77,76	18,58	68,80	19,86	52,51	5,17	49,84	811	103
ANTIOQUIA	Ebejico	93,79	1,96	84,09	9,42	72,22	-64,72	51,25	614	83	13,81	18,57	54,57	5,73	78,12	77,63	65,39	57	4
ATLANTICO	Santo Tomas	156,19	17,77	83,88	12,85	59,59	-120,99	46,73	895	13	86,76	9,94	83,57	12,35	75,22	-28,45	50,86	728	13
SUCRE	Sucre	43,13	13,68	85,65	1,59	83,97	33,89	54,84	326	1	71,66	13,61	74,85	1,13	81,38	-34,52	50,76	736	16
ANTIOQUIA	San Pedro	140,99	21,85	40,67	13,26	58,85	-33,57	52,79	459	59	68,93	24,34	58,96	21,66	61,65	20,14	54,51	435	57
VALLE	Sevilla	162,93	20,19	67,88	20,24	42,20	-108,13	47,10	883	38	111,85	15,14	56,00	18,96	61,90	-2,98	53,09	536	36
NARIÑO	La Cruz	82,18	18,16	86,83	3,85	86,00	-11,12	49,26	781	37	77,48	21,87	85,00	8,57	87,06	-4,54	49,82	814	44
CIMARCA	San Juan de Rioseco	68,46	9,77	70,69	5,34	78,35	-2,31	52,30	508	94	71,60	8,88	76,26	7,39	72,15	-14,02	50,88	727	94
CAQUETA	Milan	83,54	9,92	69,60	6,98	80,13	32,93	58,16	182	5	59,21	9,75	66,27	9,85	84,10	31,94	59,70	201	4
BOYACA	Toca	104,22	1,84	71,35	13,03	86,46	7,19	57,37	213	36	94,30	9,59	60,26	8,58	78,31	-16,20	51,51	437	42
ANTIOQUIA	Heliconia	N.D.	N.D.	N.D.	N.D.	N.D.	N.D.	N.D.	N.D.	N.D.	85,45	4,69	79,72	3,83	80,65	-2,11	51,95	624	84
CIMARCA	Guataqui	64,71	0,00	96,53	0,91	78,86	-144,13	49,37	768	106	78,02	0,00	93,29	0,88	80,82	-8,83	50,20	781	99
ANTIOQUIA	Tarso	110,89	10,32	70,41	10,65	61,01	-83,42	50,18	703	92	71,41	6,66	77,76	10,21	79,07	12,01	54,55	432	56
HUILA	Nataga	94,34	0,78	62,20	1,89	74,81	-40,23	54,13	370	11	94,01	1,88	48,48	1,90	66,47	-33,60	54,70	425	19
ANTIOQUIA	Salgar	131,33	2,83	64,07	8,85	64,03	-65,65	52,73	465	63	102,93	2,26	64,28	14,12	65,67	1,55	54,23	454	61
TOLIMA	Roncesvalles	110,96	3,52	88,77	3,03	76,77	-51,19	49,91	730	27	70,69	2,45	74,20	4,49	80,58	-0,38	53,32	518	18
NORTE DE SANTANDER	Chitaga	74,91	12,48	87,06	2,77	78,43	-23,66	48,81	819	28	68,24	11,30	89,64	2,44	77,01	-18,81	48,33	908	31
ANTIOQUIA	Carmen de Viboral	74,32	44,92	55,54	18,16	78,24	8,96	51,76	556	75	68,77	48,35	64,59	24,14	63,31	-5,59	46,78	960	121
BOYACA	Santana	76,27	22,03	62,86	6,67	85,51	-4,21	52,72	466	61	75,47	18,25	58,28	8,37	71,10	5,81	52,90	558	54
CIMARCA	Choachi	81,60	3,14	65,28	13,84	75,07	-7,17	56,33	250	61	N.D.	N.D.	N.D.	N.D.	N.D.	N.D.	N.D.	N.D.	N.D.
SANTANDER	Villanueva	84,13	10,27	70,02	5,32	83,70	-3,19	53,21	433	28	66,94	8,78	66,77	5,64	78,04	-26,70	53,10	535	46
SANTANDER	San Benito	80,88	2,33	80,74	2,21	80,40	31,49	56,82	231	15	71,73	2,41	81,15	3,87	84,87	-6,77	52,85	560	48
ANTIOQUIA	Amaga	86,30	40,27	68,37	18,19	46,95	-55,62	43,94	936	116	147,27	28,40	61,21	14,93	70,07	-20,33	50,49	760	97
BOLIVAR	San Pablo	73,84	2,79	78,88	7,47	81,65	10,65	54,85	325	5	88,93	0,22	52,80	5,45	86,47	-13,73	58,25	249	4
QUINDIO	Genova	N.D.	N.D.	N.D.	N.D.	N.D.	N.D.	N.D.	N.D.	N.D.	35,99	13,95	68,84	10,64	77,71	35,14	58,08	254	2
CAUCA	Paez	N.D.	N.D.	N.D.	N.D.	N.D.	N.D.	N.D.	N.D.	N.D.	26,07	8,31	80,92	8,05	85,94	59,97	62,04	122	5
RISARALDA	Quinchia	67,49	11,39	75,77	4,70	83,73	12,83	54,01	378	7	61,01	7,20	72,55	5,01	85,44	26,88	57,81	263	2
NORTE DE SANTANDER	Mutiscua	64,90	0,00	85,03	4,80	80,12	11,47	53,82	393	7	63,11	0,00	81,05	7,56	71,59	-25,58	51,68	653	14
RISARALDA	La Virginia	64,20	6,06	59,29	23,32	71,36	29,05	61,09	107	2	90,63	3,25	61,82	26,91	62,35	6,61	56,78	304	4
BOYACA	Paz del Rio	64,30	11,07	78,34	5,73	76,58	-38,43	50,63	665	97	33,79	10,60	81,98	5,57	86,67	43,74	58,63	241	28
VALLE	Pradera	N.D.	N.D.	N.D.	N.D.	N.D.	N.D.	N.D.	N.D.	N.D.	58,39	76,21	56,92	23,93	54,71	16,59	44,02	984	42
CAUCA	San Sebastian	87,49	0,00	80,29	5,25	88,12	14,63	56,48	243	10	69,99	0,00	92,41	3,17	78,97	15,86	52,88	559	22
BOYACA	Cienega	70,29	1,71	79,42	3,72	73,21	-44,70	51,27	612	88	68,88	1,70	76,87	4,68	74,58	38,90	58,13	252	30

- 1/ Autofinanciación del funcionamiento = Gasto funcionamiento / ingresos corrientes libre destinación * 100%
2/ Magnitud de la deuda = Saldo deuda / ingresos totales * 100%
3/ Dependencia de las transferencias = Transferencias / ingresos totales * 100%
4/ Dependencia de los recursos propios = Ingresos tributarios / ingresos totales * 100%
5/ Magnitud de la inversión = Inversión / gasto total * 100%
6/ Capacidad de ahorro = Ahorro corriente / ingresos corrientes * 100%
7/ Variable que resume los 6 indicadores anteriores en una sola medida, con escala de 0 a 100.

Resultados del desempeño fiscal de los municipios 2000-2003

DEPTO.	MUNICIPIO	2002										2003									
		Porcentaje de ingresos corrientes destinados a funcionamiento 1/	Magnitud de la deuda 2/	Porcentaje de ingresos que corresponden a transferencias 3/	Porcentaje de ingresos que corresponden a recursos propios 4/	Porcentaje del gasto total destinado a inversión 5/	Capacidad de ahorro 6/	Indicador de desempeño Fiscal 7/	Posición 2000 a nivel nacional	Posición a nivel departamental	Porcentaje de ingresos corrientes destinados a funcionamiento 1/	Magnitud de la deuda 2/	Porcentaje de ingresos que corresponden a transferencias 3/	Porcentaje de ingresos que corresponden a recursos propios 4/	Porcentaje del gasto total destinado a inversión 5/	Capacidad de ahorro 6/	Indicador de desempeño Fiscal 7/	Posición a nivel nacional	Posición a nivel departamental		
SUCRE	Buenavista	86,15	5,32	57,84	2,10	86,20	-5,78	55,93	540	11	52,09	8,93	77,80	3,92	86,23	21,07	55,71	526	10		
TOLIMA	Honda	130,52	1,81	50,46	17,68	56,27	-9,81	48,84	916	38	74,93	0,93	61,77	22,12	64,19	-23,56	55,70	527	13		
QUINDIO	Montenegro	76,09	16,32	55,35	21,02	74,42	5,33	56,27	517	7	81,92	14,87	70,53	24,94	69,43	16,54	55,69	528	8		
TOLIMA	Anzoategui	69,65	2,53	85,68	2,85	84,17	4,44	52,52	779	30	50,93	2,44	94,73	3,51	85,68	31,44	55,68	529	14		
ANTIOQUIA	Bello	71,24	20,41	42,31	38,99	49,01	13,05	57,47	436	47	79,45	14,67	60,75	32,92	68,42	13,83	55,67	530	50		
SUCRE	Tolu	126,49	7,78	43,47	14,53	76,46	-15,10	49,77	895	19	83,10	30,23	23,45	6,97	74,19	12,26	55,66	531	11		
TOLIMA	Purificación	83,62	18,32	26,70	11,98	82,13	-2,31	59,41	317	9	98,80	11,51	30,25	8,56	75,13	-132,48	55,58	532	15		
CESAR	La Gloria	74,35	3,12	75,83	5,13	80,10	24,90	56,85	476	5	83,63	2,61	84,64	12,03	85,88	11,58	55,57	533	10		
C/MARCA.	Quipile	87,13	10,16	75,53	3,19	85,24	-6,17	52,27	796	103	70,66	2,39	89,33	3,20	87,90	23,13	55,57	534	82		
SANTANDER	Ocamonte	62,23	0,34	78,13	6,32	84,40	16,35	56,58	491	50	68,73	0,24	86,14	4,26	84,73	19,59	55,55	535	53		
ANTIOQUIA	Venecia	45,90	26,48	71,13	27,34	60,68	13,76	51,97	816	83	77,60	17,76	68,27	17,54	74,59	18,92	55,55	536	51		
ANTIOQUIA	Ebejico	143,59	55,17	86,83	5,34	88,32	-57,92	34,35	1006	117	64,85	15,69	68,82	7,16	83,57	18,19	55,53	537	52		
ATLANTICO	Santo Tomas	N.D.	N.D.	N.D.	N.D.	94,12	N.D.	N.D.	N.D.	N.D.	71,22	2,90	82,93	10,38	85,52	11,99	55,52	538	5		
SUCRE	Sucre	80,07	2,96	72,62	1,39	87,77	-1,81	54,17	667	13	89,36	2,91	82,63	1,29	88,59	23,38	55,49	539	12		
ANTIOQUIA	San Pedro	70,29	18,54	50,37	15,63	71,27	32,85	59,54	312	32	66,48	34,48	45,70	25,40	66,77	15,29	55,47	540	53		
VALLE	Sevilla	75,90	6,71	60,74	22,33	70,50	1,36	56,11	530	26	85,82	23,58	64,54	21,51	74,07	18,92	55,47	541	29		
NARIÑO	La Cruz	66,62	9,50	67,22	5,30	87,82	11,76	56,32	510	36	61,78	10,06	84,71	8,22	84,79	24,81	55,46	542	46		
C/MARCA.	San Juan de Rioseco	80,18	4,57	47,87	7,39	84,45	14,55	60,49	264	60	71,55	6,84	68,78	6,84	85,50	5,51	55,45	543	83		
CAQUETA	Milan	87,14	5,44	70,44	5,89	82,68	12,10	55,84	546	7	64,34	2,28	91,43	7,59	84,79	22,89	55,42	544	6		
BOYACA	Toca	81,92	6,52	82,78	7,08	66,98	12,20	51,27	853	106	70,23	3,03	85,25	10,79	79,58	19,72	55,41	545	65		
ANTIOQUIA	Heliconia	42,75	27,31	62,55	6,33	84,31	33,24	56,74	480	55	66,23	20,68	70,73	4,66	81,89	29,56	55,40	546	54		
C/MARCA.	Guataqui	85,63	0,00	88,90	0,76	83,75	-0,74	51,37	847	107	59,43	-	85,07	0,64	86,42	19,18	55,40	547	84		
ANTIOQUIA	Tarso	55,08	19,44	63,23	11,32	82,38	32,13	58,39	379	41	57,12	41,70	67,71	13,58	85,38	37,82	55,38	548	55		
HUILA	Nataga	43,18	0,00	74,44	3,37	75,88	14,13	54,96	608	18	65,92	-	84,97	4,10	81,13	20,97	55,37	549	15		
ANTIOQUIA	Salgar	76,36	13,37	56,57	14,43	75,59	21,17	58,21	391	43	82,85	7,47	61,23	10,60	78,20	1,98	55,36	550	56		
TOLIMA	Roncesvalles	54,54	1,79	79,09	2,10	90,40	36,37	59,60	310	8	79,20	3,15	69,37	2,85	87,71	2,82	55,32	551	16		
NORTE DE SANTANDER	Chitaga	62,04	0,28	70,09	1,77	85,24	5,92	55,63	564	14	59,53	-	89,31	4,10	84,52	21,40	55,32	552	15		
ANTIOQUIA	Carmen de Viboral	68,54	34,91	54,70	20,25	73,49	28,39	56,30	514	56	73,40	35,13	70,05	28,59	78,26	23,64	55,26	553	57		
BOYACA	Santana	48,84	13,98	74,30	10,53	76,46	42,61	58,15	395	49	48,48	19,05	74,47	11,99	76,09	29,00	55,25	554	66		
C/MARCA.	Choachi	72,89	4,64	66,01	14,30	76,24	27,86	59,44	315	68	93,29	5,62	57,66	16,89	77,51	-2,63	55,19	555	85		
SANTANDER	Villanueva	59,01	4,10	76,23	7,73	85,51	17,18	56,74	481	47	55,94	2,46	88,58	4,97	83,73	22,53	55,17	556	54		
SANTANDER	San Benito	72,66	0,00	70,17	5,10	84,45	54,50	63,66	143	11	73,67	-	86,39	4,76	79,23	22,49	55,17	557	55		
ANTIOQUIA	Amaga	96,45	30,55	66,66	12,96	63,90	-28,68	47,71	937	101	66,57	30,62	61,71	18,55	72,72	25,82	55,17	558	58		
BOLIVAR	San Pablo	75,48	3,57	86,89	6,00	85,82	27,35	56,51	496	15	83,68	7,38	85,83	7,47	85,50	20,94	55,17	559	11		
QUINDIO	Genova	68,47	2,39	68,82	8,08	72,48	7,88	54,64	634	10	59,17	6,95	84,54	11,14	80,56	20,55	55,16	560	9		
CAUCA	Paez	80,24	3,78	73,73	5,26	87,73	36,09	60,11	284	8	78,07	-	88,09	5,89	88,04	13,44	55,15	561	14		
RISARALDA	Quinchia	65,05	9,25	68,87	4,58	88,66	29,98	58,97	345	3	66,95	9,86	81,33	5,24	88,64	17,82	55,10	562	8		
NORTE DE SANTANDER	Mutiscua	62,69	0,00	79,00	6,51	78,98	15,83	55,54	570	17	70,89	-0,00	74,93	7,12	81,05	5,98	55,10	563	16		
RISARALDA	La Virginia	93,75	5,07	58,18	21,71	69,28	5,72	55,42	579	9	85,07	8,49	62,26	22,36	71,42	11,71	55,01	564	9		
BOYACA	Paz del Rio	76,38	12,37	86,21	7,21	76,30	-15,45	49,34	908	113	66,76	5,57	71,89	7,24	77,81	12,22	55,01	565	67		
VALLE	Pradera	77,14	56,43	47,54	25,30	75,06	26,24	54,26	660	33	55,58	48,23	51,21	26,54	73,88	24,95	54,98	566	30		
CAUCA	San Sebastian	77,21	0,00	77,50	1,22	86,24	18,29	56,52	495	17	67,27	-	90,69	2,75	87,54	18,77	54,98	567	15		
BOYACA	Ciénega	64,96	2,39	77,09	3,43	86,40	58,00	62,73	174	25	77,66	0,78	76,98	4,28	82,22	9,92	54,97	568	68		



Resultados del desempeño fiscal de los municipios 2000-2003

DEPTO.	MUNICIPIO	2000							2001										
		Porcentaje de ingresos corrientes destinados a funcionamiento 1/	Magnitud de la deuda 2/	Porcentaje de ingresos que corresponden a transferencias 3/	Porcentaje de ingresos que corresponden a recursos propios 4/	Porcentaje del gasto total destinado a inversión 5/	Capacidad de ahorro 6/	Indicador de desempeño Fiscal 7/	Posición a nivel nacional	Posición a nivel departamental	Porcentaje de ingresos corrientes destinados a funcionamiento 1/	Magnitud de la deuda 2/	Porcentaje de ingresos que corresponden a transferencias 3/	Porcentaje de ingresos que corresponden a recursos propios 4/	Porcentaje del gasto total destinado a inversión 5/	Capacidad de ahorro 6/	Indicador de desempeño Fiscal 7/	Posición a nivel nacional	Posición a nivel departamental
VALLE	Versalles	83,28	15,90	74,75	12,12	76,46	12,74	53,33	423	22	81,14	13,58	64,42	21,17	64,94	18,77	55,87	348	25
BOYACA	Iza	97,47	0,00	87,52	6,52	76,43	-17,48	51,30	607	87	71,36	0,00	81,10	7,11	55,49	-35,92	48,90	872	109
C/MARCA	Agua de Dios	55,51	3,16	52,65	14,91	76,11	2,05	57,87	193	49	74,22	1,90	58,80	23,23	66,06	-0,56	56,49	321	60
SANTANDER	Concepcion	59,84	3,30	76,22	2,04	87,64	3,14	54,12	371	21	75,25	2,40	69,19	2,49	81,33	-19,81	53,92	469	42
C/MARCA	Supata	97,72	0,00	74,39	9,01	81,55	-0,36	54,64	338	78	74,57	0,00	72,07	6,29	80,96	-3,67	54,46	442	76
TOLIMA	Alpujarra	89,68	4,60	76,49	2,05	88,29	15,57	55,89	275	6	61,07	0,56	57,35	3,52	78,82	-20,38	55,87	347	10
TOLIMA	Icononzo	103,74	7,67	81,43	10,73	69,93	-46,62	50,45	680	24	92,08	3,32	77,45	6,12	76,65	-34,21	52,26	608	22
ANTIOQUIA	Urrea	116,57	15,46	75,54	9,35	72,59	-20,14	50,15	707	93	56,99	13,26	72,92	10,05	76,47	10,94	53,48	506	69
SUCRE	Sampues	67,50	23,32	78,62	3,24	76,95	-55,71	48,00	850	11	N.D.	N.D.	N.D.	N.D.	N.D.	N.D.	N.D.	N.D.	N.D.
BOYACA	Belen	50,27	12,50	79,42	14,45	78,64	8,71	53,33	422	58	69,85	5,47	74,57	14,05	65,41	0,70	51,84	634	64
NORTE DE SANTANDER	Arboledas	63,55	9,26	92,67	2,41	75,25	-33,77	47,93	851	31	71,91	5,24	93,41	2,45	75,30	-40,54	48,56	892	29
C/MARCA	Pasca	155,87	2,10	61,52	15,79	72,86	-4,50	55,83	281	68	91,28	0,56	65,43	20,05	67,35	-18,55	55,38	385	66
BOYACA	Soata	102,44	4,25	92,71	5,58	79,83	-8,33	50,11	713	103	76,21	4,51	84,20	8,73	83,74	-12,48	52,59	584	56
NARIÑO	Potosi	178,27	8,43	71,50	1,43	85,83	-94,78	52,88	451	20	64,29	7,11	66,29	1,06	86,06	-37,36	54,08	463	32
ATLANTICO	Luruaco	95,89	7,28	85,76	5,67	79,70	-25,10	50,66	662	9	77,93	4,75	85,94	8,18	80,34	-17,29	51,61	661	11
PUTUMAYO	Puerto Leguizamo	107,74	4,11	96,90	2,83	74,18	31,76	53,02	444	4	65,75	6,94	84,57	8,22	77,29	13,23	52,99	543	5
SANTANDER	Guaca	N.D.	N.D.	N.D.	N.D.	N.D.	N.D.	N.D.	N.D.	N.D.	56,65	0,00	71,64	3,43	86,45	-3,73	54,98	408	35
VALLE	Ulloa	129,89	0,85	79,45	9,46	68,84	-31,04	51,56	576	29	75,48	0,20	62,02	15,16	71,72	-0,28	55,92	345	24
ANTIOQUIA	Gomez Plata	69,77	12,52	62,77	11,24	73,64	19,08	56,21	255	28	55,53	12,04	60,03	15,48	71,77	37,11	59,93	195	20
BOYACA	Cubara	70,55	1,23	77,32	9,90	82,52	31,63	59,20	147	24	57,56	0,40	87,76	5,70	81,59	-31,68	56,87	300	34
BOYACA	Busbanza	137,74	0,00	90,81	0,91	86,16	-74,56	51,42	587	82	67,84	3,78	88,99	0,77	79,72	-12,61	49,99	795	93
BOLIVAR	Cordoba	114,60	5,76	93,87	1,44	77,87	-30,66	48,62	829	17	106,83	3,90	83,36	1,38	81,25	4,12	51,84	637	17
ATLANTICO	Sabanagrande	141,07	9,81	84,89	5,65	79,59	-122,67	50,23	696	10	115,11	4,04	63,92	7,09	78,74	-61,42	54,73	422	6
NORTE DE SANTANDER	La Esperanza	54,40	8,41	73,89	16,72	79,38	29,34	58,66	167	1	53,13	7,26	83,87	8,75	81,03	16,53	54,27	450	7
ANTIOQUIA	Jardin	94,90	5,54	71,95	9,89	70,61	-27,46	52,32	505	69	82,46	3,21	60,93	10,64	69,24	18,93	57,34	281	34
NORTE DE SANTANDER	San Calixto	108,67	2,83	87,05	0,65	79,16	-4,52	50,33	691	21	84,34	8,58	93,34	0,50	79,58	-32,46	48,36	905	30
C/MARCA	Sasaima	142,53	1,36	60,30	17,67	60,13	12,97	56,38	246	60	94,78	1,44	64,02	23,31	54,70	-19,86	53,85	474	79
ANTIOQUIA	Anza	92,93	1,97	69,35	2,09	51,86	-192,63	48,96	807	102	132,11	1,13	61,53	2,26	78,24	-38,47	54,74	421	55
CAQUETA	Valparaiso	88,24	6,50	87,02	8,11	80,39	-10,25	51,12	621	11	110,00	6,15	87,55	4,70	67,80	-122,60	48,40	902	15
VALLE	El Cairo	77,74	6,45	82,93	10,63	67,02	-39,07	49,94	726	36	50,20	7,46	69,59	10,69	84,12	51,89	62,85	97	6
C/MARCA	Bojaca	88,56	0,00	57,52	21,34	69,93	20,38	60,56	115	33	62,38	0,00	60,59	15,21	62,23	35,92	60,20	181	39
SANTANDER	Albania	127,99	13,61	75,52	13,81	73,47	-9,25	51,35	596	43	N.D.	N.D.	N.D.	N.D.	N.D.	N.D.	N.D.	N.D.	N.D.
CESAR	Rio de Oro	116,21	10,50	72,30	4,75	78,09	-17,07	51,74	559	6	82,41	7,17	58,47	3,21	78,30	-13,78	54,35	448	5
C/MARCA	Quebradanegra	114,11	0,00	76,97	2,24	79,95	-36,18	52,82	457	91	106,54	0,00	82,56	5,04	74,90	-23,60	51,56	666	87
NORTE DE SANTANDER	Salazar	80,24	9,38	84,41	2,94	80,45	28,00	54,54	344	5	70,64	9,42	88,19	4,53	75,88	-15,28	49,06	865	26
MAGDALENA	El Piñon	84,56	12,36	83,95	1,05	86,19	-27,78	50,35	688	4	67,58	10,51	95,82	3,56	80,83	-18,64	48,32	910	14
HUILA	Tesalia	86,50	15,53	79,55	5,07	77,66	-9,55	49,69	749	25	80,64	18,14	66,97	7,48	74,57	37,49	56,93	296	11
SUCRE	Majagual	N.D.	N.D.	N.D.	N.D.	N.D.	N.D.	N.D.	N.D.	N.D.	69,55	12,05	66,73	0,39	74,95	-227,73	51,13	710	15
CAUCA	López	87,39	0,00	80,71	0,02	87,40	-3,37	53,15	435	21	N.D.	N.D.	N.D.	N.D.	N.D.	N.D.	N.D.	N.D.	N.D.
CALDAS	Marulanda	107,19	3,82	91,69	6,29	77,90	-1,79	50,13	711	19	73,37	5,07	80,14	11,49	71,05	-9,71	51,45	680	19
SANTANDER	Palmas del Socorro	53,39	6,72	90,74	4,56	74,85	-45,89	48,98	806	68	44,58	3,51	82,93	4,10	73,48	4,34	51,17	706	65

- 1/ Autofinanciación del funcionamiento = Gasto funcionamiento / ingresos corrientes libre destinación * 100%
2/ Magnitud de la deuda = Saldo deuda / ingresos totales * 100%
3/ Dependencia de las transferencias = Transferencias / ingresos totales * 100%
4/ Dependencia de los recursos propios = Ingresos tributarios / ingresos totales * 100%
5/ Magnitud de la inversión = Inversión / gasto total * 100%
6/ Capacidad de ahorro = Ahorro corriente / ingresos corrientes * 100%
7/ Variable que resume los 6 indicadores anteriores en una sola medida, con escala de 0 a 100.

Resultados del desempeño fiscal de los municipios 2000-2003

DEPTO.	MUNICIPIO	2002										2003									
		Porcentaje de ingresos corrientes destinados a funcionamiento 1/	Magnitud de la deuda 2/	Porcentaje de ingresos que corresponden a transferencias 3/	Porcentaje de ingresos que corresponden a recursos propios 4/	Porcentaje del gasto total destinado a inversión 5/	Capacidad de ahorro 6/	Indicador de desempeño Fiscal 7/	Posición 2000 a nivel nacional	Posición a nivel departamental	Porcentaje de ingresos corrientes destinados a funcionamiento 1/	Magnitud de la deuda 2/	Porcentaje de ingresos que corresponden a transferencias 3/	Porcentaje de ingresos que corresponden a recursos propios 4/	Porcentaje del gasto total destinado a inversión 5/	Capacidad de ahorro 6/	Indicador de desempeño Fiscal 7/	Posición a nivel nacional	Posición a nivel departamental		
VALLE	Versalles	78,01	0,88	51,31	9,18	85,17	17,24	61,45	222	12	78,34	0,03	81,15	8,31	83,25	7,83	54,96	569	31		
BOYACA	Iza	63,82	0,00	60,41	4,42	56,70	30,27	56,66	486	62	69,56	-	72,77	1,86	83,46	5,77	54,95	570	69		
C/MARCA.	Agua de Dios	89,40	0,00	62,73	16,48	76,31	5,07	57,62	424	80	103,54	-	69,78	18,00	65,34	29,21	54,93	571	86		
SANTANDER	Concepcion	58,58	0,00	77,15	4,25	85,52	23,56	57,77	416	35	45,31	18,71	82,69	5,21	86,94	30,26	54,92	572	56		
C/MARCA.	Supata	71,58	0,00	62,50	16,82	84,74	47,14	65,69	84	29	76,45	-	81,68	7,66	80,04	12,09	54,90	573	87		
TOLIMA	Alpujarra	63,00	1,02	50,35	11,39	82,90	31,58	63,80	137	3	63,09	0,46	85,48	6,89	87,89	8,72	54,88	574	17		
TOLIMA	Icononzo	69,38	6,46	31,67	1,93	87,42	-68,40	60,04	286	6	87,40	12,09	79,75	7,32	81,58	25,65	54,83	575	18		
ANTIOQUIA	Urrao	94,85	15,39	74,19	7,70	75,69	-38,90	50,66	874	92	79,58	13,35	72,58	8,77	83,06	13,62	54,83	576	59		
SUCRE	Sampues	74,77	5,37	62,23	4,90	88,60	8,28	57,38	441	7	69,67	5,73	75,49	7,32	85,14	6,82	54,81	577	13		
BOYACA	Belen	78,94	15,68	72,56	8,91	78,92	14,95	53,94	684	86	65,49	8,06	76,12	13,01	75,79	14,13	54,79	578	70		
NORTE DE																					
SANTANDER	Arboledas	62,77	0,00	90,05	2,99	84,65	10,58	53,35	727	27	54,37	3,77	87,04	1,83	87,39	19,20	54,76	579	17		
C/MARCA.	Pasca	61,62	10,42	26,84	21,49	78,39	9,51	63,25	156	45	81,59	2,65	69,35	12,44	76,98	-9,31	54,75	580	88		
BOYACA	Soata	76,18	3,81	86,88	4,66	80,23	-1,69	51,04	863	108	67,39	1,27	88,26	4,92	82,27	19,42	54,70	581	71		
NARIÑO	Polosí	54,06	1,61	54,15	0,88	92,35	28,81	62,52	182	20	63,58	2,01	90,62	5,64	87,18	16,39	54,66	582	47		
ATLANTICO	Lunauco	113,92	3,19	66,56	4,50	84,24	-3,01	51,58	839	14	75,98	-	78,52	6,86	84,34	3,53	54,66	583	6		
PUTUMAYO	Puerto Leguizamó	95,07	1,33	74,22	6,67	80,63	-13,70	53,87	690	10	69,37	0,98	90,23	7,99	82,91	16,87	54,65	584	6		
SANTANDER	Guaca	70,86	2,33	81,17	2,44	88,59	0,28	53,29	735	67	63,06	1,32	94,96	2,99	85,51	24,19	54,61	585	57		
VALLE	Ulloa	70,23	6,50	69,32	15,01	77,40	5,71	55,43	578	30	72,84	6,69	74,75	18,76	71,38	8,58	54,59	586	32		
ANTIOQUIA	Gomez Plata	82,77	15,72	58,35	7,49	77,69	45,20	60,47	267	22	62,29	13,90	70,68	9,53	82,61	10,49	54,59	587	60		
BOYACA	Cubara	59,81	2,50	85,00	2,66	85,91	20,20	55,35	583	70	69,47	1,08	73,54	5,13	81,71	3,93	54,58	588	72		
BOYACA	Busbanza	43,84	0,00	93,08	1,13	85,99	40,84	57,52	432	53	54,41	-	96,30	1,56	83,23	27,79	54,58	589	73		
BOLIVAR	Cordoba	86,32	2,53	69,55	3,94	88,94	42,58	62,00	202	3	83,93	-	83,41	6,04	81,41	11,89	54,56	590	12		
ATLANTICO	Sabanagrande	64,71	2,96	69,45	10,64	86,37	19,13	58,94	347	5	68,11	1,96	84,02	10,77	82,01	9,10	54,55	591	7		
NORTE DE																					
SANTANDER	La Esperanza	68,57	1,68	81,92	9,10	82,54	0,97	53,48	719	25	72,75	0,46	77,30	7,06	84,58	1,65	54,54	592	18		
ANTIOQUIA	Jardín	89,29	3,01	59,05	14,54	72,36	6,56	56,90	472	53	77,13	9,94	64,43	14,98	76,50	-1,88	54,53	593	61		
NORTE DE																					
SANTANDER	San Calixto	59,22	2,94	84,40	0,49	86,49	28,65	56,43	501	13	77,56	3,56	87,00	6,49	85,18	14,91	54,52	594	19		
C/MARCA.	Sasaima	62,71	0,00	65,32	13,01	73,42	26,90	59,56	311	66	86,84	-	75,94	13,00	70,77	10,34	54,48	595	89		
ANTIOQUIA	Anza	67,12	6,35	82,66	2,35	51,84	-49,78	46,10	961	107	67,92	8,56	82,67	2,83	78,58	26,98	54,47	596	62		
CAQUETA	Valparaiso	65,49	1,02	82,39	4,69	80,20	-13,39	52,26	797	13	67,51	1,24	88,22	6,38	85,18	13,22	54,47	597	7		
VALLE	El Cairo	84,89	0,00	65,24	7,58	78,04	4,55	55,97	538	27	43,56	-	84,59	10,18	81,74	7,81	54,47	598	33		
C/MARCA.	Bojaca	67,01	9,19	53,62	22,43	70,18	31,36	61,43	223	57	110,96	9,77	48,57	22,79	73,02	12,50	54,46	599	90		
SANTANDER	Albania	107,36	0,00	62,87	1,92	69,04	-45,79	50,97	865	79	57,57	17,57	70,29	3,51	80,56	21,74	54,41	600	58		
CESAR	Rio de Oro	71,19	3,45	76,26	7,04	82,91	18,46	56,50	498	6	68,04	0,18	69,67	9,53	74,96	-8,25	54,33	601	11		
C/MARCA.	Quebradanegra	71,00	0,00	74,54	3,75	84,42	4,32	54,91	611	92	65,20	-	84,19	5,13	82,60	10,88	54,33	602	91		
NORTE DE																					
SANTANDER	Salazar	64,74	4,08	65,93	3,68	86,12	21,37	58,46	377	11	74,80	6,35	82,27	5,96	82,63	15,45	54,33	603	20		
MAGDALENA	El Piñón	66,39	2,78	79,22	2,18	84,67	-1,74	52,78	763	12	51,60	5,24	96,09	2,47	88,98	24,89	54,32	604	9		
HUILA	Tesalia	74,03	15,40	66,32	9,71	77,39	40,09	58,78	358	9	57,78	15,57	72,94	9,20	78,92	17,29	54,32	605	16		
SUCRE	Majagual	119,70	5,11	61,69	0,48	90,88	-40,16	51,42	845	18	79,88	6,35	86,35	0,51	87,89	19,32	54,28	606	14		
CAUCA	Lopez	N.D.	N.D.	N.D.	N.D.	N.D.	N.D.	N.D.	N.D.	N.D.	59,25	6,90	86,34	12,30	68,67	28,11	54,26	607	16		
CALDAS	Marulanda	74,29	0,00	82,42	8,44	77,99	0,14	52,70	766	20	74,49	-	83,79	10,44	75,83	11,72	54,26	608	18		
SANTANDER	Palmas del Socorro	58,03	0,00	80,88	4,08	84,75	19,39	56,37	504	52	61,43	-	89,47	5,16	82,21	16,14	54,26	609	59		

Resultados del desempeño fiscal de los municipios 2000-2003

DEPTO.	MUNICIPIO	2000									2001								
		Porcentaje de ingresos corrientes destinados a funcionamiento 1/	Magnitud de la deuda 2/	Porcentaje de ingresos que corresponden a transferencias 3/	Porcentaje de ingresos que corresponden a recursos propios 4/	Porcentaje del gasto total destinado a inversión 5/	Capacidad de ahorro 6/	Indicador de desempeño Fiscal 7/	Posición a nivel nacional	Posición a nivel departamental	Porcentaje de ingresos corrientes destinados a funcionamiento 1/	Magnitud de la deuda 2/	Porcentaje de ingresos que corresponden a transferencias 3/	Porcentaje de ingresos que corresponden a recursos propios 4/	Porcentaje del gasto total destinado a inversión 5/	Capacidad de ahorro 6/	Indicador de desempeño Fiscal 7/	Posición a nivel nacional	Posición a nivel departamental
VALLE	Restrepo	82,52	13,27	64,89	23,67	63,93	20,96	56,44	244	13	126,66	15,46	62,02	19,57	59,69	-8,02	51,78	645	38
C/MARCA.	Villagomez	N.D.	N.D.	N.D.	N.D.	N.D.	N.D.	N.D.	N.D.	N.D.	110,42	0,00	92,71	2,46	81,18	-19,03	50,58	751	97
BOYACA	Guicán	104,27	6,31	91,87	2,16	78,34	-17,01	49,05	800	112	52,85	3,98	93,50	2,58	83,69	-10,67	50,20	780	90
NARIÑO	El Peñol	72,13	0,00	97,71	1,97	83,86	-14,46	50,19	700	33	64,41	11,99	96,92	2,50	83,53	-0,55	48,16	919	48
ANTIOQUIA	Hispania	83,80	17,09	72,07	11,12	66,52	-36,09	49,71	748	97	88,84	12,09	78,08	6,68	72,59	-2,57	49,97	801	101
ANTIOQUIA	Ituango	129,85	15,62	79,55	1,99	76,13	-78,64	48,86	815	104	67,63	11,80	77,85	2,15	79,95	16,73	53,16	531	75
CHOCO	San Jose del Palmar	122,96	1,25	94,19	1,03	77,58	-30,43	49,26	782	13	106,61	0,82	97,70	1,77	79,69	-57,40	49,29	846	11
VALLE	La Victoria	178,53	1,72	65,07	23,80	56,07	-6,86	53,79	397	21	74,93	0,68	65,31	29,00	68,43	25,54	61,01	152	11
ANTIOQUIA	Santuario	124,81	16,48	64,37	11,45	70,73	-2,30	51,75	557	76	87,39	13,79	61,20	15,26	68,98	-1,00	53,12	532	76
NORTE DE SANTANDER	Cucutilla	45,64	13,48	83,20	3,53	80,93	-9,36	49,79	742	25	68,31	13,24	90,36	2,82	75,82	-4,85	47,73	933	33
TOLIMA	Santa Isabel	110,89	8,44	83,82	3,34	83,79	-3,62	51,03	628	23	101,54	8,29	78,98	4,59	77,17	-5,97	50,93	722	28
ANTIOQUIA	Chigorodo	56,55	2,00	40,52	9,03	59,52	27,18	60,18	125	13	70,91	21,30	53,17	13,04	60,34	32,29	56,25	332	39
HUILA	Oporapa	34,43	10,92	83,56	1,84	77,39	-48,69	49,32	773	28	78,97	7,39	55,10	1,59	84,99	47,40	63,10	91	3
TOLIMA	Falan	96,82	5,03	87,82	4,28	75,49	-100,30	49,81	741	29	93,63	0,95	87,17	2,51	78,64	-34,17	50,90	726	29
NORTE DE SANTANDER	Chinacota	93,25	22,27	74,85	13,22	69,19	-1,38	49,12	794	27	147,80	25,95	74,20	15,45	62,28	-40,45	47,66	936	34
META	Cabuyaro	109,16	10,76	83,26	7,93	79,72	-9,24	50,77	652	21	75,39	12,73	78,45	15,28	66,04	-12,97	50,10	790	23
SANTANDER	El Peñon	113,30	8,05	94,35	0,71	64,90	-229,04	45,83	919	78	63,88	2,60	89,60	0,67	83,95	28,15	55,19	396	33
TOLIMA	Coyaima	N.D.	N.D.	N.D.	N.D.	N.D.	N.D.	N.D.	N.D.	N.D.	87,50	15,63	83,42	3,83	72,88	-9,62	48,06	924	41
C/MARCA.	Medina	70,40	0,00	61,20	24,25	73,25	10,83	59,52	136	42	11,22	5,97	69,52	18,91	85,45	84,49	69,78	18	9
SUCRE	Coloso	114,83	21,14	73,18	0,02	84,22	-59,56	49,91	731	9	92,95	12,52	77,16	0,34	84,24	5,05	52,05	617	12
CORDOBA	Los Cordobas	94,88	36,78	70,01	1,21	73,08	-94,86	45,92	916	17	N.D.	N.D.	N.D.	N.D.	N.D.	N.D.	N.D.	N.D.	N.D.
BOYACA	Pachavita	73,17	0,08	84,09	5,82	80,89	20,33	55,63	295	43	65,70	0,09	80,85	9,52	72,30	24,53	55,97	344	35
ANTIOQUIA	Concepcion	105,47	6,18	59,02	4,35	81,67	46,38	62,42	84	6	39,22	10,06	69,02	5,08	85,07	66,21	63,94	76	6
C/MARCA.	Pandi	79,76	0,00	71,73	8,60	80,70	15,50	57,27	215	55	N.D.	N.D.	N.D.	N.D.	N.D.	N.D.	N.D.	N.D.	N.D.
ANTIOQUIA	Yali	96,58	5,99	88,14	4,57	84,27	-22,27	51,10	622	85	66,20	4,21	87,29	4,84	81,31	-35,65	51,11	712	92
CORDOBA	La Apartada	46,59	2,38	61,33	1,60	93,68	10,34	58,71	166	4	119,17	3,75	54,37	5,47	75,03	-65,74	55,40	383	10
CALDAS	Pensilvania	118,34	26,44	79,93	9,71	73,24	-26,93	47,62	863	25	85,30	15,71	67,19	6,29	73,96	-12,54	51,19	703	21
SANTANDER	Jordan	52,22	0,00	96,38	1,16	85,10	20,08	53,61	406	25	47,64	0,00	90,40	1,24	78,30	-15,82	50,29	772	71
SANTANDER	Guapota	107,91	6,50	81,89	9,40	67,77	-41,83	50,00	718	54	N.D.	N.D.	N.D.	N.D.	N.D.	N.D.	N.D.	N.D.	N.D.
CESAR	Becerril	53,09	17,10	78,56	3,29	72,21	-103,92	48,36	836	12	90,70	19,94	77,93	2,03	77,86	307,11	48,68	885	19
ATLANTICO	Tubara	73,99	5,88	74,95	19,61	74,05	22,57	57,48	208	2	81,06	4,87	73,23	16,44	82,04	24,41	59,05	225	2
MAGDALENA	Ariguani	N.D.	N.D.	N.D.	N.D.	N.D.	N.D.	N.D.	N.D.	N.D.	53,47	13,15	88,20	7,93	63,19	9,63	48,31	912	15
CAUCA	Florencia	91,74	0,00	68,45	0,67	82,61	15,58	56,82	230	8	50,03	0,00	85,08	0,49	80,32	-20,39	51,35	695	26
CORDOBA	Chima	N.D.	N.D.	N.D.	N.D.	N.D.	N.D.	N.D.	N.D.	N.D.	52,65	55,19	77,25	0,88	83,50	-17,34	43,11	988	24
ANTIOQUIA	La Ceja	80,85	34,78	35,06	34,97	54,40	4,84	54,96	322	40	77,18	28,13	32,80	35,03	50,20	18,84	58,02	257	29
RISARALDO	Guatica	138,23	27,04	85,55	6,56	74,41	-41,71	46,26	905	14	93,40	19,04	85,96	6,29	70,65	-45,01	47,07	949	12
PUTUMAYO	Santiago	179,03	10,69	99,69	0,31	80,38	-103,52	46,92	892	11	81,41	5,12	83,37	1,20	80,16	-34,65	50,78	734	9
CALDAS	Neira	60,25	6,10	72,08	27,18	60,20	-26,59	53,29	425	8	96,83	2,99	76,83	21,20	59,79	-13,59	52,05	616	16
ANTIOQUIA	Armenia	114,42	13,38	70,52	7,42	76,20	1,64	51,87	546	73	108,76	15,05	71,90	7,24	64,46	-40,61	49,10	861	109
BOYACA	Ramiriqui	70,42	1,59	71,01	17,71	80,76	49,54	63,91	56	14	84,86	1,45	77,25	7,36	74,31	49,70	60,20	182	25
NORTE DE SANTANDER	Bochalema	103,40	8,02	79,26	6,15	80,88	-30,30	51,81	554	16	75,88	8,60	87,37	0,63	73,64	-54,31	48,32	911	32

- 1/ Autofinanciación del funcionamiento = Gasto funcionamiento / ingresos corrientes libre destinación * 100%
2/ Magnitud de la deuda = Saldo deuda / ingresos totales * 100%
3/ Dependencia de las transferencias = Transferencias / ingresos totales * 100%
4/ Dependencia de los recursos propios = Ingresos tributarios / ingresos totales * 100%
5/ Magnitud de la inversión = Inversión / gasto total * 100%
6/ Capacidad de ahorro = Ahorro corriente / ingresos corrientes * 100%
7/ Variable que resume los 6 indicadores anteriores en una sola medida, con escala de 0 a 100.

Resultados del desempeño fiscal de los municipios 2000-2003

DEPTO.	MUNICIPIO	2002									2003								
		Porcentaje de ingresos corrientes destinados a funcionamiento 1/	Magnitud de la deuda 2/	Porcentaje de ingresos que corresponden a transferencias 3/	Porcentaje de ingresos que corresponden a recursos propios 4/	Porcentaje del gasto total destinado a inversión 5/	Capacidad de ahorro 6/	Indicador de desempeño Fiscal 7/	Posición 2000 a nivel nacional	Posición a nivel departamental	Porcentaje de ingresos corrientes destinados a funcionamiento 1/	Magnitud de la deuda 2/	Porcentaje de ingresos que corresponden a transferencias 3/	Porcentaje de ingresos que corresponden a recursos propios 4/	Porcentaje del gasto total destinado a inversión 5/	Capacidad de ahorro 6/	Indicador de desempeño Fiscal 7/	Posición a nivel nacional	Posición a nivel departamental
VALLE	Restrepo	142,79	19,31	50,05	22,52	62,82	-32,06	45,39	967	42	80,58	16,22	74,03	19,30	63,49	24,73	54,25	610	34
C/MARCA	Villagomez	34,51	0,00	97,51	1,82	76,43	59,36	58,22	390	76	66,15	-	65,74	2,59	77,30	-316,14	54,24	611	92
BOYACA	Guican	65,86	3,03	73,30	1,55	80,54	13,02	54,90	616	76	59,14	-	95,55	1,86	85,88	21,44	54,20	612	74
NARIÑO	El Peñol	50,70	N.D.	N.D.	N.D.	N.D.	N.D.	N.D.	N.D.	N.D.	51,68	9,21	90,49	6,61	84,27	23,75	54,19	613	48
ANTIOQUIA	Hispania	68,52	18,15	80,59	11,39	74,23	20,34	52,68	769	76	60,27	16,38	62,35	10,43	75,33	9,23	54,18	614	63
ANTIOQUIA	Ituango	150,71	8,65	77,48	1,55	84,77	-24,40	41,81	991	115	83,17	9,86	77,45	3,02	88,83	10,13	54,18	615	64
CHOCO	San Jose del Palmar	64,01	0,33	66,40	1,35	84,95	3,45	55,70	560	8	64,26	0,21	88,96	2,16	84,35	15,84	54,12	616	10
VALLE	La Victoria	140,41	0,00	61,37	25,64	59,05	-41,46	47,43	938	40	90,83	-	69,06	21,97	63,48	4,59	54,11	617	35
ANTIOQUIA	Santuario	101,41	28,54	69,68	15,52	60,00	10,89	48,17	927	99	84,04	21,79	68,23	23,17	63,18	20,65	54,10	618	65
NORTE DE																			
SANTANDER	Cucutilla	55,72	4,82	81,47	2,36	85,46	6,96	53,30	734	28	71,92	4,35	89,85	4,98	83,98	18,79	54,08	619	21
TOLIMA	Santa Isabel	63,29	1,71	83,68	3,14	84,89	24,53	56,29	515	14	75,85	2,37	77,40	5,79	80,82	6,37	54,08	620	19
ANTIOQUIA	Chigorodo	82,06	26,84	67,12	13,42	75,96	-3,72	50,67	873	91	82,14	16,38	66,92	18,94	72,81	6,80	54,05	621	66
HUILA	Oporapa	47,42	5,08	80,89	1,94	84,21	39,76	58,18	393	10	76,45	26,17	86,34	1,99	88,26	38,98	54,04	622	17
TOLIMA	Falan	84,70	1,41	88,69	2,04	82,01	-20,06	51,06	861	35	78,78	-	74,81	3,19	83,98	-5,37	54,03	623	20
NORTE DE																			
SANTANDER	Chinacota	120,40	4,33	44,11	6,92	82,26	-7,04	53,82	695	24	66,32	8,01	73,96	12,65	77,76	5,22	54,02	624	22
META	Cabuyaro	65,57	0,56	73,19	9,28	74,16	-7,13	53,53	713	22	71,84	-	83,32	12,14	71,40	12,70	54,02	625	21
SANTANDER	El Peñon	54,75	2,03	87,92	0,87	88,24	19,44	54,96	609	61	58,04	-	97,87	1,12	84,47	24,80	54,00	626	60
TOLIMA	Coyaima	199,47	10,41	59,45	2,14	88,34	-28,60	36,22	1003	42	89,77	12,10	86,24	4,57	85,02	29,13	54,00	627	21
C/MARCA	Medina	81,92	4,25	71,75	7,59	80,20	5,37	54,66	630	93	81,26	7,54	79,45	11,63	70,84	18,46	53,98	628	93
SUCRE	Coloso	79,03	11,39	72,41	0,07	86,03	-9,88	52,16	805	17	60,56	10,02	64,74	0,02	88,20	-616,46	53,98	629	15
CORDOBA	Los Cordobas	96,51	12,62	57,39	3,51	79,97	-17,14	53,58	708	17	81,79	15,24	59,31	2,54	86,25	-6,70	53,97	630	10
BOYACA	Pachavita	60,20	0,00	75,73	4,81	84,13	35,06	59,65	307	38	71,38	2,12	84,63	5,75	80,56	13,03	53,97	631	75
ANTIOQUIA	Concepcion	78,15	4,95	64,54	5,36	84,36	64,58	65,25	101	7	105,42	5,87	57,26	5,07	83,38	13,75	53,96	632	67
C/MARCA	Pandi	76,49	8,12	65,97	5,24	82,67	-9,83	54,06	670	97	89,35	0,89	70,38	8,80	80,09	-14,85	53,95	633	94
ANTIOQUIA	Yali	75,36	10,71	76,56	5,28	86,76	32,75	57,72	419	44	64,36	19,53	77,34	7,17	83,46	21,16	53,93	634	68
CORDOBA	La Apartada	117,83	3,37	51,29	5,56	82,48	5,36	53,97	679	15	105,98	3,39	50,57	6,65	86,13	-5,98	53,93	635	11
CALDAS	Pensilvania	90,89	8,60	72,07	8,09	76,79	-23,49	52,49	782	21	80,26	6,63	74,83	9,08	81,89	3,10	53,91	636	19
SANTANDER	Jordan	37,32	0,00	97,66	0,63	79,05	26,53	53,32	733	66	67,18	-	99,54	0,43	85,67	25,27	53,90	637	61
SANTANDER	Guapola	74,78	0,00	74,70	7,85	82,07	26,99	58,70	365	32	76,58	-	80,71	6,64	85,31	-64,28	53,89	638	62
CESAR	Becerril	87,13	7,88	83,93	4,59	84,14	1,39	51,62	837	15	22,70	7,34	76,71	14,18	71,53	11,27	53,86	639	12
ATLANTICO	Tubara	49,72	2,68	82,26	10,11	87,47	50,31	61,94	209	1	89,47	-	86,10	13,82	85,24	3,59	53,85	640	8
MAGDALENA	Ariaguani	165,36	12,98	77,37	5,27	82,15	-53,88	35,04	1004	25	70,73	8,03	82,26	6,45	82,29	14,07	53,83	641	10
CAUCA	Florencia	67,99	0,00	87,07	1,06	86,02	12,32	54,01	674	23	61,18	-	97,69	1,08	82,43	25,71	53,82	642	17
CORDOBA	Chima	76,41	4,97	69,97	2,25	85,30	-13,57	53,95	683	16	88,82	5,98	65,33	4,00	84,03	-19,59	53,80	643	12
ANTIOQUIA	La Ceja	75,61	24,81	35,46	32,68	52,23	15,05	57,57	430	46	58,85	67,27	42,99	42,15	68,64	20,60	53,80	644	69
RISARALDA	Guatica	87,38	12,31	75,86	4,87	81,97	-8,28	51,55	840	11	76,32	6,79	76,68	3,56	86,71	4,84	53,77	645	10
PUTUMAYO	Santiago	69,59	0,00	82,27	1,33	87,43	5,43	53,97	680	9	73,09	-0,00	97,29	0,79	87,27	20,05	53,77	646	7
CALDAS	Neira	84,70	5,33	65,22	21,37	70,88	4,99	56,13	526	13	89,98	-	74,00	19,53	71,65	-6,56	53,76	647	20
ANTIOQUIA	Armenia	75,94	15,76	63,86	7,68	69,45	-21,95	51,18	856	89	69,37	16,64	76,57	10,57	79,81	16,10	53,74	648	70
BOYACA	Ramiriqui	92,81	0,00	88,13	10,62	88,12	15,80	56,30	513	65	78,17	6,26	74,54	9,10	79,35	3,91	53,73	649	76
NORTE DE																			
SANTANDER	Bochalema	62,24	8,91	80,28	6,78	83,54	18,14	54,88	618	19	55,17	4,19	89,23	3,64	81,82	19,35	53,72	650	23

Resultados del desempeño fiscal de los municipios 2000-2003

DEPTO.	MUNICIPIO	2000									2001								
		Porcentaje de ingresos corrientes destinados a funcionamiento 1/	Magnitud de la deuda 2/	Porcentaje de ingresos que corresponden a transferencias 3/	Porcentaje de ingresos que corresponden a recursos propios 4/	Porcentaje del gasto total destinado a inversión 5/	Capacidad de ahorro 6/	Indicador de desempeño Fiscal 7/	Posición a nivel nacional	Posición a nivel departamental	Porcentaje de ingresos corrientes destinados a funcionamiento 1/	Magnitud de la deuda 2/	Porcentaje de ingresos que corresponden a transferencias 3/	Porcentaje de ingresos que corresponden a recursos propios 4/	Porcentaje del gasto total destinado a inversión 5/	Capacidad de ahorro 6/	Indicador de desempeño Fiscal 7/	Posición a nivel nacional	Posición a nivel departamental
SUCRE	El Roble	N.D.	N.D.	N.D.	N.D.	N.D.	N.D.	N.D.	N.D.	N.D.	N.D.	N.D.	N.D.	N.D.	N.D.	N.D.	N.D.	N.D.	
VALLE	Buga	72,46	32,48	35,27	46,02	42,03	18,63	57,23	218	11	69,05	15,32	37,34	42,86	50,37	25,37	61,97	124	9
CORDOBA	Sahagun	60,96	11,17	72,26	17,51	92,55	54,31	64,65	46	1	53,62	3,58	54,94	8,33	85,84	39,12	63,78	81	1
SANTANDER	Carcasi	111,76	0,00	87,61	1,12	83,80	-22,09	51,61	570	42	67,55	0,00	94,52	2,16	81,06	-20,06	50,26	774	72
NORTE DE SANTANDER	Convencion	71,40	18,84	84,45	8,64	67,53	-41,86	47,20	878	37	37,04	10,67	87,95	6,87	75,30	39,69	55,35	387	6
ATLANTICO	Juan de Acosta	93,18	8,03	78,19	18,98	68,04	-16,30	51,94	540	7	80,91	4,62	66,39	10,64	82,50	-24,73	55,49	375	4
BOLIVAR	Magangué	105,43	62,46	80,74	12,03	67,18	-73,97	40,30	950	31	96,33	45,21	70,25	8,12	81,36	2,96	47,32	943	30
BOYACA	San Pablo de Borbur	95,41	0,00	71,82	0,82	88,17	-10,64	54,81	328	48	80,36	0,00	82,08	3,08	80,91	-30,40	52,35	601	61
BOYACA	Chitaraque	80,33	6,13	84,16	2,71	82,15	-8,48	51,05	627	90	75,01	6,30	87,64	6,98	69,05	2,29	49,33	842	103
BOYACA	Guacamayas	82,80	0,00	87,30	1,90	83,17	12,60	53,68	403	54	69,07	0,00	94,73	2,76	79,77	-4,92	50,10	788	92
META	San Juan de Arama	92,04	0,00	78,88	6,92	71,73	-16,50	51,94	541	18	78,00	12,40	66,70	13,46	77,27	23,90	57,33	282	12
C/MARCA	Tibacuy	198,47	14,02	69,24	7,02	64,97	-78,13	49,60	758	105	79,34	10,64	86,03	6,20	70,92	-21,33	48,61	888	104
BOLIVAR	Soplaviento	500,00	26,19	88,56	0,26	56,03	-459,54	41,18	947	30	N.D.	N.D.	N.D.	N.D.	N.D.	N.D.	N.D.	N.D.	N.D.
BOYACA	Topaga	58,99	6,97	93,41	3,08	79,52	-48,43	49,05	799	111	71,69	8,05	83,17	1,38	75,52	-22,31	49,52	829	101
BOYACA	Arcabuco	68,71	9,14	47,54	16,40	55,87	1,80	54,40	354	50	61,82	7,51	73,81	11,38	70,70	10,05	53,50	503	48
HUILA	Baraya	165,88	4,03	73,90	3,18	71,76	-67,02	51,26	613	20	135,68	0,31	77,32	5,81	71,13	-80,63	51,78	644	29
BOYACA	Panqueba	83,48	0,00	93,63	1,74	82,00	-27,15	50,49	676	100	73,34	9,40	88,17	1,89	82,00	-30,58	49,66	825	99
TOLIMA	Prado	149,79	12,38	79,52	10,14	71,02	-32,40	49,89	732	28	91,04	11,99	68,20	12,74	66,18	-4,07	51,46	677	26
ARAUCA	Puerto Rondon	75,18	0,00	75,69	0,44	84,15	0,65	53,57	408	3	75,42	0,00	56,02	1,00	82,82	-48,49	56,44	323	3
VALLE	Argelia	102,53	12,67	57,28	7,63	81,80	9,43	56,31	252	14	75,28	8,56	49,21	7,76	77,46	5,26	56,99	295	22
NORTE DE SANTANDER	Pamplona	134,67	58,13	60,60	19,57	73,23	4,67	47,20	877	36	58,84	76,47	68,29	20,53	66,03	-0,68	40,93	996	39
ANTIOQUIA	Granada	105,14	17,71	68,35	4,24	82,45	4,84	52,47	490	67	132,26	11,25	59,96	3,68	72,61	-40,78	52,43	596	80
SANTANDER	Cunuti	95,17	7,17	87,62	4,90	62,67	-144,76	47,40	872	73	85,04	5,84	80,70	6,90	69,48	-3,17	50,21	778	73
ANTIOQUIA	Nariño	106,52	0,64	79,00	1,76	82,42	-14,98	52,73	463	62	96,19	1,56	72,46	2,24	82,60	-1,64	53,73	487	66
NORTE DE SANTANDER	Cacota	67,55	0,00	90,07	2,28	80,84	-6,85	50,94	636	19	60,35	0,00	91,77	2,06	76,54	-26,14	49,92	805	22
BOYACA	Viracacha	95,35	0,00	91,21	3,27	73,49	15,37	52,09	530	71	78,73	7,21	93,08	3,81	74,65	-28,70	48,36	904	113
CALDAS	Manzanares	90,96	18,49	78,87	10,21	66,72	-38,01	48,27	842	24	93,77	11,18	79,03	9,84	62,29	-44,12	48,77	876	25
AMAZONAS	Leticia	87,83	6,81	53,42	30,84	66,20	-1,33	57,71	198	1	95,13	5,33	58,56	29,69	49,58	-26,14	54,19	457	1
TOLIMA	Ibague	98,24	105,69	35,62	41,39	48,20	26,07	46,26	906	39	72,93	111,22	40,62	45,80	44,58	16,44	44,11	983	43
CALDAS	Aguadas	58,10	14,12	70,17	8,25	74,19	-131,05	51,37	593	14	63,97	10,09	79,90	7,41	83,89	15,83	54,53	433	9
C/MARCA	El Peñon	88,52	4,83	85,40	1,08	75,12	-92,41	49,64	754	104	74,22	11,09	80,11	1,97	51,68	-191,62	45,55	976	107
ANTIOQUIA	Olaya	101,49	6,65	79,97	2,30	75,29	-26,38	50,38	687	91	72,68	6,88	74,96	3,28	74,39	-27,47	51,16	708	90
VICHADA	Puerto Carreño	82,87	0,94	73,86	8,75	73,88	-10,37	53,23	430	2	71,43	1,33	82,62	13,00	66,97	10,76	52,98	544	2
BOYACA	San Jose de Pare	86,40	4,43	85,51	2,84	74,89	-80,93	49,95	725	105	92,48	7,59	92,42	5,13	71,83	-56,46	48,14	921	116
HUILA	Suaza	118,25	3,96	77,98	6,40	80,35	-20,93	52,68	473	15	95,95	3,78	71,97	5,90	78,77	-24,76	53,35	513	21
ATLANTICO	Galapa	61,38	21,13	57,10	25,29	64,41	2,43	53,69	402	6	54,36	12,28	49,23	13,00	74,10	6,31	56,76	305	3
NORTE DE SANTANDER	Villacaro	74,75	0,00	90,27	1,91	62,66	-8,75	47,80	855	32	57,62	6,85	82,03	1,26	77,97	-25,00	50,31	770	17
ANTIOQUIA	Santa Barbara	47,94	7,37	14,68	9,82	68,94	76,19	72,64	7	2	83,14	14,54	62,57	17,73	66,84	-13,22	52,81	564	79
BOYACA	Covarrachia	69,20	2,00	94,86	1,22	84,03	-23,45	50,18	702	102	57,98	0,99	97,70	0,87	80,80	-9,52	49,32	844	104
ANTIOQUIA	San Vicente	103,54	35,75	69,86	4,70	77,47	-7,34	47,43	871	110	45,19	24,89	66,99	4,70	71,41	14,41	51,11	711	91
TOLIMA	San Antonio	86,38	2,39	65,22	3,23	91,41	-2,09	56,36	248	4	77,63	5,30	82,88	6,88	84,71	8,81	53,89	470	13

- 1/ Autofinanciación del funcionamiento = Gasto funcionamiento / ingresos corrientes libre destinación * 100%
2/ Magnitud de la deuda = Saldo deuda / ingresos totales * 100%
3/ Dependencia de las transferencias = Transferencias / ingresos totales * 100%
4/ Dependencia de los recursos propios = Ingresos tributarios / ingresos totales * 100%
5/ Magnitud de la inversión = Inversión / gasto total * 100%
6/ Capacidad de ahorro = Ahorro corriente / ingresos corrientes * 100%
7/ Variable que resume los 6 indicadores anteriores en una sola medida, con escala de 0 a 100.

Resultados del desempeño fiscal de los municipios 2000-2003

DEPTO.	MUNICIPIO	2002									2003								
		Porcentaje de ingresos corrientes destinados a funcionamiento 1/	Magnitud de la deuda 2/	Porcentaje de ingresos que corresponden a transferencias 3/	Porcentaje de ingresos que corresponden a recursos propios 4/	Porcentaje del gasto total destinado a inversión 5/	Capacidad de ahorro 6/	Indicador de desempeño Fiscal 7/	Posición 2000 a nivel nacional	Posición a nivel departamental	Porcentaje de ingresos corrientes destinados a funcionamiento 1/	Magnitud de la deuda 2/	Porcentaje de ingresos que corresponden a transferencias 3/	Porcentaje de ingresos que corresponden a recursos propios 4/	Porcentaje del gasto total destinado a inversión 5/	Capacidad de ahorro 6/	Indicador de desempeño Fiscal 7/	Posición a nivel nacional	Posición a nivel departamental
SUCRE	El Roble	105,82	0,00	66,78	0,71	88,91	0,66	53,86	691	15	76,26	-	78,07	0,24	87,50	0,43	53,69	651	16
VALLE	Buga	49,36	7,98	34,01	36,85	66,26	42,13	68,14	44	4	93,70	6,16	58,15	29,11	67,11	6,56	53,69	652	36
CORDOBA	Sahagun	82,70	0,79	49,47	7,37	88,66	25,36	63,32	152	1	86,29	0,63	87,13	6,25	89,92	2,99	53,67	653	13
SANTANDER	Carcasi	78,19	0,00	82,30	1,80	86,49	-0,86	53,04	746	68	71,45	-	96,52	2,08	86,75	17,84	53,67	654	63
NORTE DE SANTANDER	Convencion	74,70	0,95	90,23	1,86	91,66	71,03	63,58	144	4	77,87	1,36	85,09	7,57	83,63	5,45	53,67	655	24
ATLANTICO	Juan de Acosta	66,14	3,77	52,80	7,50	88,04	17,15	60,88	248	3	83,93	5,56	82,67	15,05	76,09	7,87	53,62	656	9
BOLIVAR	Magangue	67,71	31,53	69,63	5,91	91,12	25,07	54,65	631	21	35,11	34,32	94,19	4,34	94,62	44,27	53,59	657	13
BOYACA	San Pablo de Borbur	83,96	0,00	70,25	2,56	85,15	13,72	56,99	465	57	68,30	-	91,07	4,13	86,20	10,19	53,58	658	77
BOYACA	Chitaraque	68,44	5,21	76,17	6,72	85,39	15,00	56,02	536	68	61,97	-	92,45	4,59	80,04	17,67	53,57	659	78
BOYACA	Guacamayas	54,67	0,00	77,64	1,67	85,11	14,76	55,83	550	69	61,80	-	93,69	2,91	80,15	20,51	53,56	660	79
META	San Juan de Arama	74,34	13,55	75,84	8,50	75,82	8,27	52,19	802	27	58,72	6,49	85,64	11,33	78,17	13,20	53,55	661	22
C/MARCA	Tibacuy	67,43	13,13	72,25	4,19	84,23	-7,48	52,24	798	104	68,58	9,18	68,29	5,41	80,14	2,83	53,54	662	95
BOLIVAR	Soplaviento	63,47	12,51	87,84	1,16	76,30	-13,15	48,07	933	31	63,32	6,28	95,66	2,43	82,06	27,92	53,50	663	14
BOYACA	Topaga	33,95	0,39	33,39	3,18	93,56	51,36	70,13	31	4	60,44	-	87,15	3,20	85,08	7,63	53,46	664	80
BOYACA	Arcabuco	68,90	0,63	77,81	9,45	78,68	35,01	59,04	338	43	87,37	-	79,93	13,85	77,81	-8,82	53,45	665	81
HUILA	Baraya	110,40	10,41	69,81	5,96	80,19	-7,13	49,95	888	30	74,18	11,61	77,29	7,12	78,33	13,97	53,39	666	18
BOYACA	Panqueba	69,69	0,00	90,36	1,63	83,17	7,33	52,32	792	101	61,04	-	96,29	1,61	86,06	16,95	53,37	667	82
TOLIMA	Prado	74,85	8,23	74,97	7,94	73,54	7,96	52,77	764	29	95,25	4,73	75,68	13,81	77,23	11,29	53,32	668	22
ARAUCA	Puerto Rondon	46,99	0,00	53,41	0,94	87,62	41,21	64,09	129	3	88,06	4,72	73,93	1,33	86,61	3,15	53,32	669	5
VALLE	Argelia	77,37	1,17	60,69	12,10	75,17	21,45	59,38	318	16	68,38	1,06	89,03	9,05	78,05	11,20	53,30	670	37
NORTE DE SANTANDER	Pamplona	71,46	46,28	56,85	20,97	78,34	26,39	54,50	644	21	69,67	38,99	73,65	23,32	75,65	27,56	53,30	671	25
ANTIOQUIA	Granada	131,76	11,49	62,59	3,38	79,73	-8,96	46,53	952	104	92,10	12,01	58,73	3,46	85,75	-10,96	53,28	672	71
SANTANDER	Curiti	80,20	1,82	67,98	5,16	80,67	13,17	56,60	489	49	61,03	1,79	87,86	7,86	82,04	7,52	53,25	673	64
ANTIOQUIA	Nariño	125,52	8,34	65,90	3,22	77,62	-20,27	47,33	941	102	78,05	5,65	74,17	3,55	84,38	-7,26	53,22	674	72
NORTE DE SANTANDER	Cacota	38,43	0,00	80,26	1,24	84,65	16,02	55,46	573	18	53,56	-	95,25	3,34	82,64	16,48	53,17	675	26
BOYACA	Viracacha	75,72	3,59	45,22	3,28	85,70	-18,66	58,35	381	47	64,87	2,53	90,08	2,72	80,26	17,34	53,16	676	83
CALDAS	Manzanares	70,64	10,98	78,25	7,90	77,45	4,56	51,87	821	25	70,65	10,07	79,52	9,57	80,63	7,85	53,15	677	21
AMAZONAS	Leticia	79,58	20,53	36,06	29,72	54,66	-41,03	55,83	548	1	88,34	17,64	63,53	34,70	58,69	1,81	53,11	678	2
TOLIMA	Ibague	60,93	88,65	30,75	35,10	55,25	34,78	50,64	875	37	70,41	44,53	64,20	31,28	71,92	19,51	53,10	679	23
CALDAS	Aguadas	75,56	6,46	71,21	5,91	84,32	-15,31	53,92	686	18	81,98	11,82	79,89	6,31	86,05	7,45	53,09	680	22
C/MARCA	El Peñon	91,08	7,06	73,14	0,79	62,48	-164,43	49,00	912	111	49,02	4,74	83,23	1,06	77,17	17,31	53,05	681	96
ANTIOQUIA	Olaya	74,41	10,88	70,09	3,42	79,60	0,24	52,13	809	82	86,91	4,59	78,84	8,18	84,27	-6,18	53,04	682	73
VICHADA	Puerto Carreño	84,76	0,70	69,72	10,18	77,29	3,23	55,23	592	2	72,81	0,79	87,47	10,33	82,04	1,96	53,03	683	2
BOYACA	San Jose de Pare	67,28	2,99	82,81	6,07	78,12	3,92	52,32	793	102	79,09	2,45	88,99	9,93	78,75	9,31	53,02	684	84
HUILA	Suaza	62,99	5,04	79,59	5,51	84,08	21,44	56,10	532	14	52,54	6,04	78,03	8,83	82,01	-41,96	53,01	685	19
ATLANTICO	Galapa	88,55	29,20	58,25	23,39	76,38	15,54	55,77	553	7	40,90	27,24	65,02	19,27	73,51	9,71	53,00	686	10
NORTE DE SANTANDER	Villacaro	69,63	3,99	78,36	1,29	84,99	-7,56	52,60	776	31	62,45	3,23	79,39	3,07	85,16	0,50	52,97	687	27
ANTIOQUIA	Santa Barbara	84,77	19,09	59,39	18,27	79,95	33,13	59,95	290	28	83,02	22,85	74,27	22,99	71,35	12,12	52,96	688	74
BOYACA	Covarachia	57,29	0,00	92,78	0,40	84,63	4,16	51,49	843	105	56,41	-	96,91	1,08	84,88	16,72	52,95	689	85
ANTIOQUIA	San Vicente	67,32	20,08	72,81	10,71	83,78	46,02	59,06	337	35	70,24	25,19	70,68	7,18	80,52	17,55	52,90	690	75
TOLIMA	San Antonio	46,50	4,00	88,24	2,93	85,41	12,97	53,40	723	27	81,00	4,01	81,05	2,41	88,22	-0,73	52,89	691	24

Resultados del desempeño fiscal de los municipios 2000-2003

DEPTO.	MUNICIPIO	2000									2001								
		Porcentaje de ingresos corrientes destinados a funcionamiento 1/	Magnitud de la deuda 2/	Porcentaje de ingresos que corresponden a transferencias 3/	Porcentaje de ingresos que corresponden a recursos propios 4/	Porcentaje del gasto total destinado a inversión 5/	Capacidad de ahorro 6/	Indicador de desempeño Fiscal 7/	Posición a nivel nacional	Posición a nivel departamental	Porcentaje de ingresos corrientes destinados a funcionamiento 1/	Magnitud de la deuda 2/	Porcentaje de ingresos que corresponden a transferencias 3/	Porcentaje de ingresos que corresponden a recursos propios 4/	Porcentaje del gasto total destinado a inversión 5/	Capacidad de ahorro 6/	Indicador de desempeño Fiscal 7/	Posición a nivel nacional	Posición a nivel departamental
CIMARCA.	Paime	N.D.	N.D.	N.D.	N.D.	N.D.	N.D.	N.D.	N.D.	N.D.	84,42	0,00	87,22	1,73	82,02	13,59	53,62	493	80
CESAR	Astrea	N.D.	N.D.	N.D.	N.D.	N.D.	N.D.	N.D.	N.D.	N.D.	130,84	5,48	87,13	1,23	76,67	-100,15	49,47	835	16
BOYACA	Buenavista	74,89	7,41	82,20	6,29	79,86	-6,05	51,33	599	85	58,06	0,47	81,61	3,42	72,15	-17,46	50,92	723	77
CAUCA	El Tambo	110,07	0,35	80,47	5,11	80,37	3,23	53,26	427	20	N.D.	N.D.	N.D.	N.D.	N.D.	N.D.	N.D.	N.D.	N.D.
BOLIVAR	Morales	78,23	3,00	87,37	1,99	81,43	-11,74	50,87	645	9	N.D.	N.D.	N.D.	N.D.	N.D.	N.D.	N.D.	N.D.	N.D.
CORDOBA	Cerete	102,83	6,71	67,47	19,85	64,65	-45,39	53,44	415	7	103,63	12,87	67,00	18,03	74,80	-39,09	53,79	479	12
ANTIOQUIA	Marinilla	76,88	20,20	45,72	21,74	70,31	39,12	61,79	93	9	74,05	30,40	49,80	26,09	54,32	14,47	53,46	507	70
BOYACA	Sotaquirá	72,87	14,78	79,14	10,72	72,49	-26,40	49,95	723	104	71,57	12,03	70,35	15,15	67,97	-4,51	51,81	640	66
CIMARCA.	Guayabal de Siquima	131,26	0,00	69,43	10,96	77,11	-17,92	57,73	197	50	71,11	0,00	78,17	8,52	83,12	15,38	56,63	317	59
CAUCA	Padilla	115,94	38,04	70,34	16,98	51,67	-146,34	44,59	930	33	92,53	30,78	76,70	18,96	54,18	-21,96	45,70	973	35
SANTANDER	Rionegro	80,20	6,26	71,73	8,39	71,48	-9,13	52,13	524	39	70,59	2,91	69,55	10,52	79,48	5,90	55,70	359	31
SANTANDER	Vetas	82,52	13,96	76,35	0,87	78,97	-70,13	50,02	717	53	48,77	6,71	92,79	2,13	79,37	-21,40	49,02	868	78
SANTANDER	Guadalupe	99,40	17,88	78,14	4,91	81,48	38,40	56,09	265	16	60,90	15,15	68,02	5,80	76,25	10,32	53,08	537	47
CORDOBA	Purisima	52,29	14,96	81,12	6,16	75,00	-46,14	49,28	780	14	89,08	12,93	71,59	3,30	80,11	-26,13	51,55	670	18
RISARALDA	La Celia	84,34	6,68	85,66	6,15	80,48	-17,37	50,99	632	10	92,88	29,13	86,44	4,50	79,02	-27,63	46,26	967	14
NARIÑO	Sandona	71,03	8,78	77,30	3,37	73,86	7,99	51,62	568	27	63,39	10,46	81,60	4,76	84,20	22,61	54,87	418	30
HUILA	Tarqui	97,12	5,55	72,67	3,24	85,59	2,91	54,08	375	12	97,22	4,94	77,81	4,40	80,93	-50,39	52,33	603	25
TOLIMA	Ortega	89,19	13,15	67,26	3,19	82,25	-27,74	52,53	484	18	76,71	14,33	64,86	4,38	82,77	-29,73	52,98	545	20
SANTANDER	Los Santos	84,45	0,00	66,62	6,02	66,63	-123,62	52,88	453	31	131,78	0,00	73,24	16,31	61,76	-32,79	52,63	578	51
CAQUETA	Solita	128,14	12,80	70,76	18,79	79,27	38,20	60,00	129	4	85,00	18,72	67,71	22,13	58,81	4,87	51,37	694	11
SANTANDER	Surata	61,17	7,57	86,71	2,53	68,95	-75,21	48,14	847	71	61,13	5,50	80,31	2,33	81,22	3,49	52,10	613	55
RISARALDA	Belen de Umbria	94,63	20,80	76,81	17,30	67,48	8,38	50,77	651	11	89,49	16,41	62,95	14,45	69,69	-23,88	52,36	600	8
BOYACA	Quipama	74,53	0,64	83,35	1,83	84,13	-47,20	52,36	503	67	99,63	6,97	78,37	0,45	74,88	-99,30	50,21	777	89
NARIÑO	Pupiales	80,00	18,27	73,01	5,07	84,34	49,13	59,02	158	10	118,43	12,69	68,72	5,76	62,72	-39,94	49,49	833	45
ANTIOQUIA	Tamesis	83,00	16,52	66,51	18,61	61,12	-59,96	51,02	629	86	92,52	38,32	58,04	17,15	67,06	-31,83	49,13	858	108
CIMARCA.	San Cayetano	89,71	4,79	68,38	4,11	74,50	2,45	53,12	439	88	N.D.	N.D.	N.D.	N.D.	N.D.	N.D.	N.D.	N.D.	N.D.
SANTANDER	California	N.D.	N.D.	N.D.	N.D.	N.D.	N.D.	N.D.	N.D.	N.D.	50,80	3,50	94,27	2,11	85,86	5,61	51,33	696	64
CESAR	Pueblo Bello	134,96	13,37	97,79	1,29	81,59	-50,13	47,17	880	13	N.D.	N.D.	N.D.	N.D.	N.D.	N.D.	N.D.	N.D.	N.D.
CIMARCA.	La Peña	N.D.	N.D.	N.D.	N.D.	N.D.	N.D.	N.D.	N.D.	N.D.	66,55	1,40	79,38	5,05	84,80	11,09	55,23	395	69
HUILA	Garzon	97,69	10,45	57,51	10,18	74,03	-2,03	54,33	357	10	62,88	14,72	62,21	21,09	71,92	15,42	56,65	315	13
CAUCA	Piamonte	N.D.	N.D.	N.D.	N.D.	N.D.	N.D.	N.D.	N.D.	N.D.	53,39	9,67	68,01	0,45	87,81	-36,23	53,53	500	15
HUILA	Timana	72,01	6,64	71,56	10,15	79,54	18,55	56,62	241	6	71,11	8,57	46,88	8,23	84,05	-12,07	57,71	267	8
GUAJIRA	San Juan del Cesar	88,96	24,60	71,81	3,83	76,84	-64,48	48,92	811	9	79,70	19,62	47,71	3,63	75,28	-37,52	53,34	515	6
CIMARCA.	Susa	36,24	1,97	77,93	14,03	77,92	10,61	55,59	298	70	56,03	1,99	73,65	12,12	75,39	4,10	54,51	436	75
GUAJIRA	Distraccion	199,10	32,68	74,72	5,36	69,72	-92,71	45,85	918	12	124,45	24,57	67,26	4,45	74,65	-85,31	49,32	843	9
TOLIMA	Villarrica	98,54	2,24	74,39	2,55	85,74	-43,39	53,87	389	11	77,72	1,30	69,03	3,83	76,15	-72,08	53,49	505	16
SANTANDER	Guaitarilla	40,47	12,96	75,12	1,41	86,58	29,82	56,42	245	13	66,55	11,20	73,86	0,92	82,74	22,82	55,12	402	29
ANTIOQUIA	Bolívar	84,76	15,85	62,03	17,92	68,58	10,25	54,58	340	42	74,71	14,69	51,68	21,61	74,88	11,18	58,24	250	28
CESAR	San Martín	N.D.	N.D.	N.D.	N.D.	N.D.	N.D.	N.D.	N.D.	N.D.	112,55	9,81	59,19	9,39	63,02	3,68	52,75	568	8
ARAUCA	Araucquita	122,80	1,85	57,27	1,44	88,14	6,90	57,90	192	2	99,51	2,76	36,09	4,06	82,61	1,50	59,78	198	2
CORDOBA	Lorica	123,59	15,81	80,86	7,70	83,89	-24,49	50,86	648	10	76,08	14,41	78,33	9,90	77,09	12,50	52,74	570	15
ANTIOQUIA	Yarumal	113,83	11,43	54,80	15,93	71,27	27,83	59,37	144	15	86,35	15,02	62,66	17,77	59,47	-5,94	51,48	676	87
ANTIOQUIA	Frontino	78,79	23,95	56,95	9,31	76,00	3,94	52,75	460	60	55,04	23,80	62,66	5,30	63,46	-10,40	48,51	897	113
SANTANDER	Matanza	118,09	5,10	81,06	4,49	75,52	-28,58	50,86	647	46	68,22	2,02	85,75	4,37	74,42	-24,49	50,52	755	70
BOYACA	La Uvita	47,16	0,00	71,33	2,87	81,75	31,52	59,07	155	26	80,71	1,20	75,86	2,39	80,27	27,70	57,22	288	31

- 1/ Autofinanciación del funcionamiento = Gasto funcionamiento / ingresos corrientes libre destinación * 100%
 2/ Magnitud de la deuda = Saldo deuda / ingresos totales * 100%
 3/ Dependencia de las transferencias = Transferencias / ingresos totales * 100%
 4/ Dependencia de los recursos propios = Ingresos tributarios / ingresos totales * 100%
 5/ Magnitud de la inversión = Inversión / gasto total * 100%
 6/ Capacidad de ahorro = Ahorro corriente / ingresos corrientes * 100%
 7/ Variable que resume los 6 indicadores anteriores en una sola medida, con escala de 0 a 100.

Resultados del desempeño fiscal de los municipios 2000-2003

DEPTO.	MUNICIPIO	2002									2003								
		Porcentaje de ingresos corrientes destinados a funcionamiento 1/	Magnitud de la deuda 2/	Porcentaje de ingresos que corresponden a transferencias 3/	Porcentaje de ingresos que corresponden a recursos propios 4/	Porcentaje del gasto total destinado a inversión 5/	Capacidad de ahorro 6/	Indicador de desempeño Fiscal 7/	Posición 2000 a nivel nacional	Posición a nivel departamental	Porcentaje de ingresos corrientes destinados a funcionamiento 1/	Magnitud de la deuda 2/	Porcentaje de ingresos que corresponden a transferencias 3/	Porcentaje de ingresos que corresponden a recursos propios 4/	Porcentaje del gasto total destinado a inversión 5/	Capacidad de ahorro 6/	Indicador de desempeño Fiscal 7/	Posición a nivel nacional	Posición a nivel departamental
C/MARCA.	Paima	47,85	0,00	78,10	0,24	88,71	-17,66	53,82	694	99	78,79	-	79,54	0,78	83,87	-59,46	52,87	692	97
CESAR	Astrea	138,36	1,48	84,07	0,49	86,80	-43,44	44,48	973	20	69,79	1,72	98,50	1,02	91,65	12,53	52,86	693	13
BOYACA	Buenavista	64,36	0,00	70,64	3,16	85,28	-1,91	54,90	615	75	76,91	-	83,60	5,23	83,28	-7,93	52,86	694	86
CAUCA	El Tambo	60,44	0,00	68,64	2,15	92,59	31,94	61,27	229	5	96,74	-	90,65	4,82	86,40	19,26	52,83	695	18
BOLIVAR	Morales	98,18	N.D.	N.D.	N.D.	N.D.	N.D.	N.D.	N.D.	N.D.	91,13	1,99	73,62	2,24	86,08	-0,08	52,81	696	15
CORDOBA	Cerete	80,37	10,89	62,84	14,20	80,41	11,93	57,00	463	11	82,85	8,71	71,68	18,55	76,26	2,86	52,80	697	14
ANTIOQUIA	Marinilla	79,39	23,89	45,68	26,89	62,80	15,60	57,03	460	51	75,46	33,21	58,48	27,57	63,83	10,43	52,79	698	76
BOYACA	Sotaquirá	65,37	12,26	69,40	27,52	74,07	27,35	59,24	327	42	76,59	8,70	62,64	15,43	62,51	-0,16	52,77	699	87
C/MARCA.	Guayabal de Siquima	70,51	0,00	83,84	5,27	77,73	-4,56	51,89	818	106	86,43	-	88,07	5,03	79,39	10,03	52,74	700	98
CAUCA	Padilla	N.D.	N.D.	N.D.	N.D.	N.D.	N.D.	N.D.	N.D.	N.D.	40,49	38,89	79,31	19,63	60,21	50,01	52,73	701	19
SANTANDER	Rionegro	77,40	5,40	64,74	12,95	82,01	20,02	59,03	341	28	89,97	9,04	73,10	10,20	83,60	-5,17	52,73	702	65
SANTANDER	Velas	44,47	5,13	76,71	2,13	86,95	23,92	56,85	475	46	61,43	0,00	90,95	2,94	81,50	10,87	52,72	703	66
SANTANDER	Guadalupe	56,19	6,44	75,68	4,80	81,54	18,36	55,44	576	57	60,80	4,50	87,68	6,05	79,48	11,72	52,72	704	67
CORDOBA	Purisima	67,78	16,48	73,22	2,79	83,29	4,80	51,84	824	19	82,82	10,79	72,59	2,39	86,54	-3,53	52,71	705	15
RISARALDA	La Celia	55,37	16,00	59,51	6,64	81,62	15,56	56,12	528	7	72,43	19,41	72,30	7,82	85,38	5,29	52,70	706	11
NARIÑO	Sandona	38,53	8,10	82,56	5,04	91,68	43,29	59,68	304	27	57,83	28,69	91,66	7,92	89,23	31,16	52,65	707	49
HUILA	Tarqui	87,45	6,18	82,93	3,91	84,37	-4,89	51,80	826	27	67,28	7,23	87,80	4,90	82,95	12,03	52,64	708	20
TOLIMA	Ortega	86,79	12,25	62,52	5,34	85,38	-10,85	54,32	656	20	97,47	7,07	55,55	3,51	79,71	-71,52	52,59	709	25
SANTANDER	Los Santos	65,59	0,00	74,75	16,40	74,26	23,76	58,28	383	34	90,92	0,42	61,17	14,22	59,32	-0,07	52,58	710	68
CAQUETA	Soledad	89,82	4,70	72,13	9,79	77,09	-4,85	53,52	715	11	72,38	9,89	86,08	12,38	76,11	12,30	52,55	711	8
SANTANDER	Surata	68,53	0,00	88,91	2,58	82,54	11,97	53,33	731	65	73,39	-	90,93	4,47	79,77	9,84	52,52	712	69
RISARALDA	Belen de Umbria	146,98	29,16	69,30	14,63	72,69	-58,68	40,15	997	14	70,51	21,11	74,66	16,55	76,68	8,52	52,49	713	12
BOYACA	Quipama	101,72	2,73	58,70	2,07	80,24	-4,10	54,05	671	83	72,95	8,01	94,69	0,89	86,53	19,28	52,49	714	88
NARIÑO	Pupiales	57,68	3,14	63,75	6,37	49,47	-49,40	49,93	890	48	86,86	3,91	84,80	12,30	78,65	3,28	52,47	715	50
ANTIOQUIA	Tamesis	74,47	23,15	54,59	12,06	72,52	13,49	54,63	635	67	97,61	29,84	55,79	13,11	71,53	24,88	52,46	716	77
C/MARCA.	San Cayetano	133,09	0,02	72,85	2,24	80,02	-48,30	46,63	950	112	90,63	0,02	78,66	3,48	84,73	-5,88	52,45	717	99
SANTANDER	California	33,24	0,00	64,64	0,74	89,87	22,21	59,69	302	26	50,01	-	95,10	1,94	83,86	11,81	52,44	718	70
CESAR	Pueblo Bello	97,74	5,54	71,36	0,93	85,66	-22,25	52,98	750	10	72,36	4,31	95,00	2,30	90,43	9,28	52,44	719	14
C/MARCA.	La Peña	106,40	0,00	73,55	2,60	71,35	-118,17	49,95	889	110	77,39	-	91,34	2,99	84,80	5,76	52,42	720	100
HUILA	Garzon	N.D.	N.D.	N.D.	N.D.	62,06	N.D.	N.D.	N.D.	N.D.	83,31	16,43	66,40	20,60	73,09	5,74	52,37	721	21
CAUCA	Piamonte	93,09	18,51	69,88	0,75	81,11	-74,10	50,55	877	28	97,92	9,60	63,30	2,74	85,20	4,79	52,36	722	20
HUILA	Timana	91,44	7,15	66,81	8,10	80,55	8,85	55,60	566	16	111,12	4,74	74,82	13,11	80,98	21,05	52,29	723	22
GUAJIRA	San Juan del Cesar	91,22	15,08	59,49	4,83	86,37	-9,10	53,11	742	9	84,81	7,23	71,24	10,44	83,52	1,00	52,29	724	7
C/MARCA.	Susa	57,44	1,91	75,40	9,34	79,05	24,25	57,55	431	81	97,33	-	75,85	13,77	75,77	3,60	52,29	725	101
GUAJIRA	Distraccion	139,27	18,50	74,89	2,35	79,47	-38,30	41,74	992	13	92,39	18,47	76,73	7,15	85,52	15,74	52,22	726	8
TOLIMA	Villarrica	75,22	1,58	83,53	3,88	80,77	-10,31	51,94	817	32	69,93	12,90	94,13	3,10	85,85	20,79	52,17	727	26
NARIÑO	Guaitarilla	73,25	9,72	69,86	1,77	88,03	17,54	56,22	522	38	87,37	7,33	92,13	4,01	87,18	12,95	52,17	728	51
ANTIOQUIA	Bolivar	61,61	49,01	53,55	20,41	73,01	19,36	52,44	785	81	79,70	41,70	61,03	17,84	76,85	15,16	52,16	729	78
CESAR	San Martín	88,18	7,49	69,71	7,32	74,11	-30,32	52,49	781	12	92,02	11,21	61,06	10,37	73,44	-13,87	52,15	730	15
ARAUCA	Arauca	N.D.	N.D.	N.D.	N.D.	N.D.	N.D.	N.D.	N.D.	N.D.	130,43	0,00	36,94	4,52	87,14	3,63	52,14	731	6
CORDOBA	Lorica	170,70	6,03	73,00	10,43	81,97	13,09	42,41	989	22	94,95	1,00	90,38	6,44	90,14	7,58	52,12	732	16
ANTIOQUIA	Yarumal	114,51	16,40	53,04	18,24	77,77	5,05	53,16	740	74	77,99	70,03	52,03	22,17	81,53	29,30	52,12	733	79
ANTIOQUIA	Frontino	72,65	16,46	60,36	4,83	86,37	55,99	62,72	175	11	65,98	34,52	82,93	3,64	80,87	38,90	52,07	734	80
SANTANDER	Matanza	77,64	1,21	80,62	4,73	79,09	0,65	52,42	787	70	69,94	1,95	87,70	2,21	81,89	5,92	52,05	735	71
BOYACA	La Uvita	40,69	0,00	80,94	1,82	86,13	45,07	60,23	277	34	56,32	8,72	93,12	3,27	85,00	14,74	52,03	736	89

Resultados del desempeño fiscal de los municipios 2000-2003

DEPTO.	MUNICIPIO	2000									2001								
		Porcentaje de ingresos corrientes destinados a funcionamiento 1/	Magnitud de la deuda 2/	Porcentaje de ingresos que corresponden a transferencias 3/	Porcentaje de ingresos que corresponden a recursos propios 4/	Porcentaje del gasto total destinado a inversión 5/	Capacidad de ahorro 6/	Indicador de desempeño Fiscal 7/	Posición a nivel nacional	Posición a nivel departamental	Porcentaje de ingresos corrientes destinados a funcionamiento 1/	Magnitud de la deuda 2/	Porcentaje de ingresos que corresponden a transferencias 3/	Porcentaje de ingresos que corresponden a recursos propios 4/	Porcentaje del gasto total destinado a inversión 5/	Capacidad de ahorro 6/	Indicador de desempeño Fiscal 7/	Posición a nivel nacional	Posición a nivel departamental
BOYACA	Umbita	72,23	4,54	69,28	4,95	83,46	41,57	60,77	111	21	78,57	2,16	76,15	6,69	74,22	40,20	58,64	240	27
CAQUETA	Albania	71,29	22,69	80,33	2,70	57,23	-238,56	44,45	932	16	62,48	17,24	84,61	5,78	74,71	-13,40	48,20	916	16
CHOCO	Medio San Juan	N.D.	N.D.	N.D.	N.D.	N.D.	N.D.	N.D.	N.D.	N.D.	111,07	0,00	85,18	0,10	67,07	-165,11	49,02	866	15
HUILA	Algeciras	N.D.	N.D.	N.D.	N.D.	N.D.	N.D.	N.D.	N.D.	N.D.	38,70	15,44	59,29	6,52	81,20	35,47	59,28	216	7
CORDOBA	Canalete	N.D.	N.D.	N.D.	N.D.	N.D.	N.D.	N.D.	N.D.	N.D.	77,16	21,44	82,25	4,43	76,57	-20,93	47,90	930	20
ANTIOQUIA	Carepa	86,64	27,55	59,86	10,12	44,91	-29,87	45,94	914	114	84,74	29,11	56,82	18,03	58,57	4,52	50,43	763	98
SANTANDER	Cepita	80,45	9,18	94,40	0,59	87,04	-11,27	49,35	771	61	72,19	5,42	88,12	0,55	85,42	-39,29	50,75	739	67
ATLANTICO	Polo Nuevo	151,70	8,70	87,61	5,51	57,34	-383,20	46,23	907	14	141,74	14,10	85,73	3,75	73,67	-137,21	48,01	925	16
BOYACA	Jenesano	108,67	0,00	56,82	2,27	85,84	-44,42	57,01	223	40	90,19	0,00	54,53	8,76	78,60	45,54	64,35	73	9
CORDOBA	Momil	N.D.	N.D.	N.D.	N.D.	N.D.	N.D.	N.D.	N.D.	N.D.	67,11	23,49	72,77	4,73	75,42	5,61	49,75	816	19
RISARALDA	Santuario	90,28	12,81	67,51	15,76	64,96	-22,12	51,71	560	9	92,37	5,93	65,21	14,35	59,13	-0,84	52,12	612	9
BOLIVAR	Altos del Rosario	N.D.	N.D.	N.D.	N.D.	N.D.	N.D.	N.D.	N.D.	N.D.	69,26	10,20	92,73	1,38	80,60	-31,94	48,47	899	26
ANTIOQUIA	Valparaiso	90,88	17,04	61,55	20,94	63,06	12,95	54,43	352	43	83,34	10,92	68,29	18,03	69,72	-5,81	53,10	534	77
ANTIOQUIA	Sopetran	52,78	45,51	56,50	17,36	79,80	33,20	55,42	304	35	91,23	28,62	54,10	12,14	59,42	-22,40	49,42	837	105
NORTE DE SANTANDER	Durania	59,79	13,03	90,01	2,40	85,55	-14,38	49,38	767	26	67,32	7,01	91,24	2,49	76,19	-33,50	48,73	882	28
GUAJIRA	Urumita	120,27	13,58	81,98	9,02	76,77	-23,54	50,12	712	7	N.D.	N.D.	N.D.	N.D.	N.D.	N.D.	N.D.	N.D.	N.D.
CIMARCA	Ubaque	92,13	0,00	64,10	5,11	78,57	39,35	61,27	103	29	87,06	3,44	78,85	7,18	70,93	-5,03	51,23	701	91
BOYACA	Socota	71,12	0,00	90,04	1,01	84,79	78,45	63,65	61	15	63,12	9,88	95,98	0,92	84,46	3,88	49,19	856	106
CHOCO	Novita	88,14	1,72	99,39	0,03	67,03	-371,90	46,47	901	17	N.D.	N.D.	N.D.	N.D.	N.D.	N.D.	N.D.	N.D.	N.D.
SANTANDER	Ozanga	87,03	3,01	78,14	2,14	86,06	-1,68	53,13	436	29	63,35	3,06	68,68	4,14	85,64	-1,81	54,87	417	36
BOYACA	San Eduardo	71,63	1,48	83,27	1,82	83,01	10,33	53,65	404	55	76,48	5,95	81,52	3,07	76,64	-23,17	50,63	746	82
CORDOBA	Tierralta	N.D.	N.D.	N.D.	N.D.	N.D.	N.D.	N.D.	N.D.	N.D.	76,39	10,00	63,78	9,91	82,95	41,37	61,33	138	4
PUTUMAYO	Mocca	158,10	19,66	65,29	16,09	56,47	-74,91	49,33	772	9	122,27	15,93	64,70	14,80	69,77	-6,35	52,19	610	7
NORTE DE SANTANDER	Silos	122,27	0,60	84,61	2,33	78,62	-29,86	51,28	610	18	84,37	0,39	89,70	2,22	79,38	-26,13	50,68	743	16
NORTE DE SANTANDER	Santiago	70,45	21,61	85,73	1,74	81,59	-4,22	47,72	859	33	46,09	17,18	94,74	2,26	68,43	-34,17	44,98	981	38
VALLE	La Cumbre	116,00	36,33	68,21	24,12	58,33	-35,82	47,53	867	37	97,38	41,60	65,17	22,72	61,90	-7,83	47,45	940	40
TOLIMA	Palocabildo	78,24	5,76	84,41	6,36	80,63	-1,55	51,42	586	22	69,50	1,90	75,88	5,15	81,36	-2,13	53,39	511	17
CAQUETA	Curillo	102,69	11,70	66,38	22,18	83,12	38,86	62,24	86	2	82,28	5,63	77,56	12,69	67,66	-10,40	51,38	690	10
CHOCO	Atrato	349,19	2,11	49,84	0,31	79,61	50,32	63,78	58	1	87,94	1,44	86,26	0,78	74,52	-42,67	49,98	799	8
SUCRE	Corozal	N.D.	N.D.	N.D.	N.D.	N.D.	N.D.	N.D.	N.D.	N.D.	N.D.	N.D.	N.D.	N.D.	N.D.	N.D.	N.D.	N.D.	N.D.
MAGDALENA	San Zenon	99,01	24,15	95,74	0,38	85,51	-41,99	46,10	909	14	62,12	20,53	95,58	0,70	78,05	-53,02	45,60	975	23
SANTANDER	Coromoro	88,66	8,98	82,94	2,22	72,06	-69,86	48,95	808	69	82,12	7,12	87,11	4,86	72,87	-28,64	49,20	855	76
NORTE DE SANTANDER	Lourdes	66,07	3,77	87,53	2,55	75,70	-24,94	49,84	738	24	56,34	1,10	89,44	4,52	74,84	-28,71	50,20	782	18
CAUCA	La Sierra	63,50	0,00	82,04	5,38	80,25	27,64	56,94	226	7	66,69	2,25	51,92	1,77	92,09	16,58	60,95	155	7
BOYACA	Labranzagrande	66,94	10,05	87,42	0,83	84,34	-25,55	49,88	735	107	N.D.	N.D.	N.D.	N.D.	N.D.	N.D.	N.D.	N.D.	N.D.
BOLIVAR	Arjona	N.D.	N.D.	N.D.	N.D.	N.D.	N.D.	N.D.	N.D.	N.D.	N.D.	N.D.	N.D.	N.D.	N.D.	N.D.	N.D.	N.D.	N.D.
MAGDALENA	Puebloviejo	83,58	18,91	80,01	7,54	66,77	-81,85	47,58	865	11	101,77	15,87	82,76	2,17	65,92	-29,68	46,67	962	19
TOLIMA	Suarez	98,32	8,02	94,13	2,67	80,31	-37,16	48,81	820	35	94,16	3,25	88,96	3,00	77,46	-42,31	50,08	792	34
TOLIMA	Valle de San Juan	75,80	11,54	88,63	1,97	69,35	-67,75	47,09	885	38	63,03	9,99	85,32	4,56	72,52	-18,16	48,85	874	40
TOLIMA	Murillo	77,48	0,00	90,46	5,62	66,86	-76,82	49,08	797	34	N.D.	N.D.	N.D.	N.D.	N.D.	N.D.	N.D.	N.D.	N.D.
BOLIVAR	Turbana	146,58	5,89	69,58	8,50	58,26	-49,17	50,24	695	12	92,27	3,89	77,99	6,88	81,08	-41,22	52,93	551	11

- 1/ Autofinanciación del funcionamiento = Gasto funcionamiento / ingresos corrientes libre destinación * 100%
 2/ Magnitud de la deuda = Saldo deuda / ingresos totales * 100%
 3/ Dependencia de las transferencias = Transferencias / ingresos totales * 100%
 4/ Dependencia de los recursos propios = Ingresos tributarios / ingresos totales * 100%
 5/ Magnitud de la inversión = Inversión / gasto total * 100%
 6/ Capacidad de ahorro = Ahorro corriente / ingresos corrientes * 100%
 7/ Variable que resume los 6 indicadores anteriores en una sola medida, con escala de 0 a 100.

Resultados del desempeño fiscal de los municipios 2000-2003

DEPTO.	MUNICIPIO	2002								2003									
		Porcentaje de ingresos corrientes destinados a funcionamiento 1/	Magnitud de la deuda 2/	Porcentaje de ingresos que corresponden a transferencias 3/	Porcentaje de ingresos que corresponden a recursos propios 4/	Porcentaje del gasto total destinado a inversión 5/	Capacidad de ahorro 6/	Indicador de desempeño Fiscal 7/	Posición 2000 a nivel nacional	Posición a nivel departamental	Porcentaje de ingresos corrientes destinados a funcionamiento 1/	Magnitud de la deuda 2/	Porcentaje de ingresos que corresponden a transferencias 3/	Porcentaje de ingresos que corresponden a recursos propios 4/	Porcentaje del gasto total destinado a inversión 5/	Capacidad de ahorro 6/	Indicador de desempeño Fiscal 7/	Posición a nivel nacional	Posición a nivel departamental
BOYACA	Umbita	66,59	2,22	71,01	4,73	82,96	26,74	58,48	376	46	80,05	4,88	85,11	7,58	77,69	5,46	52,03	737	90
CAQUETA	Albania	48,21	1,73	62,54	2,66	84,78	-8,91	55,70	559	8	74,86	-	91,74	3,43	83,08	4,87	52,00	738	9
CHOCO	Medio San Juan	74,35	0,00	91,23	2,46	81,41	5,39	51,73	831	16	98,31	-	88,14	0,71	86,12	17,88	51,98	739	11
HUILA	Algeciras	68,23	6,40	75,99	4,22	86,01	11,99	55,06	601	17	81,21	4,57	91,02	7,30	83,16	5,10	51,97	740	23
CORDOBA	Canalete	62,43	11,93	57,78	2,61	88,24	12,60	57,13	450	8	79,44	20,44	67,40	3,98	86,08	-1,01	51,95	741	17
ANTIOQUIA	Carepa	74,45	33,84	54,51	14,24	76,84	-10,79	51,67	834	86	17,49	44,17	63,67	19,27	76,93	17,69	51,94	742	81
SANTANDER	Cepita	42,38	2,93	93,51	1,00	84,57	5,50	51,14	859	77	58,72	0,49	99,09	0,38	81,65	17,03	51,91	743	72
ATLANTICO	Polo Nuevo	77,76	6,29	73,63	3,80	84,99	-26,76	53,34	730	10	94,31	6,09	91,39	4,32	82,25	23,00	51,90	744	11
BOYACA	Jenesano	87,45	0,00	17,46	13,09	82,07	36,85	70,14	29	3	147,29	0,14	89,76	5,58	87,71	75,74	51,89	745	91
CORDOBA	Momil	76,14	24,94	58,79	4,64	83,96	13,57	54,36	652	14	60,74	26,50	62,78	6,51	85,31	-4,20	51,86	746	18
RISARALDA	Santuario	82,38	30,74	65,24	14,28	65,07	5,32	49,40	904	12	60,95	19,27	68,94	15,22	74,64	-0,83	51,84	747	13
BOLIVAR	Altos del Rosario	49,82	4,70	84,75	0,90	87,06	24,29	55,53	571	17	57,89	9,16	96,88	1,78	87,33	16,84	51,83	748	16
ANTIOQUIA	Valparaiso	84,73	28,45	55,26	17,37	69,71	-1,17	51,85	823	85	83,39	31,82	59,95	20,52	74,56	-2,01	51,83	749	82
ANTIOQUIA	Sopetran	63,33	14,93	63,97	11,68	66,37	22,58	54,98	606	63	85,55	13,67	79,72	11,54	63,68	20,60	51,82	750	83
NORTE DE SANTANDER	Durania	65,48	7,77	77,53	1,90	84,82	5,45	52,96	752	29	60,34	5,47	94,95	4,77	83,11	11,89	51,82	751	28
GUAJIRA	Urumita	72,45	6,06	85,16	1,27	86,61	25,59	55,41	580	6	72,80	32,19	86,25	9,30	78,03	34,70	51,77	752	9
C/MARCA	Ubaque	67,14	0,00	68,48	4,84	84,10	17,19	58,00	404	79	112,95	-	76,01	5,84	82,55	21,41	51,72	753	102
BOYACA	Socota	72,09	5,53	90,53	0,96	86,63	-2,39	50,61	876	110	67,98	6,21	92,93	1,79	88,49	7,43	51,72	754	92
CHOCO	Novita	115,39	2,50	85,71	0,05	84,44	-51,37	47,73	936	19	61,91	1,16	97,03	0,17	81,02	15,10	51,67	755	12
SANTANDER	Onzaga	76,87	4,25	90,51	2,43	83,48	32,80	55,68	561	55	55,11	3,94	92,91	2,81	81,11	11,29	51,67	756	73
BOYACA	San Eduardo	51,79	4,25	81,71	2,52	81,76	20,18	54,83	622	78	55,70	3,61	94,64	3,09	79,97	13,43	51,65	757	93
CORDOBA	Tierralta	53,19	8,60	75,56	6,90	87,51	47,07	60,89	247	4	91,70	4,25	81,92	8,37	84,10	-12,91	51,64	758	19
PUTUMAYO	Mococa	104,02	10,46	61,40	14,86	74,03	-17,86	52,85	758	11	89,90	8,92	76,92	13,82	76,98	-0,55	51,64	759	8
NORTE DE SANTANDER	Silos	75,82	0,09	90,53	2,18	81,50	-3,28	50,95	866	36	68,50	0,06	91,69	2,86	76,84	9,73	51,62	760	29
NORTE DE SANTANDER	Santiago	69,14	2,76	73,86	1,36	82,82	6,68	54,23	661	22	59,87	3,37	96,83	2,46	83,50	12,03	51,62	761	30
VALLE	La Cumbre	82,27	28,77	46,91	23,53	69,60	10,96	55,81	551	28	70,84	23,01	76,40	18,06	70,57	11,82	51,61	762	38
TOLIMA	Palocabildo	61,34	7,58	78,92	3,66	87,90	20,72	55,96	539	17	76,95	18,32	90,56	7,68	80,42	20,79	51,58	763	27
CAQUETA	Cunillo	55,22	0,44	75,08	8,12	79,12	25,85	57,94	407	4	90,10	-	87,12	10,29	77,46	2,79	51,56	764	10
CHOCO	Atrato	57,18	0,26	84,27	0,15	87,06	17,16	55,18	597	11	92,48	0,92	98,12	1,51	79,56	24,49	51,47	765	13
SUCRE	Corozal	77,82	47,05	57,20	14,29	84,94	19,36	53,23	736	16	75,20	46,13	64,26	15,26	80,50	17,91	51,47	766	17
MAGDALENA	San Zenon	48,43	16,71	89,09	0,64	86,55	12,94	50,76	871	16	55,25	7,53	91,56	1,19	83,35	12,05	51,46	767	11
SANTANDER	Coromoro	75,20	0,81	79,37	6,06	80,15	7,24	54,12	668	63	71,37	1,79	91,44	6,60	82,00	0,98	51,46	768	74
NORTE DE SANTANDER	Lourdes	69,32	2,87	86,07	2,50	82,73	3,01	51,87	820	32	64,48	13,56	81,03	3,26	82,70	6,44	51,37	769	31
CAUCA	La Sierra	65,89	3,10	88,44	2,19	84,52	17,96	54,04	672	22	81,73	1,40	94,46	4,73	82,91	4,05	51,37	770	21
BOYACA	Labranzagrande	69,59	4,36	78,47	0,68	83,97	10,50	53,88	689	87	61,38	15,81	90,90	1,20	86,96	16,41	51,34	771	94
BOLIVAR	Arjona	89,11	4,31	80,91	5,81	89,25	20,31	55,93	541	16	67,25	7,73	92,02	6,09	89,53	-126,94	51,30	772	17
MAGDALENA	Puebloviejo	68,56	11,13	81,90	1,46	86,45	10,78	52,69	768	13	69,36	10,27	84,28	3,83	83,95	3,41	51,29	773	12
TOLIMA	Suarez	89,36	N.D.	N.D.	N.D.	78,17	N.D.	N.D.	N.D.	N.D.	84,42	-	89,96	3,50	81,45	-1,40	51,26	774	28
TOLIMA	Valle de San Juan	84,97	5,71	74,49	3,74	82,24	5,64	53,72	700	24	71,90	6,04	88,44	2,00	77,30	11,51	51,25	775	29
TOLIMA	Murillo	71,71	0,39	86,63	5,35	81,66	10,35	53,67	704	26	80,79	-	86,42	4,30	77,27	-4,61	51,25	776	30
BOLIVAR	Turbana	75,55	3,48	78,43	6,46	88,98	21,12	57,49	433	13	76,14	19,84	86,70	7,44	79,25	17,94	51,23	777	18

Resultados del desempeño fiscal de los municipios 2000-2003

DEPTO.	MUNICIPIO	2000									2001								
		Porcentaje de ingresos corrientes destinados a funcionamiento 1/	Magnitud de la deuda 2/	Porcentaje de ingresos que corresponden a transferencias 3/	Porcentaje de ingresos que corresponden a recursos propios 4/	Porcentaje del gasto total destinado a inversión 5/	Capacidad de ahorro 6/	Indicador de desempeño Fiscal 7/	Posición a nivel nacional	Posición a nivel departamental	Porcentaje de ingresos corrientes destinados a funcionamiento 1/	Magnitud de la deuda 2/	Porcentaje de ingresos que corresponden a transferencias 3/	Porcentaje de ingresos que corresponden a recursos propios 4/	Porcentaje del gasto total destinado a inversión 5/	Capacidad de ahorro 6/	Indicador de desempeño Fiscal 7/	Posición a nivel nacional	Posición a nivel departamental
BOYACA	Guayata	67,32	2,53	83,14	3,74	77,99	3,27	51,85	549	77	79,48	4,25	84,75	5,10	79,91	26,20	55,40	381	38
CALDAS	Pacora	43,15	18,06	74,12	6,28	78,39	-1,30	50,41	684	18	44,11	19,89	69,12	10,25	79,38	12,14	53,58	495	12
CESAR	Curumani	N.D.	N.D.	N.D.	N.D.	N.D.	N.D.	N.D.	N.D.	N.D.	49,14	18,73	88,02	3,39	69,12	-12,05	46,06	969	21
CAUCA	Timbiqui	157,00	4,06	92,15	1,54	76,02	-89,61	48,83	817	31	23,82	6,77	85,69	7,05	90,56	63,10	62,66	104	4
MAGDALENA	El Reten	64,02	16,27	91,91	5,40	77,10	4,65	48,29	840	9	25,40	5,17	52,92	6,67	92,53	52,78	66,79	44	1
BOYACA	La Capilla	82,52	17,63	92,40	7,22	84,57	-4,77	48,79	821	113	44,89	10,77	80,60	4,81	83,19	-10,76	51,28	698	75
HUILA	Guadalupe	179,47	12,72	70,74	5,25	66,24	-66,68	49,56	759	27	97,77	9,97	73,73	5,47	68,80	-57,95	50,20	779	33
CORDOBA	San Carlos	N.D.	N.D.	N.D.	N.D.	N.D.	N.D.	N.D.	N.D.	N.D.	124,89	23,29	75,55	2,53	69,31	-47,26	47,04	951	21
SANTANDER	Tona	83,00	9,01	70,04	3,83	79,80	-5,65	52,54	483	34	56,39	8,08	67,56	3,34	84,02	16,31	56,28	329	29
BOYACA	El Cocuy	72,17	3,09	87,12	2,83	79,83	42,20	57,35	214	37	67,88	2,45	81,65	4,71	70,63	-23,75	50,51	757	84
SANTANDER	Charta	N.D.	N.D.	N.D.	N.D.	N.D.	N.D.	N.D.	N.D.	N.D.	N.D.	N.D.	N.D.	N.D.	N.D.	N.D.	N.D.	N.D.	N.D.
CIMARCA	Gama	93,11	0,00	79,83	5,50	76,24	18,25	55,16	314	73	49,48	1,30	96,38	1,10	83,94	50,72	57,95	260	51
HUILA	Altamira	90,23	4,48	66,46	14,26	72,02	14,18	56,55	242	7	57,17	10,36	63,90	10,56	70,16	16,20	55,28	391	17
CESAR	El Copey	103,64	64,11	89,98	3,83	71,86	-84,94	37,99	954	17	19,25	57,44	92,65	5,49	76,62	-59,93	39,87	999	24
SUCRE	Caimito	N.D.	N.D.	N.D.	N.D.	N.D.	N.D.	N.D.	N.D.	N.D.	N.D.	N.D.	N.D.	N.D.	N.D.	N.D.	N.D.	N.D.	N.D.
TOLIMA	Villahermosa	88,25	8,91	84,78	4,02	84,89	14,38	53,36	420	12	81,18	7,80	59,22	4,54	83,43	55,15	63,81	80	2
VICHADA	Santa Rosalia	N.D.	N.D.	N.D.	N.D.	N.D.	N.D.	N.D.	N.D.	N.D.	66,97	1,58	96,01	3,03	84,69	-4,61	50,48	761	4
BOYACA	Tipacoque	76,61	0,00	99,09	0,45	85,70	33,04	55,19	312	46	89,71	4,67	96,44	1,11	76,82	-59,43	48,22	915	115
COCHO	Lloro	81,05	8,99	91,09	7,93	83,32	12,78	52,48	489	7	116,16	4,75	68,39	1,47	76,18	-276,76	52,55	587	4
HUILA	Pital	136,65	12,64	59,43	3,41	68,24	-40,82	51,47	582	19	101,47	15,20	70,04	3,96	75,01	-51,72	50,62	747	32
TOLIMA	Rovira	116,82	16,30	79,90	5,45	80,24	-22,44	49,95	724	26	121,53	11,77	76,93	5,17	79,35	-52,97	51,04	716	27
META	San Martín	128,01	0,00	54,56	15,96	41,85	-16,14	52,19	518	16	67,61	6,60	52,26	23,20	61,23	21,54	59,21	219	7
CIMARCA	Nimaima	95,88	1,47	44,87	1,78	84,99	13,01	60,46	117	35	74,72	3,60	64,61	2,84	77,38	6,79	54,88	415	71
SANTANDER	Macaravita	188,30	0,77	60,20	0,26	73,91	-97,88	53,86	390	23	N.D.	N.D.	N.D.	N.D.	N.D.	N.D.	N.D.	N.D.	N.D.
CALDAS	Riosucio	95,67	6,08	66,05	25,61	24,74	51,72	56,11	262	4	30,98	4,05	77,33	11,25	67,58	13,26	53,53	501	14
BOYACA	Tinjacá	98,23	6,54	86,67	3,56	68,13	-28,58	48,36	837	114	73,12	2,02	81,88	8,83	77,84	-2,37	52,44	595	59
ANTIOQUIA	Anorí	91,48	6,45	93,47	5,32	71,84	3,35	48,74	824	106	100,67	1,86	73,08	2,75	85,31	5,48	54,96	410	53
NARIÑO	Funes	N.D.	N.D.	N.D.	N.D.	N.D.	N.D.	N.D.	N.D.	N.D.	41,51	0,63	46,27	0,49	94,30	50,44	67,59	34	4
NARIÑO	Los Andes	35,72	1,43	73,94	2,45	80,95	55,66	61,97	91	8	119,15	1,22	75,88	1,38	76,71	-39,22	52,08	614	38
CALDAS	Filadelfia	84,16	7,69	80,25	10,06	77,58	-15,90	51,82	552	12	80,92	4,90	75,45	11,12	74,82	-31,11	52,79	566	15
BOYACA	Jerico	95,81	8,30	81,46	0,60	85,87	6,63	52,39	500	66	67,39	4,35	73,66	0,88	80,82	-13,68	52,51	592	58
CORDOBA	San Pelayo	N.D.	N.D.	N.D.	N.D.	N.D.	N.D.	N.D.	N.D.	N.D.	81,30	13,98	67,47	8,45	80,58	-11,86	52,93	552	14
CAUCA	Inza	74,44	5,79	65,16	1,13	78,18	4,24	53,85	392	17	88,56	5,68	68,00	3,51	79,26	-0,95	53,33	517	16
CAQUETA	Morelia	83,38	2,94	89,22	6,68	80,03	-20,58	51,12	619	10	62,59	6,06	92,81	4,92	73,17	-37,13	48,55	893	13
BOYACA	Pisba	73,17	13,45	88,57	1,42	85,22	-40,95	49,32	775	109	30,37	23,26	76,91	0,20	79,61	-7,30	48,23	914	114
BOLIVAR	Mahates	N.D.	N.D.	N.D.	N.D.	N.D.	N.D.	N.D.	N.D.	N.D.	79,14	2,88	74,89	5,72	79,75	-36,73	53,19	528	9
ANTIOQUIA	Arboletes	121,08	9,26	64,57	6,55	54,53	-349,20	49,52	762	100	88,32	5,68	57,73	10,03	80,53	-15,61	56,23	334	41
CAUCA	Purace	84,44	0,00	73,83	3,41	86,25	35,91	60,21	123	3	N.D.	N.D.	N.D.	N.D.	N.D.	N.D.	N.D.	N.D.	N.D.
CAQUETA	San José de Fragua	53,47	10,71	74,98	9,59	76,50	5,22	52,66	476	9	81,01	6,75	80,06	7,66	77,64	13,90	53,81	477	7
ANTIOQUIA	Mutata	111,77	21,07	80,27	4,43	31,67	-350,09	40,72	948	119	69,93	16,03	74,54	6,91	77,60	-5,68	50,68	741	95
BOYACA	Boavita	83,46	3,40	88,82	2,94	81,96	-17,11	50,81	650	93	74,44	7,35	84,98	2,04	69,90	-43,02	48,53	895	112
SANTANDER	Betulia	87,76	1,56	78,64	2,25	60,85	-161,45	49,11	795	64	76,65	0,68	82,24	2,71	83,79	-31,19	52,62	580	52
NORTE DE SANTANDER	Labateca	115,52	6,20	96,47	2,64	78,67	-50,08	48,46	831	30	34,42	3,86	97,42	1,99	85,09	22,91	53,32	519	9

- 1/ Autofinanciación del funcionamiento = Gasto funcionamiento / ingresos corrientes libre destinación * 100%
2/ Magnitud de la deuda = Saldo deuda / ingresos totales * 100%
3/ Dependencia de las transferencias = Transferencias / ingresos totales * 100%
4/ Dependencia de los recursos propios = Ingresos tributarios / ingresos totales * 100%
5/ Magnitud de la inversión = Inversión / gasto total * 100%
6/ Capacidad de ahorro = Ahorro corriente / ingresos corrientes * 100%
7/ Variable que resume los 6 indicadores anteriores en una sola medida, con escala de 0 a 100.

Resultados del desempeño fiscal de los municipios 2000-2003

DEPTO.	MUNICIPIO	2002									2003								
		Porcentaje de ingresos corrientes destinados a funcionamiento 1/	Magnitud de la deuda 2/	Porcentaje de ingresos que corresponden a transferencias 3/	Porcentaje de ingresos que corresponden a recursos propios 4/	Porcentaje del gasto total destinado a inversión 5/	Capacidad de ahorro 6/	Indicador de desempeño Fiscal 7/	Posición 2000 a nivel nacional	Posición a nivel departamental	Porcentaje de ingresos corrientes destinados a funcionamiento 1/	Magnitud de la deuda 2/	Porcentaje de ingresos que corresponden a transferencias 3/	Porcentaje de ingresos que corresponden a recursos propios 4/	Porcentaje del gasto total destinado a inversión 5/	Capacidad de ahorro 6/	Indicador de desempeño Fiscal 7/	Posición a nivel nacional	Posición a nivel departamental
BOYACA	Guayata	152,28	0,37	88,29	6,43	80,94	-11,77	41,49	993	119	106,79	4,70	82,02	3,10	83,76	23,28	51,21	778	95
CALDAS	Pacora	74,11	38,63	72,19	11,30	70,88	-36,57	46,52	953	26	78,23	19,32	74,76	10,61	80,79	-5,14	51,19	779	23
CESAR	Curumani	86,93	9,35	77,66	3,97	84,01	-16,92	52,01	812	13	108,26	21,52	78,55	13,22	83,77	30,13	51,12	780	16
CAUCA	Timbiquí	N.D.	N.D.	N.D.	N.D.	N.D.	N.D.	N.D.	N.D.	N.D.	85,05	4,88	91,65	8,21	81,45	1,58	51,11	781	22
MAGDALENA	El Reten	66,17	6,91	74,67	5,86	82,50	5,55	53,84	693	8	89,53	6,37	86,10	9,76	73,54	10,33	51,10	782	13
BOYACA	La Capilla	73,05	18,52	84,22	5,98	86,91	-15,31	50,11	886	112	83,38	7,25	83,01	4,20	76,82	4,67	51,10	783	96
HUILA	Guadalupe	64,93	9,36	74,00	6,28	83,46	12,69	54,85	621	19	89,14	6,98	79,64	6,04	80,83	-17,18	51,09	784	24
CORDOBA	San Carlos	N.D.	N.D.	N.D.	N.D.	N.D.	N.D.	N.D.	N.D.	N.D.	85,92	14,89	72,99	3,80	81,47	-2,21	51,09	785	20
SANTANDER	Tona	76,11	6,07	75,83	3,70	87,52	57,44	62,41	188	13	92,72	0,76	71,88	6,65	59,96	11,23	51,08	786	75
BOYACA	El Cocuy	82,64	0,00	83,25	3,56	82,25	2,30	52,82	760	98	88,26	-	89,23	6,74	80,35	-1,48	51,06	787	97
SANTANDER	Chara	39,93	2,64	97,09	0,42	85,88	44,94	56,91	471	45	54,92	16,63	86,18	2,23	87,47	9,11	51,05	788	76
C/MARCA	Gama	70,84	0,00	91,61	2,07	89,14	44,23	58,96	346	71	101,17	-	80,62	2,70	83,10	9,12	51,04	789	103
HUILA	Altamira	74,32	2,48	68,45	10,44	75,70	38,34	60,36	271	7	86,15	6,38	79,19	14,72	67,24	-10,01	51,02	790	25
CESAR	El Copey	76,26	41,06	86,33	4,68	79,24	-48,83	44,16	976	21	70,10	5,23	91,73	7,45	80,19	3,56	51,02	791	17
SUCRE	Caimito	N.D.	N.D.	N.D.	N.D.	N.D.	N.D.	N.D.	N.D.	N.D.	75,25	9,94	79,33	3,19	80,96	-14,29	50,99	792	18
TOLIMA	Villahermosa	60,84	5,72	73,57	5,94	85,30	52,02	61,97	205	4	74,70	7,60	89,16	3,92	79,42	7,79	50,95	793	31
VICHADA	Santa Rosalía	65,96	0,74	82,71	1,46	81,28	17,10	54,58	639	3	48,28	0,82	97,28	2,00	87,81	1,05	50,94	794	3
BOYACA	Tipacoque	82,84	4,80	82,87	1,06	83,61	16,12	53,98	678	85	62,14	12,07	91,00	1,62	86,74	9,38	50,94	795	98
CHOCO	Lloro	63,44	1,65	81,93	4,09	81,13	35,60	57,83	414	4	80,28	6,29	93,58	5,27	78,55	10,14	50,93	796	14
HUILA	Pital	99,78	20,09	75,35	2,45	86,43	-9,02	49,70	896	32	81,52	13,25	80,19	5,85	82,17	-10,53	50,89	797	26
TOLIMA	Rovira	69,29	9,48	85,70	4,04	86,68	17,86	53,96	681	23	89,89	3,59	87,61	4,47	83,57	2,46	50,89	798	32
META	San Martín	75,87	14,97	45,31	25,57	55,34	23,16	58,43	378	11	111,65	12,72	49,31	29,05	52,59	10,02	50,88	799	23
C/MARCA	Nimaima	150,14	0,00	66,77	2,34	73,55	-40,89	43,44	979	113	87,10	0,61	77,77	2,95	71,32	-25,51	50,86	800	104
SANTANDER	Macaravita	65,28	0,69	97,95	0,85	60,21	-201,07	45,88	962	84	71,31	0,40	95,94	1,02	87,50	-8,45	50,85	801	77
CALDAS	Riosucio	85,54	1,37	72,44	11,78	79,06	11,72	56,56	493	12	95,63	1,53	79,83	14,04	73,64	-1,10	50,85	802	24
BOYACA	Timjaca	83,27	0,29	71,57	4,33	74,00	-9,31	53,00	749	97	96,65	0,32	87,69	5,20	83,22	6,81	50,84	803	99
ANTIOQUIA	Anorí	66,82	9,28	63,40	2,78	88,57	63,84	64,81	109	8	92,42	10,16	82,10	8,47	84,36	2,43	50,83	804	84
NARIÑO	Funes	42,69	0,00	50,56	0,39	31,78	-798,89	48,64	921	49	35,45	-	97,87	0,82	88,91	-1.251,53	50,82	805	52
NARIÑO	Los Andes	58,90	0,77	82,30	2,47	71,00	-26,91	50,41	878	46	93,60	0,39	69,38	5,35	68,32	-5,03	50,80	806	53
CALDAS	Filadelfia	87,19	5,39	81,41	8,64	80,47	-3,44	52,31	794	23	77,45	7,02	87,02	7,05	79,93	-10,76	50,77	807	25
BOYACA	Jerico	67,23	0,84	69,18	0,92	85,44	17,41	57,36	443	54	72,04	-	99,81	0,18	90,83	0,15	50,76	808	100
CORDOBA	San Pelayo	53,76	12,54	67,34	6,49	82,39	29,04	57,73	418	7	92,61	6,77	79,64	6,19	82,57	-14,81	50,75	809	21
CAUCA	Inza	81,42	3,57	68,54	3,59	84,52	19,61	57,59	428	14	93,75	-	87,23	5,47	84,34	-4,52	50,73	810	23
CAQUETA	Morelia	71,14	0,00	77,50	2,41	84,34	-4,54	53,54	712	10	86,21	-	95,22	3,90	84,24	-13,48	50,72	811	11
BOYACA	Pisba	61,38	12,31	74,43	0,06	84,69	10,04	53,01	748	96	55,31	11,11	96,09	0,24	82,78	17,63	50,71	812	101
BOLIVAR	Mahates	70,53	0,00	77,75	6,59	87,01	19,53	57,68	422	12	93,76	-0,00	84,60	8,91	78,37	-12,50	50,71	813	19
ANTIOQUIA	Arboletes	69,38	19,63	55,64	8,85	79,65	-0,50	53,67	703	72	76,18	29,37	70,36	11,58	83,48	-16,83	50,66	814	85
CAUCA	Purace	28,38	0,00	85,35	1,03	95,52	57,93	62,99	165	3	83,76	-	96,26	1,17	86,06	-10,21	50,66	815	24
CAQUETA	San José de Fragua	88,77	0,00	88,13	6,33	77,66	-0,45	51,38	846	14	96,86	-	84,40	9,45	80,86	-12,91	50,62	816	12
ANTIOQUIA	Mulata	165,48	38,21	15,59	14,09	68,14	-84,18	42,79	987	114	74,92	19,87	76,91	8,09	82,45	-14,56	50,62	817	86
BOYACA	Boavita	67,67	6,13	83,46	2,41	83,14	2,98	51,74	829	104	82,46	-	94,31	2,81	82,34	-12,94	50,61	818	102
SANTANDER	Betulia	73,01	1,88	79,75	2,46	75,22	-24,84	51,32	848	75	62,74	1,26	93,10	2,78	80,69	2,00	50,60	819	78
NORTE DE SANTANDER	Labateca	76,93	2,38	71,24	4,75	83,30	7,98	55,54	569	16	59,45	2,47	93,56	3,12	81,78	2,31	50,60	820	32

Resultados del desempeño fiscal de los municipios 2000-2003

DEPTO.	MUNICIPIO	2000							2001										
		Porcentaje de ingresos corrientes destinados a funcionamiento 1/	Magnitud de la deuda 2/	Porcentaje de ingresos que corresponden a transferencias 3/	Porcentaje de ingresos que corresponden a recursos propios 4/	Porcentaje del gasto total destinado a inversión 5/	Capacidad de ahorro 6/	Indicador de desempeño Fiscal 7/	Posición a nivel nacional	Posición a nivel departamental	Porcentaje de ingresos corrientes destinados a funcionamiento 1/	Magnitud de la deuda 2/	Porcentaje de ingresos que corresponden a transferencias 3/	Porcentaje de ingresos que corresponden a recursos propios 4/	Porcentaje del gasto total destinado a inversión 5/	Capacidad de ahorro 6/	Indicador de desempeño Fiscal 7/	Posición a nivel nacional	Posición a nivel departamental
BOLIVAR	Mompos	162,37	22,47	89,66	4,61	73,17	-120,09	45,88	917	25	95,13	11,93	67,33	4,66	78,52	-67,61	52,36	598	14
ANTIOQUIA	San Juan de Uraba	N.D.	N.D.	N.D.	N.D.	N.D.	N.D.	N.D.	N.D.	N.D.	90,42	17,43	66,88	1,98	69,50	-151,08	49,47	834	104
HUILA	Saladoblanco	98,57	4,86	74,85	1,29	63,13	-54,44	49,32	774	29	86,76	5,38	68,06	4,00	74,78	0,26	52,74	569	24
BOYACA	Cucaita	94,93	2,20	77,24	9,81	82,82	39,84	60,36	118	22	78,61	11,29	83,12	10,90	76,76	-0,38	50,71	740	80
NARIÑO	Cuaspué	77,81	11,64	93,31	0,51	69,13	-85,56	46,05	911	52	68,22	15,58	54,47	0,47	82,99	35,57	59,34	214	22
ANTIOQUIA	Abejorral	126,68	2,49	71,72	9,32	66,58	-43,51	52,09	529	71	89,46	1,61	60,85	10,90	75,78	2,63	56,24	333	40
ANTIOQUIA	Puerto Triunfo	83,68	4,58	61,68	9,81	69,93	-54,27	53,99	380	48	82,04	9,01	47,97	9,21	73,07	-3,36	55,78	353	46
SANTANDER	Aguada	67,34	2,04	90,56	1,03	78,76	3,84	50,54	675	47	61,46	0,48	82,29	0,99	84,88	29,33	57,13	292	26
BOYACA	Berbeo	51,94	5,33	88,71	2,59	84,70	16,14	53,40	417	57	62,57	10,07	78,48	3,72	72,15	6,12	50,67	744	81
NORTE DE SANTANDER	Gramalote	58,54	14,96	86,93	2,42	74,64	-37,08	47,69	861	34	56,34	14,62	88,29	4,13	70,81	-34,28	47,17	946	35
BOYACA	Susacon	52,23	14,86	88,26	1,56	83,17	16,88	51,42	585	81	73,71	10,87	86,41	1,89	79,27	2,11	49,54	827	100
TOLIMA	Dolores	201,84	12,58	75,05	2,51	70,46	-66,34	49,12	793	32	119,41	12,06	71,53	5,99	70,13	-65,60	50,44	762	32
ANTIOQUIA	Cañasgordas	136,69	12,10	83,90	3,19	62,52	-141,33	46,71	897	112	84,21	10,38	67,07	2,29	73,17	29,74	56,04	340	44
SANTANDER	San Jose de Miranda	59,92	12,16	82,40	2,77	78,09	-42,20	49,55	760	57	69,99	10,33	77,54	3,28	77,13	-14,26	50,58	752	68
BOLIVAR	Turbaco	61,65	13,23	59,64	31,21	74,66	29,21	61,60	96	2	N.D.	N.D.	N.D.	N.D.	N.D.	N.D.	N.D.	N.D.	N.D.
MAGDALENA	Remolino	78,56	11,97	96,39	0,18	71,92	25,99	49,98	722	5	80,48	24,46	90,13	0,30	78,43	-4,49	45,74	972	22
VALLE	Palmira	75,97	23,36	27,01	51,71	27,39	17,29	58,47	172	7	63,23	38,34	25,49	63,92	26,63	-20,90	55,15	400	30
ANTIOQUIA	San Pedro de Uraba	185,41	2,85	81,17	2,71	79,39	-55,82	51,49	580	80	64,40	6,12	84,97	2,40	87,41	-0,93	51,75	647	86
MAGDALENA	Algarrobo	N.D.	N.D.	N.D.	N.D.	N.D.	N.D.	N.D.	N.D.	N.D.	66,73	0,00	91,65	4,41	74,20	-8,60	49,93	804	12
QUINDIO	Salento	99,40	16,15	51,51	19,54	72,32	3,97	56,10	263	5	82,54	23,28	54,98	24,88	62,90	2,41	53,30	522	7
BOYACA	Raquirá	103,63	17,11	74,54	5,07	78,13	14,87	52,58	480	63	74,56	5,03	82,98	4,50	80,90	7,08	52,62	579	55
BOYACA	Boyaca	27,30	1,55	61,99	34,76	87,04	68,40	72,13	9	2	46,97	1,29	66,85	20,71	76,40	53,21	64,96	64	6
BOYACA	Pajarito	81,30	0,62	92,09	3,83	79,77	-6,65	50,58	668	98	71,04	0,54	92,16	3,08	75,43	-12,19	49,74	818	98
BOYACA	Pesca	64,71	6,10	86,22	6,16	81,51	9,65	52,69	472	62	59,82	1,27	87,44	9,46	70,14	-46,68	50,51	759	86
META	Mapiripán	72,43	4,51	79,00	0,59	82,95	-24,40	51,95	538	17	54,80	11,25	75,12	6,24	86,09	16,99	55,43	378	16
ANTIOQUIA	Apartado	93,90	17,40	56,91	20,43	75,28	13,66	57,18	219	22	81,60	20,02	47,09	25,25	65,30	10,57	56,88	299	35
CHOCO	Sipi	171,93	0,00	75,51	3,41	78,27	-43,85	52,86	454	6	62,50	0,00	87,86	1,93	88,46	25,71	56,53	320	3
SANTANDER	Sucre	88,61	0,00	96,87	1,91	69,20	-159,06	47,85	853	72	55,87	0,90	94,97	2,07	80,82	10,38	51,59	663	58
GUAJIRA	Fonseca	205,85	13,46	70,44	4,91	69,60	-90,78	49,93	727	8	110,93	14,88	69,14	8,78	62,59	-58,56	49,51	830	8
BOYACA	Chita	75,08	7,27	90,07	2,15	81,18	-7,91	49,65	752	108	77,81	8,32	82,78	1,47	81,67	6,72	51,63	657	70
VALLE	Cali	66,71	114,67	26,28	52,22	55,61	31,18	51,56	577	30	58,57	134,03	25,85	63,78	69,69	39,05	57,13	291	21
BOYACA	San Mateo	86,54	5,07	80,59	2,54	85,38	-9,83	52,32	506	68	70,94	2,94	76,10	2,32	77,19	-4,36	52,01	620	63
SANTANDER	Capitanejo	107,45	2,99	72,74	2,50	81,13	6,50	54,21	362	20	56,21	1,18	87,26	4,76	76,12	18,26	53,64	492	45
ANTIOQUIA	Cocorna	115,41	11,44	75,25	3,30	78,12	-35,56	50,87	646	88	97,59	11,02	74,34	2,97	80,30	-36,63	51,43	684	88
META	Barranca de Uquia	155,62	8,17	81,27	11,11	71,11	-28,37	50,54	673	23	77,70	16,19	80,15	8,03	67,95	-7,03	48,33	907	24
NORTE DE SANTANDER	Cachira	87,05	3,44	79,46	5,58	80,26	-1,67	52,43	495	13	69,93	4,13	89,42	2,77	79,19	-22,20	50,10	791	20
TOLIMA	Casabianca	117,21	2,07	78,00	2,95	81,34	1,33	52,83	456	15	72,13	1,34	85,83	2,13	83,37	9,42	53,24	527	19
BOLIVAR	Calamar	74,03	268,99	50,40	47,32	66,20	-368,70	43,88	937	28	N.D.	N.D.	N.D.	N.D.	N.D.	N.D.	N.D.	N.D.	N.D.
BOLIVAR	Hatillo de Loba	83,86	17,41	88,74	0,29	84,15	18,43	51,08	624	7	N.D.	N.D.	N.D.	N.D.	N.D.	N.D.	N.D.	N.D.	N.D.
MAGDALENA	Chivolo	90,03	26,19	92,44	3,09	69,61	-31,27	44,04	934	16	63,03	16,68	86,10	7,78	71,92	0,18	47,96	926	16
BOYACA	Beteliva	97,49	6,63	98,54	0,77	75,14	-71,74	47,19	879	118	66,75	3,38	88,65	1,19	83,15	-17,95	50,76	737	78
NORTE DE SANTANDER	El Carmen	90,68	11,16	84,41	5,21	80,17	-6,63	50,17	705	22	95,05	10,00	86,58	0,84	81,18	21,89	52,91	557	10

- 1/ Autofinanciación del funcionamiento = Gasto funcionamiento / ingresos corrientes libre destinación * 100%
- 2/ Magnitud de la deuda = Saldo deuda / ingresos totales * 100%
- 3/ Dependencia de las transferencias = Transferencias / ingresos totales * 100%
- 4/ Dependencia de los recursos propios = Ingresos tributarios / ingresos totales * 100%
- 5/ Magnitud de la inversión = Inversión / gasto total * 100%
- 6/ Capacidad de ahorro = Ahorro corriente / ingresos corrientes * 100%
- 7/ Variable que resume los 6 indicadores anteriores en una sola medida, con escala de 0 a 100.

Resultados del desempeño fiscal de los municipios 2000-2003

DEPTO.	MUNICIPIO	2002									2003								
		Porcentaje de ingresos corrientes destinados a funcionamiento 1/	Magnitud de la deuda 2/	Porcentaje de ingresos que corresponden a transferencias 3/	Porcentaje de ingresos que corresponden a recursos propios 4/	Porcentaje del gasto total destinado a inversión 5/	Capacidad de ahorro 6/	Indicador de desempeño Fiscal 7/	Posición 2000 a nivel nacional	Posición a nivel departamental	Porcentaje de ingresos corrientes destinados a funcionamiento 1/	Magnitud de la deuda 2/	Porcentaje de ingresos que corresponden a transferencias 3/	Porcentaje de ingresos que corresponden a recursos propios 4/	Porcentaje del gasto total destinado a inversión 5/	Capacidad de ahorro 6/	Indicador de desempeño Fiscal 7/	Posición a nivel nacional	Posición a nivel departamental
BOLIVAR	Mompós	37,62	N.D.	N.D.	N.D.	84,98	N.D.	N.D.	N.D.	90,12	7,49	88,49	9,95	84,13	-5,20	50,60	821	20	
ANTIOQUIA	San Juan de Urabá	110,61	26,01	91,17	2,13	84,83	-36,89	43,84	977	112	69,97	20,33	78,00	4,45	87,19	-0,92	50,56	822	87
HUILA	Saladoblanco	72,71	1,00	82,50	2,06	74,62	2,65	51,29	851	29	33,45	0,47	83,12	2,38	72,31	-68,76	50,54	823	27
BOYACA	Cucaita	75,92	2,93	83,57	9,80	82,29	5,57	53,78	697	89	72,94	32,54	71,63	7,25	80,68	11,71	50,53	824	103
NARIÑO	Cuaspe	76,00	12,82	60,47	1,47	81,16	63,23	63,07	163	19	93,02	8,13	81,00	1,56	89,00	-7,26	50,52	825	54
ANTIOQUIA	Abejorral	89,72	14,73	66,33	7,46	78,74	-32,77	52,50	780	80	81,38	32,41	68,14	10,08	84,50	0,85	50,52	826	88
ANTIOQUIA	Puerto Triunfo	92,95	6,58	41,31	11,35	77,09	12,53	60,26	276	25	118,21	4,68	46,24	8,10	76,38	-22,64	50,50	827	89
SANTANDER	Aguada	99,33	0,00	87,21	0,80	86,82	5,87	52,29	795	71	73,71	-	97,23	0,89	81,98	4,28	50,44	828	79
BOYACA	Berbeo	41,17	2,52	70,83	2,53	85,29	41,24	60,75	256	33	62,43	8,49	92,03	2,85	83,80	4,91	50,44	829	104
NORTE DE SANTANDER	Gramalote	65,38	3,55	84,73	2,47	82,60	2,35	51,83	825	33	57,86	1,93	92,24	5,36	77,62	0,98	50,36	830	33
BOYACA	Susacon	79,57	3,20	83,55	0,59	84,49	8,59	53,06	744	95	81,80	0,29	93,45	1,28	81,56	-0,09	50,31	831	105
TOLIMA	Dolores	88,66	6,96	64,18	4,84	80,92	-10,54	54,19	665	21	97,90	9,74	74,55	8,21	76,64	6,29	50,26	832	33
ANTIOQUIA	Cañasgordas	88,15	23,65	60,23	4,08	84,08	38,77	58,23	388	42	87,92	18,09	71,43	5,52	79,21	-3,63	50,25	833	90
SANTANDER	San José de Miranda	53,97	5,02	73,13	5,74	84,21	32,98	58,98	343	29	107,49	0,41	88,94	6,14	83,88	16,44	50,21	834	80
BOLIVAR	Turbaco	47,73	3,35	59,58	30,64	79,91	46,26	66,86	58	1	118,61	3,04	58,41	33,37	60,00	-9,85	50,19	835	21
MAGDALENA	Remolino	87,71	13,06	86,79	0,88	84,53	-32,10	49,47	903	18	98,57	8,77	93,69	1,76	82,55	25,19	50,16	836	14
VALLE	Palмира	63,94	40,79	29,21	55,79	40,11	26,96	59,25	325	18	92,18	32,29	46,63	44,17	51,17	11,50	50,14	837	39
ANTIOQUIA	San Pedro de Urabá	56,58	23,56	75,78	3,87	68,27	-199,62	47,05	945	103	61,37	17,34	81,60	4,44	84,81	-1,38	50,14	838	91
MAGDALENA	Algarrobo	61,78	0,00	78,77	4,06	83,77	6,16	54,47	646	6	73,96	-	95,08	4,42	78,45	-4,42	50,10	839	15
QUINDIO	Salento	69,17	23,97	58,22	16,21	79,58	10,71	55,34	584	8	78,08	31,06	77,89	18,01	72,99	10,42	50,08	840	10
BOYACA	Raquirá	79,59	0,00	76,33	3,28	86,98	16,42	56,87	474	59	66,59	10,05	92,77	3,41	79,99	8,67	50,08	841	106
BOYACA	Boyacá	39,16	1,91	81,31	9,62	86,15	54,22	62,53	181	26	111,97	-	73,69	13,12	82,10	-22,09	50,06	842	107
BOYACA	Pajarito	69,74	1,95	86,64	2,02	83,72	42,68	58,23	387	48	78,54	-	93,14	2,73	77,65	-1,41	50,00	843	108
BOYACA	Pesca	71,29	1,94	83,00	6,74	81,41	11,18	54,28	659	82	86,27	4,45	84,61	6,56	71,76	-21,91	49,91	844	109
META	Mapiripán	65,65	7,19	72,05	4,01	87,15	12,57	55,78	552	14	80,33	6,25	93,47	2,02	84,75	-2,62	49,88	845	24
ANTIOQUIA	Apartado	83,27	19,03	51,76	30,58	62,08	16,51	57,59	427	45	113,92	34,40	46,33	29,27	71,41	8,34	49,87	846	92
CHOCO	Sipi	71,63	0,00	88,03	2,87	85,15	27,32	56,35	507	5	82,91	-	93,34	5,12	74,73	-10,06	49,86	847	15
SANTANDER	Sucre	94,78	5,07	93,70	0,99	87,76	-17,28	50,39	880	80	87,59	1,53	95,94	0,74	86,12	-20,99	49,85	848	81
GUAJIRA	Fonseca	202,43	14,41	58,86	5,83	78,16	-70,24	33,94	1007	14	67,73	38,48	80,70	15,44	84,81	10,14	49,80	849	10
BOYACA	Chita	86,68	0,00	98,41	1,59	86,06	-20,02	50,39	881	111	90,71	-	96,70	1,26	87,73	-25,71	49,73	850	110
VALLE	Cali	57,36	160,85	33,94	55,68	48,57	8,25	46,17	960	41	53,86	99,88	42,51	48,95	59,51	34,66	49,70	851	40
BOYACA	San Mateo	82,69	0,00	79,54	2,02	88,51	-4,41	53,85	692	88	95,43	2,25	86,04	1,95	84,96	-13,63	49,70	852	111
SANTANDER	Capitanejo	50,10	0,00	75,03	7,66	84,08	26,31	58,85	352	30	97,17	-	83,57	6,99	77,34	-9,52	49,69	853	82
ANTIOQUIA	Cocoma	89,23	19,98	67,52	2,41	85,15	18,15	54,44	649	68	77,32	18,56	85,01	4,45	86,63	-13,97	49,68	854	93
META	Barranca de Upiá	49,66	3,51	78,00	7,73	73,21	9,78	53,35	728	23	99,07	-	73,96	8,83	68,65	-7,73	49,67	855	25
NORTE DE SANTANDER	Cachira	79,77	0,00	78,61	1,72	85,79	13,33	55,57	567	15	102,31	-	79,42	4,09	82,10	-13,14	49,63	856	34
TOLIMA	Casabianca	69,26	1,88	72,91	3,03	90,06	29,96	59,66	306	7	98,96	-	75,78	2,11	76,39	-16,16	49,60	857	34
BOLIVAR	Calamar	57,91	N.D.	N.D.	N.D.	N.D.	N.D.	N.D.	N.D.	N.D.	56,71	20,54	95,01	4,81	82,91	15,46	49,59	858	22
BOLIVAR	Hatillo de Loba	N.D.	N.D.	N.D.	N.D.	N.D.	N.D.	N.D.	N.D.	N.D.	97,80	8,04	89,53	0,40	80,43	19,00	49,56	859	23
MAGDALENA	Chivolo	79,55	6,51	88,98	3,52	79,96	-6,57	49,98	887	17	82,44	9,33	94,78	4,02	85,44	-17,48	49,55	860	16
BOYACA	Beteitiva	135,56	1,98	88,37	0,78	80,44	-57,76	43,20	983	117	99,77	1,97	85,31	0,77	79,25	10,93	49,54	861	112
NORTE DE SANTANDER	El Carmen	54,00	6,62	87,43	4,39	93,85	38,75	58,73	364	10	96,16	6,49	87,24	0,71	85,66	6,62	49,53	862	35

Resultados del desempeño fiscal de los municipios 2000-2003

DEPTO.	MUNICIPIO	2000								2001									
		Porcentaje de ingresos corrientes destinados a funcionamiento 1/	Magnitud de la deuda 2/	Porcentaje de ingresos que corresponden a transferencias 3/	Porcentaje de ingresos que corresponden a recursos propios 4/	Porcentaje del gasto total destinado a inversión 5/	Capacidad de ahorro 6/	Indicador de desempeño Fiscal 7/	Posición a nivel nacional	Posición a nivel departamental	Porcentaje de ingresos corrientes destinados a funcionamiento 1/	Magnitud de la deuda 2/	Porcentaje de ingresos que corresponden a transferencias 3/	Porcentaje de ingresos que corresponden a recursos propios 4/	Porcentaje del gasto total destinado a inversión 5/	Capacidad de ahorro 6/	Indicador de desempeño Fiscal 7/	Posición a nivel nacional	Posición a nivel departamental
ANTIOQUIA	Belmira	198,06	4,61	65,85	4,56	82,65	15,24	56,80	232	25	77,58	22,07	81,01	5,47	76,60	37,77	54,05	464	64
GUAVIARE	El Retorno	68,83	7,15	75,54	3,54	77,73	-35,40	51,62	567	1	86,40	7,16	77,95	4,90	80,86	-15,05	51,98	622	3
SUCRE	San Marcos	151,32	9,17	77,39	3,79	77,73	-61,69	50,90	641	7	81,45	8,13	56,02	4,95	85,48	0,30	56,10	338	2
HUILA	Elias	117,14	2,43	76,65	2,43	71,11	-36,44	50,97	634	22	200,14	8,38	87,36	2,67	64,55	100,02	46,98	954	36
TOLIMA	Fresno	74,31	0,49	78,58	12,25	67,02	-72,42	51,98	536	21	79,02	43,81	73,15	13,72	69,91	-22,68	45,66	974	42
ANTIOQUIA	Murindo	N.D.	N.D.	N.D.	N.D.	N.D.	N.D.	N.D.	N.D.	N.D.	952,96	0,00	99,98	0,02	46,30	921,57	41,66	995	122
BOLIVAR	Arenal	108,82	0,00	84,79	1,25	73,93	-18,00	50,42	681	11	82,92	3,30	74,59	2,03	83,35	0,00	53,17	530	10
HUILA	Tello	115,47	5,54	84,33	6,20	76,21	-5,04	50,67	660	23	73,15	2,13	79,29	5,65	78,00	-2,09	52,33	604	26
BOYACA	Tunungua	N.D.	N.D.	N.D.	N.D.	N.D.	N.D.	N.D.	N.D.	N.D.	97,27	1,44	93,87	0,38	74,68	-58,46	48,73	883	111
GUAJIRA	Dibulla	133,33	10,48	65,96	19,27	66,78	39,17	59,31	145	1	59,67	6,89	44,70	8,13	92,53	49,70	67,53	36	1
CAUCA	Totoro	81,83	16,34	86,51	3,12	81,83	-13,83	48,82	818	32	69,98	8,38	81,38	2,61	80,46	15,39	53,18	529	18
NORTE DE SANTANDER	Bucarasica	63,10	0,58	94,74	0,51	81,71	3,75	50,54	974	20	73,92	0,70	89,28	1,21	74,72	-57,05	49,74	817	23
ANTIOQUIA	Giraldo	67,08	5,13	69,41	3,41	13,10	2.574,30	42,09	644	117	71,27	4,23	76,07	2,27	79,78	-5,02	52,20	609	81
MAGDALENA	Pijiro del Carmen	106,34	23,97	95,12	2,64	76,53	-62,78	45,09	926	15	68,81	26,83	90,17	1,37	77,91	-3,80	45,39	978	24
BOYACA	Sativasur	97,53	3,45	96,26	0,71	81,94	-26,07	49,26	784	110	70,16	1,94	96,46	0,97	79,25	-34,30	49,10	862	107
CESAR	Robles (La Paz)	109,89	19,70	80,10	4,00	62,20	-295,95	46,05	912	14	115,74	17,95	79,79	5,35	60,01	-61,95	46,26	966	20
SUCRE	San Pedro	N.D.	N.D.	N.D.	N.D.	N.D.	N.D.	N.D.	N.D.	N.D.	N.D.	N.D.	N.D.	N.D.	N.D.	N.D.	N.D.	N.D.	N.D.
MAGDALENA	Pedraza	N.D.	N.D.	N.D.	N.D.	N.D.	N.D.	N.D.	N.D.	N.D.	76,12	28,39	93,22	0,26	69,43	-77,37	43,02	989	25
CAUCA	Bolivar	126,99	1,67	82,34	2,26	91,55	-28,99	53,59	407	18	75,25	1,27	85,78	2,95	82,93	9,06	53,26	524	17
SANTANDER	Malaga	153,29	28,36	58,40	17,37	51,96	-61,00	48,29	841	70	116,93	18,01	49,45	15,12	52,74	-54,15	51,42	685	61
BOYACA	Turmeque	93,98	0,11	84,32	10,80	72,24	0,61	51,88	545	75	70,97	3,58	80,44	10,99	67,69	-1,75	51,03	717	76
MAGDALENA	Tenerife	110,10	20,27	84,58	11,55	65,94	-30,47	47,10	882	12	91,53	17,38	91,50	2,85	73,50	-37,78	46,40	964	20
BOLIVAR	Santa Catalina	N.D.	N.D.	N.D.	N.D.	N.D.	N.D.	N.D.	N.D.	N.D.	N.D.	N.D.	N.D.	N.D.	N.D.	N.D.	N.D.	N.D.	N.D.
ANTIOQUIA	Uramita	92,93	23,08	85,08	3,60	77,23	-30,40	47,13	881	111	82,44	20,88	80,36	2,99	79,74	-18,01	48,60	889	111
ANTIOQUIA	Toledo	132,10	10,98	97,65	0,72	72,82	-61,10	46,07	910	113	81,37	11,62	86,73	1,56	76,98	-0,61	48,58	890	112
ANTIOQUIA	Pueblorrico	83,10	9,90	69,68	11,54	52,79	-86,68	49,17	911	101	128,55	6,53	76,25	12,04	55,48	-39,26	49,22	854	107
ATLANTICO	Repelon	214,44	19,81	92,81	2,16	69,08	-165,52	44,69	929	16	N.D.	N.D.	N.D.	N.D.	N.D.	N.D.	N.D.	N.D.	N.D.
ANTIOQUIA	Puerto Berrio	45,34	25,59	68,32	25,29	59,78	1,32	50,15	708	94	N.D.	N.D.	N.D.	N.D.	N.D.	N.D.	N.D.	N.D.	N.D.
SANTANDER	Sabana de Torres	223,88	3,36	53,32	3,83	67,31	-145,65	53,89	388	22	N.D.	N.D.	N.D.	N.D.	N.D.	N.D.	N.D.	N.D.	N.D.
BOYACA	Santa Sofia	80,41	0,13	66,82	18,59	84,68	56,95	66,80	31	5	72,63	5,31	39,36	3,21	80,08	54,77	66,56	49	5
TOLIMA	Saldafia	92,18	11,80	71,15	26,34	66,39	-0,88	53,29	424	13	62,69	10,23	56,67	26,61	64,10	12,80	57,52	275	6
BOYACA	Ceniza	163,18	18,44	91,39	3,44	74,46	-6,20	46,37	903	121	86,35	8,12	94,06	3,37	63,12	-65,59	46,04	970	119
BOLIVAR	San Martin de Loba	90,31	8,89	98,29	0,59	72,21	-106,75	46,30	904	24	81,55	4,90	91,10	0,09	76,94	-25,34	48,87	873	23
ANTIOQUIA	Argelia	N.D.	N.D.	N.D.	N.D.	N.D.	N.D.	N.D.	N.D.	N.D.	66,24	1,17	81,60	2,26	82,94	32,54	57,50	276	33
ATLANTICO	Campo de la Cruz	170,93	24,89	89,88	2,15	72,35	-104,92	44,85	927	15	N.D.	N.D.	N.D.	N.D.	N.D.	N.D.	N.D.	N.D.	N.D.
CAUCA	Toribio	85,37	0,00	83,79	7,29	81,54	31,75	57,83	195	5	91,87	0,00	85,63	2,80	79,27	0,58	51,56	668	25
CAUCA	Puerto Tejada	72,26	11,42	60,63	30,36	62,53	-14,12	55,03	319	13	84,97	24,17	54,45	33,51	49,82	5,92	52,99	542	20
NARIÑO	Ricaurte	72,68	6,93	71,25	4,92	85,79	56,87	62,79	72	5	57,60	5,66	39,29	18,23	78,78	40,92	66,59	48	5
QUINDIO	Buenavista	88,11	8,47	75,98	8,59	72,65	-24,69	51,28	609	11	89,60	10,06	67,43	14,93	63,16	6,62	52,82	562	9
TOLIMA	Rioblanco	79,55	0,83	85,04	0,83	88,04	19,63	55,62	296	7	62,21	0,64	73,59	3,24	87,62	21,16	58,03	256	5
NARIÑO	Cumbal	199,73	4,33	74,81	1,71	90,32	12,51	55,82	282	15	91,82	3,75	93,01	2,12	88,52	-12,07	51,06	715	40
BOYACA	Sativanorte	71,68	5,34	86,59	1,63	85,28	-15,07	51,16	618	89	51,54	5,42	95,24	1,88	84,67	13,57	51,83	638	65
ANTIOQUIA	Sabanalarga	91,58	12,19	70,80	2,86	85,54	19,77	55,73	291	33	90,19	9,24	59,62	1,99	83,62	-21,86	54,48	439	59
BOYACA	Motavita	80,67	0,00	98,58	1,37	71,17	-22,15	47,83	854	117	92,57	0,00	85,97	3,96	77,75	12,57	53,31	521	49

- 1/ Autofinanciación del funcionamiento = Gasto funcionamiento / ingresos corrientes libre destinación * 100%
2/ Magnitud de la deuda = Saldo deuda / ingresos totales * 100%
3/ Dependencia de las transferencias = Transferencias / ingresos totales * 100%
4/ Dependencia de los recursos propios = Ingresos tributarios / ingresos totales * 100%
5/ Magnitud de la inversión = Inversión / gasto total * 100%
6/ Capacidad de ahorro = Ahorro corriente / ingresos corrientes * 100%
7/ Variable que resume los 6 indicadores anteriores en una sola medida, con escala de 0 a 100.

Resultados del desempeño fiscal de los municipios 2000-2003

DEPTO.	MUNICIPIO	2002									2003								
		Porcentaje de ingresos corrientes destinados a funcionamiento 1/	Magnitud de la deuda 2/	Porcentaje de ingresos que corresponden a transferencias 3/	Porcentaje de ingresos que corresponden a recursos propios 4/	Porcentaje del gasto total destinado a inversión 5/	Capacidad de ahorro 6/	Indicador de desempeño Fиска 7/	Posición 2000 a nivel nacional	Posición a nivel departamental	Porcentaje de ingresos corrientes destinados a funcionamiento 1/	Magnitud de la deuda 2/	Porcentaje de ingresos que corresponden a transferencias 3/	Porcentaje de ingresos que corresponden a recursos propios 4/	Porcentaje del gasto total destinado a inversión 5/	Capacidad de ahorro 6/	Indicador de desempeño Fиска 7/	Posición a nivel nacional	Posición a nivel departamental
ANTIOQUIA	Belmira	66,32	17,71	64,79	2,81	85,40	40,29	58,85	353	37	21,30	55,56	65,02	5,24	87,73	20,00	49,52	863	94
GUAVIARE	El Retorno	81,06	0,00	80,20	4,79	85,99	20,21	56,93	469	2	81,60	-	84,82	9,41	50,86	10,24	49,51	864	2
SUCRE	San Marcos	128,60	10,49	60,07	5,29	83,98	-51,25	48,71	918	21	95,58	9,21	79,53	7,17	79,47	-12,40	49,36	865	19
HUILA	Elias	40,69	3,16	68,30	1,50	79,11	-3,66	53,39	725	23	59,05	17,72	88,46	2,89	84,24	4,64	49,36	866	28
TOLIMA	Fresno	77,65	47,46	76,65	10,21	66,67	-13,40	43,32	980	41	66,12	36,72	75,14	13,67	76,41	10,45	49,35	867	35
ANTIOQUIA	Murindo	113,63	0,00	99,66	0,03	76,85	-26,43	45,02	970	110	119,70	-	68,81	16,76	78,60	-35,69	49,28	868	95
BOLIVAR	Arenal	85,16	0,00	79,83	1,39	78,82	7,05	53,18	739	24	103,23	-	92,59	0,76	85,87	11,42	49,24	869	29
HUILA	Tello	88,44	0,00	86,55	3,89	83,12	5,24	52,96	751	25	91,85	6,59	86,55	8,76	73,74	2,62	49,19	870	24
BOYACA	Tunungua	N.D.	N.D.	N.D.	N.D.	N.D.	N.D.	N.D.	N.D.	N.D.	103,11	-	85,92	0,41	82,63	7,91	49,16	871	113
GUAJIRA	Dibulla	59,50	6,79	68,90	9,36	85,68	50,46	62,90	167	2	96,92	33,53	65,20	7,81	91,96	-10,38	49,11	872	11
CAUCA	Totoro	103,19	6,85	89,83	1,61	83,87	-14,28	48,65	920	32	95,02	-	92,84	2,85	83,84	-7,99	49,08	873	25
NORTE DE SANTANDER	Bucarasica	62,31	3,99	83,75	0,93	82,60	9,00	52,69	767	30	94,53	3,35	83,65	2,38	78,61	-15,00	49,06	874	36
ANTIOQUIA	Giraldo	85,97	7,56	62,85	1,74	89,93	46,41	62,55	180	13	111,64	13,73	76,27	2,71	79,77	25,01	49,03	875	96
MAGDALENA	Piñño del Carmen	85,92	14,65	92,98	1,50	88,68	21,89	52,41	788	14	70,22	12,16	90,04	2,59	82,16	0,06	49,01	876	17
BOYACA	Sativasur	138,24	1,47	91,81	1,25	71,24	-69,61	40,80	995	120	87,43	-	95,43	0,62	78,90	-9,58	49,01	877	114
CESAR	Robles (La Paz)	N.D.	N.D.	N.D.	N.D.	N.D.	N.D.	N.D.	N.D.	N.D.	80,81	31,37	81,82	14,37	63,24	21,97	48,98	878	18
SUCRE	San Pedro	152,84	2,91	60,63	3,55	83,74	-66,64	45,30	968	22	118,81	2,81	64,82	5,20	85,89	-12,08	48,91	879	20
MAGDALENA	Pedraza	57,76	8,89	69,13	0,84	86,81	-3,27	53,39	724	10	72,49	8,51	98,32	0,61	87,09	-2,90	48,86	880	18
CAUCA	Bolivar	73,59	0,00	74,41	2,40	92,35	27,28	59,63	309	9	95,89	-	92,87	3,39	83,05	-18,45	48,85	881	26
SANTANDER	Malaga	85,10	11,72	57,83	20,00	60,22	-8,79	53,34	729	64	102,95	11,69	68,77	21,32	64,02	-19,20	48,84	882	83
BOYACA	Turmeque	77,07	0,00	79,11	9,20	74,16	14,86	55,01	605	74	116,71	-	76,30	9,92	76,06	10,63	48,82	883	115
MAGDALENA	Tenerife	82,64	5,28	72,76	0,97	87,47	10,55	55,26	590	5	92,47	4,40	93,19	2,23	84,78	-9,67	48,79	884	19
BOLIVAR	Santa Catalina	N.D.	N.D.	N.D.	N.D.	N.D.	N.D.	N.D.	N.D.	N.D.	91,36	7,16	89,52	7,24	77,69	-9,30	48,72	885	25
ANTIOQUIA	Uramita	57,05	28,29	56,71	3,87	81,96	-33,33	51,50	842	87	79,20	30,03	70,54	3,20	80,34	-9,02	48,61	886	97
ANTIOQUIA	Toledo	93,61	6,58	76,06	1,55	76,83	30,53	55,93	542	59	78,61	19,31	83,89	1,50	82,62	-6,06	48,57	887	98
ANTIOQUIA	Pueblorrico	94,88	14,32	59,82	9,57	82,73	7,80	55,84	547	60	79,24	34,36	71,83	10,63	78,67	-15,82	48,56	888	99
ATLANTICO	Repelon	114,08	5,81	95,67	1,84	86,31	-21,82	46,39	958	17	95,50	1,02	95,98	1,43	86,71	-11,12	48,54	889	12
ANTIOQUIA	Puerto Berrio	217,08	25,40	50,42	11,32	51,74	-46,71	27,08	1013	119	111,12	25,50	49,57	20,16	65,56	4,82	48,52	890	100
SANTANDER	Sabana de Torres	N.D.	N.D.	N.D.	N.D.	79,95	N.D.	N.D.	N.D.	N.D.	150,38	2,77	27,39	6,20	84,92	-79,62	48,44	891	84
BOYACA	Santa Sofia	77,10	0,00	47,43	2,69	86,28	53,75	67,05	56	8	94,99	18,81	71,86	5,34	78,20	-22,46	48,42	892	116
TOLIMA	Saldaña	73,06	6,85	52,71	14,38	72,71	-0,34	56,21	523	15	102,40	15,37	60,23	21,33	56,65	-107,51	48,40	893	36
BOYACA	Cerinzza	62,53	3,67	85,29	2,94	86,70	28,72	56,60	488	63	100,47	2,23	92,57	6,39	77,63	7,84	48,37	894	117
BOLIVAR	San Martin de Loba	100,79	3,95	96,04	0,17	81,23	-40,51	47,95	934	32	97,61	1,94	89,50	0,70	83,81	-33,32	48,37	895	26
ANTIOQUIA	Argelia	48,56	0,83	72,05	2,42	73,29	10,72	54,07	669	70	119,76	7,40	93,37	2,27	84,04	37,10	48,37	896	101
ATLANTICO	Campo de la Cruz	99,39	13,67	93,53	2,93	86,01	-31,10	48,08	931	15	80,84	16,57	95,34	2,02	88,61	-10,63	48,35	897	13
CAUCA	Toribio	74,58	0,00	75,02	13,65	82,55	21,20	58,78	359	12	104,05	-	88,90	6,59	80,17	2,68	48,29	898	27
CAUCA	Puerto Tejada	139,05	24,19	62,63	32,79	53,36	-29,28	43,28	982	35	111,32	23,76	58,16	41,55	54,09	-17,30	48,27	899	28
NARIÑO	Ricaurte	65,55	0,31	63,32	6,18	88,83	61,98	66,77	61	5	73,22	6,85	88,05	9,40	63,41	-69,33	48,25	900	55
QUINDIO	Buenavista	65,44	2,02	60,60	12,55	79,16	34,16	61,96	208	3	90,45	9,35	88,55	5,86	76,40	-31,05	48,22	901	11
TOLIMA	Rioblanco	70,25	1,63	89,98	1,64	82,37	20,37	53,99	676	22	124,14	-	89,11	4,47	86,82	23,51	48,21	902	37
NARIÑO	Cumbal	40,09	3,27	88,90	5,32	92,70	42,76	59,69	301	26	100,20	1,70	96,55	2,59	90,30	-0,65	48,17	903	56
BOYACA	Sativanorte	29,12	17,98	92,17	1,73	84,75	28,87	52,40	789	100	54,66	14,61	96,62	1,30	84,17	3,32	48,16	904	118
ANTIOQUIA	Sabanalarga	90,20	N.D.	N.D.	N.D.	82,04	N.D.	N.D.	N.D.	N.D.	90,47	16,25	83,22	3,34	80,95	-6,83	48,15	905	102
BOYACA	Molavita	79,57	0,00	80,79	3,18	84,28	10,34	54,75	626	79	95,28	-	92,03	2,48	77,60	-17,82	48,04	906	119

Resultados del desempeño fiscal de los municipios 2000-2003

DEPTO.	MUNICIPIO	2000									2001								
		Porcentaje de ingresos corrientes destinados a funcionamiento 1/	Magnitud de la deuda 2/	Porcentaje de ingresos que corresponden a transferencias 3/	Porcentaje de ingresos que corresponden a recursos propios 4/	Porcentaje del gasto total destinado a inversión 5/	Capacidad de ahorro 6/	Indicador de desempeño Fiscal 7/	Posición a nivel nacional	Posición a nivel departamental	Porcentaje de ingresos corrientes destinados a funcionamiento 1/	Magnitud de la deuda 2/	Porcentaje de ingresos que corresponden a transferencias 3/	Porcentaje de ingresos que corresponden a recursos propios 4/	Porcentaje del gasto total destinado a inversión 5/	Capacidad de ahorro 6/	Indicador de desempeño Fiscal 7/	Posición a nivel nacional	Posición a nivel departamental
C/MARCA.	Lenguazaque	124,39	12,54	51,40	14,45	44,19	-153,53	50,55	672	102	52,31	13,19	80,25	17,83	63,07	11,51	51,45	681	89
CAUCA	Rosas	109,51	0,87	66,76	8,62	87,16	47,90	64,02	52	1	63,26	14,05	88,05	5,41	71,76	-4,40	47,69	935	34
META	Fuente de Oro	92,85	8,32	68,49	15,78	67,92	-2,93	52,88	452	14	80,34	6,47	57,82	29,78	63,11	11,17	58,13	253	10
CORDOBA	Moñitos	123,83	16,24	76,83	0,71	85,58	-36,32	50,56	671	11	69,85	15,33	61,29	2,02	80,52	-48,57	52,59	583	16
NARIÑO	Santacruz	120,09	0,42	87,04	0,07	78,90	-79,68	50,61	667	31	66,89	0,11	90,57	0,17	79,62	68,66	61,01	151	15
CAUCA	Almaguer	44,30	0,86	61,78	0,82	85,14	50,60	63,64	62	2	40,85	0,99	96,97	0,92	89,55	41,31	57,36	280	10
BOLIVAR	Santa Rosa	87,64	19,58	87,59	8,79	83,05	-0,06	49,20	789	14	63,31	15,04	86,98	4,71	69,23	3,37	47,66	937	29
MAGDALENA	El Banco	65,17	20,93	93,42	5,47	84,61	-106,89	47,75	857	10	91,52	13,16	87,12	6,92	69,95	-31,97	47,94	928	17
TOLIMA	Ambalema	106,36	16,28	75,31	12,74	41,84	-240,44	45,45	921	40	79,90	55,55	75,03	14,95	64,81	-19,17	42,57	993	45
NARIÑO	Belen	361,00	23,13	92,82	1,40	66,08	-298,20	43,18	940	53	61,69	16,17	76,18	1,83	85,59	29,86	55,57	373	27
CHOCO	Alto Baudo (Pie de Pato)	65,18	3,20	89,92	9,19	84,36	43,97	58,97	159	2	N.D.	N.D.	N.D.	N.D.	N.D.	N.D.	N.D.	N.D.	N.D.
ATLANTICO	Candelaria	N.D.	N.D.	N.D.	N.D.	N.D.	N.D.	N.D.	N.D.	N.D.	N.D.	N.D.	N.D.	N.D.	N.D.	N.D.	N.D.	N.D.	N.D.
BOLIVAR	Tiquisio	N.D.	N.D.	N.D.	N.D.	N.D.	N.D.	N.D.	N.D.	N.D.	N.D.	N.D.	N.D.	N.D.	N.D.	N.D.	N.D.	N.D.	N.D.
CAQUETA	Belen Andaquies	97,74	11,53	80,25	10,45	65,64	-47,71	49,17	790	15	137,41	8,08	76,03	10,13	70,55	-24,77	51,17	707	12
C/MARCA.	Jerusalen	100,62	0,00	66,65	1,20	85,75	-15,43	55,28	308	72	105,83	1,49	91,03	1,62	71,24	-67,90	48,78	875	103
C/MARCA.	El Colegio	108,23	5,17	35,99	24,39	57,91	-9,72	58,29	176	45	66,53	9,21	47,51	21,28	44,00	-50,64	52,92	555	83
BOLIVAR	Cicuco	N.D.	N.D.	N.D.	N.D.	N.D.	N.D.	N.D.	N.D.	N.D.	88,66	13,28	92,83	0,98	84,12	-78,97	48,42	901	27
BOLIVAR	Achi	120,52	1,27	98,14	0,01	84,49	-37,23	49,63	756	13	77,22	0,27	86,50	0,02	87,82	-19,05	52,26	607	15
BOYACA	Tutasa	103,75	18,06	91,34	1,44	76,21	-33,69	46,51	900	120	89,79	12,86	84,28	1,84	76,69	-34,18	48,74	879	110
MAGDALENA	Salamina	80,89	8,39	64,72	0,57	83,04	-93,99	53,51	411	3	94,93	23,97	82,00	4,99	79,94	19,88	51,24	700	8
META	Cumaral	104,13	18,03	55,76	25,38	63,23	9,99	54,51	348	12	115,46	13,63	57,27	26,23	58,42	13,17	55,82	352	15
VICHADA	Cumaribo	N.D.	N.D.	N.D.	N.D.	N.D.	N.D.	N.D.	N.D.	N.D.	63,86	0,00	96,98	1,25	84,56	16,67	52,91	556	3
MAGDALENA	S. Sebastian de Buenavista	149,43	0,59	95,53	3,98	79,02	-13,26	49,85	737	7	89,18	0,55	94,65	2,35	75,69	-12,65	49,26	848	13
BOLIVAR	San Jacinto del Cauca	N.D.	N.D.	N.D.	N.D.	N.D.	N.D.	N.D.	N.D.	N.D.	180,38	0,00	98,78	1,06	8,00	-7303,54	36,99	1001	34
CHOCO	Bagado	N.D.	N.D.	N.D.	N.D.	N.D.	N.D.	N.D.	N.D.	N.D.	N.D.	N.D.	N.D.	N.D.	N.D.	N.D.	N.D.	N.D.	N.D.
MAGDALENA	Plato	N.D.	N.D.	N.D.	N.D.	N.D.	N.D.	N.D.	N.D.	N.D.	97,52	36,73	81,79	6,26	78,91	-24,81	45,87	971	21
NORTE DE SANTANDER	Ragonvalia	N.D.	N.D.	N.D.	N.D.	N.D.	N.D.	N.D.	N.D.	N.D.	66,45	19,77	91,63	1,36	79,80	-21,65	46,76	961	37
C/MARCA.	Alban	88,63	4,28	63,67	17,21	70,34	-3,92	55,01	321	74	108,67	2,32	57,35	12,65	70,67	-41,71	55,66	365	63
CAQUETA	Puerto Rico	82,83	18,78	74,01	13,98	70,81	-0,39	50,28	694	13	79,50	11,92	79,03	3,21	68,10	-0,42	48,53	896	14
TOLIMA	Libano	99,85	76,50	70,44	15,25	62,99	-35,59	39,20	952	43	84,40	59,30	69,95	15,86	63,62	-30,22	42,63	992	44
VALLE	Roldanillo	96,99	43,00	55,98	22,79	59,52	12,62	50,23	697	35	79,59	22,74	43,54	18,23	63,65	-4,24	53,87	471	34
ANTIOQUIA	Segovia	276,25	23,11	67,14	12,92	63,77	-35,70	48,90	812	103	136,44	23,77	57,31	8,62	46,06	-65,18	46,91	956	120
CAUCA	Güapí	373,43	27,36	86,52	2,80	57,16	-307,73	42,12	943	35	N.D.	N.D.	N.D.	N.D.	N.D.	N.D.	N.D.	N.D.	N.D.
CAUCA	Mercaderes	93,45	13,49	74,04	3,67	78,67	-21,05	50,88	643	27	74,66	21,59	69,09	3,68	83,43	-10,65	50,98	720	28
MAGDALENA	Sitionuevo	N.D.	N.D.	N.D.	N.D.	N.D.	N.D.	N.D.	N.D.	N.D.	N.D.	N.D.	N.D.	N.D.	N.D.	N.D.	N.D.	N.D.	N.D.
ANTIOQUIA	Nechi	N.D.	N.D.	N.D.	N.D.	N.D.	N.D.	N.D.	N.D.	N.D.	41,51	8,16	81,80	5,33	81,22	48,54	58,90	234	26
C/MARCA.	Viotá	89,80	3,76	75,22	9,72	66,39	2,41	51,77	555	96	77,41	2,01	80,07	10,99	74,34	41,93	59,04	226	45
CAUCA	Morales	142,81	67,99	57,34	2,77	73,88	-24,89	42,53	942	34	46,96	84,46	85,69	2,97	74,22	-13,76	35,22	1003	36
BOYACA	Mongui	60,87	0,55	88,76	3,60	81,65	-67,36	51,40	589	83	87,92	36,56	85,61	3,34	70,62	-86,37	43,43	986	120
CAQUETA	El Paujil	71,39	17,62	77,52	12,86	73,37	-6,98	50,19	701	14	92,74	10,47	72,35	12,67	75,07	0,67	52,67	576	8
C/MARCA.	Bituima	98,35	1,74	70,00	2,28	82,02	56,09	62,74	74	24	105,97	1,83	74,40	3,74	69,40	-71,52	51,38	691	90
ATLANTICO	Suan	36,71	24,69	84,90	6,55	81,25	-23,84	48,02	849	12	56,94	14,92	93,10	3,57	82,31	-21,59	48,20	917	15
ANTIOQUIA	Caucasia	63,64	44,24	56,39	21,81	79,57	40,77	55,54	204	21	108,67	43,36	53,73	29,30	63,56	31,11	55,13	401	51
BOLIVAR	El Peñón	128,30	13,65	96,17	1,07	79,09	-48,92	46,93	890	22	51,26	16,13	89,29	0,11	86,70	-22,93	48,75	878	24

- 1/ Autofinanciación del funcionamiento = Gasto funcionamiento / ingresos corrientes libre destinación * 100%
- 2/ Magnitud de la deuda = Saldo deuda / ingresos totales * 100%
- 3/ Dependencia de las transferencias = Transferencias / ingresos totales * 100%
- 4/ Dependencia de los recursos propios = Ingresos tributarios / ingresos totales * 100%
- 5/ Magnitud de la inversión = Inversión / gasto total * 100%
- 6/ Capacidad de ahorro = Ahorro corriente / ingresos corrientes * 100%
- 7/ Variable que resume los 6 indicadores anteriores en una sola medida, con escala de 0 a 100.

Resultados del desempeño fiscal de los municipios 2000-2003

DEPTO.	MUNICIPIO	2002										2003									
		Porcentaje de ingresos corrientes destinados a funcionamiento 1/	Magnitud de la deuda 2/	Porcentaje de ingresos que corresponden a transferencias 3/	Porcentaje de ingresos que corresponden a recursos propios 4/	Porcentaje del gasto total destinado a inversión 5/	Capacidad de ahorro 6/	Indicador de desempeño Fiscal 7/	Posición 2000 a nivel nacional	Posición a nivel departamental	Porcentaje de ingresos corrientes destinados a funcionamiento 1/	Magnitud de la deuda 2/	Porcentaje de ingresos que corresponden a transferencias 3/	Porcentaje de ingresos que corresponden a recursos propios 4/	Porcentaje del gasto total destinado a inversión 5/	Capacidad de ahorro 6/	Indicador de desempeño Fiscal 7/	Posición a nivel nacional	Posición a nivel departamental		
C/MARCA.	Lenguazaque	56,33	13,76	65,41	10,97	82,99	28,58	58,57	371	74	75,21	31,32	71,92	14,88	68,13	-17,46	48,02	907	105		
CAUCA	Rosas	75,84	7,62	79,49	3,40	82,60	8,65	53,05	745	25	80,01	9,60	94,68	2,56	77,34	-0,79	47,92	908	29		
META	Fuente de Oro	71,29	2,09	58,95	20,23	59,94	-3,71	54,91	612	18	102,78	10,53	74,87	19,59	64,45	-9,76	47,91	909	26		
CORDOBA	Moñitos	N.D.	N.D.	N.D.	N.D.	N.D.	N.D.	N.D.	N.D.	N.D.	110,43	7,77	69,20	1,21	83,08	-22,28	47,88	910	22		
NARIÑO	Santacruz	62,54	0,04	88,01	0,18	87,41	16,81	54,64	633	40	95,49	-	99,78	0,18	86,41	-13,44	47,88	911	57		
CAUCA	Almaguer	N.D.	N.D.	N.D.	N.D.	N.D.	N.D.	N.D.	N.D.	N.D.	101,76	-	99,34	0,39	93,20	-13,50	47,85	912	30		
BOLIVAR	Santa Rosa	54,41	11,41	72,09	7,44	85,42	29,90	57,98	405	9	67,19	26,83	87,04	6,08	84,31	0,51	47,81	913	27		
MAGDALENA	El Banco	78,86	6,77	74,53	5,72	83,21	-6,24	53,12	741	11	102,44	6,50	86,33	7,72	80,92	-5,67	47,73	914	20		
TOLIMA	Ambalema	78,07	38,86	73,63	16,96	75,03	2,58	48,28	926	39	77,37	39,63	78,66	18,61	61,20	18,04	47,71	915	38		
NARIÑO	Belen	45,94	8,98	62,45	1,35	92,90	31,68	60,48	265	24	99,19	5,62	79,13	4,67	72,03	-8,49	47,69	916	58		
CHOCO	Alto Baudó (Pie de Pato)	182,92	0,50	74,43	4,15	80,49	-70,33	37,66	1001	24	99,78	-	95,53	4,47	82,18	-11,27	47,67	917	16		
ATLANTICO	Candelaria	N.D.	7,10	96,48	3,46	100,00	100,00	N.D.	N.D.	N.D.	87,44	8,91	97,24	2,66	80,06	-26,75	47,62	918	14		
BOLIVAR	Tiquisio	N.D.	N.D.	N.D.	N.D.	N.D.	N.D.	N.D.	N.D.	N.D.	73,79	13,99	88,76	0,51	76,71	-6,50	47,61	919	28		
CAQUETA	Belen Andaquies	65,53	33,05	78,65	5,79	83,35	33,16	52,89	756	12	57,31	35,01	87,94	7,41	81,68	10,10	47,45	920	13		
NARIÑO	Jerusalen	79,05	0,00	77,73	3,19	83,94	-8,16	53,56	709	100	81,16	34,66	87,22	3,24	87,27	7,24	47,43	921	106		
C/MARCA.	El Colegio	74,69	13,26	44,08	22,61	70,53	15,13	59,75	298	65	117,27	16,26	58,45	24,88	62,68	1,65	47,36	922	107		
BOLIVAR	Cicuco	110,07	4,39	78,99	1,21	79,63	-48,35	48,79	917	30	93,70	2,78	91,14	2,33	73,86	-28,15	47,34	923	29		
BOLIVAR	Achi	64,45	23,42	90,35	0,30	90,32	10,79	49,57	901	28	66,65	29,63	99,40	0,51	88,72	14,37	47,34	924	30		
BOYACA	Tutasa	131,41	3,84	88,50	1,23	73,94	-28,17	42,57	988	118	92,46	2,76	96,01	1,58	77,61	-11,00	47,34	925	120		
MAGDALENA	Salamina	58,92	37,71	78,11	3,10	79,30	-0,70	45,83	963	22	69,52	21,05	89,33	2,89	79,57	1,35	47,32	926	21		
META	Cumaral	N.D.	N.D.	N.D.	N.D.	N.D.	N.D.	N.D.	N.D.	N.D.	111,45	20,18	61,98	30,63	58,81	-11,53	47,29	927	27		
VICHADA	Cumaribo	102,66	0,00	97,56	0,46	91,42	-20,38	49,85	894	4	99,05	-	98,95	0,19	86,35	-9,43	47,28	928	4		
MAGDALENA	S. Sebastian de Buenavista	122,07	0,37	79,06	1,91	84,75	-23,24	48,31	924	20	107,63	0,42	91,30	5,68	84,42	-7,61	47,25	929	22		
BOLIVAR	San Jacinto del Cauca	N.D.	N.D.	N.D.	N.D.	N.D.	N.D.	N.D.	N.D.	N.D.	89,21	24,65	67,18	13,28	50,06	8,90	47,24	930	31		
CHOCO	Bagadó	N.D.	N.D.	N.D.	N.D.	N.D.	N.D.	N.D.	N.D.	N.D.	113,97	1,76	90,61	9,39	79,15	9,87	47,10	931	17		
MAGDALENA	Plato	74,04	53,06	83,62	6,44	89,78	12,70	46,44	955	21	49,74	61,43	84,83	6,52	86,19	31,65	47,09	932	23		
NORTE DE SANTANDER	Ragonvalia	72,66	20,62	82,22	1,61	79,90	-19,56	48,15	928	37	73,81	24,07	88,35	3,22	81,48	-13,38	47,08	933	37		
C/MARCA.	Alban	75,98	1,38	57,41	12,27	81,99	14,94	60,01	287	62	129,37	1,73	57,01	14,38	69,91	-43,48	47,03	934	108		
CAQUETA	Puerto Rico	73,59	12,14	76,22	12,69	72,26	-21,17	51,18	857	15	103,05	9,54	82,10	12,44	72,17	-15,08	47,02	935	14		
TOLIMA	Libano	87,68	91,31	61,63	17,55	77,25	29,14	45,22	969	40	58,69	90,35	64,21	21,23	80,04	35,31	47,02	936	39		
VALLE	Roldanillo	129,64	17,21	46,87	15,93	69,23	4,47	49,34	907	38	126,20	14,97	64,41	28,18	59,94	14,66	46,96	937	41		
ANTIOQUIA	Segovia	95,94	18,20	62,75	8,49	56,10	9,50	48,07	932	100	100,92	24,81	52,32	10,65	75,40	-6,15	46,89	938	103		
CAUCA	Guapi	85,19	10,05	76,31	5,33	75,02	-12,88	50,81	869	27	97,46	11,78	86,02	8,84	74,11	-5,21	46,86	939	31		
CAUCA	Mercaderes	87,95	N.D.	N.D.	N.D.	N.D.	N.D.	N.D.	N.D.	N.D.	16,61	28,57	69,79	5,36	52,71	13,70	46,85	940	32		
MAGDALENA	Sitionuevo	N.D.	N.D.	N.D.	N.D.	N.D.	N.D.	N.D.	N.D.	N.D.	88,31	-	98,13	1,72	68,48	-10,55	46,83	941	24		
ANTIOQUIA	Nechi	N.D.	N.D.	N.D.	N.D.	N.D.	N.D.	N.D.	N.D.	N.D.	112,78	-	83,60	9,29	76,85	-19,28	46,83	942	104		
C/MARCA.	Viotá	30,19	0,11	80,74	6,07	76,62	64,80	62,43	186	51	117,38	0,11	79,91	5,43	82,69	-73,62	46,81	943	109		
CAUCA	Morales	60,65	60,03	59,92	2,44	88,69	8,04	47,35	940	34	43,26	53,30	80,91	5,40	87,72	15,33	46,72	944	33		
BOYACA	Mongui	86,79	20,18	75,49	2,76	71,63	-13,85	48,10	930	115	66,08	22,74	92,44	5,11	79,36	-5,40	46,63	945	121		
CAQUETA	El Paujil	77,41	6,96	76,75	11,56	79,57	5,58	53,96	682	9	112,26	5,41	81,08	9,20	77,70	0,91	46,61	946	15		
C/MARCA.	Bituima	117,27	1,55	59,34	2,02	80,02	-34,35	51,31	850	108	120,87	1,86	63,80	3,28	74,46	-45,16	46,60	947	110		
ATLANTICO	Suan	50,32	11,58	97,17	1,65	86,50	22,09	52,00	814	12	75,73	21,19	96,25	3,15	82,93	-10,96	46,59	948	15		
ANTIOQUIA	Caucasia	53,03	44,52	44,71	25,03	70,42	32,00	56,96	468	52	62,87	129,36	50,08	24,02	79,95	25,46	46,39	949	105		
BOLIVAR	El Peñón	227,84	14,66	93,99	0,26	78,42	-189,77	22,88	1016	37	84,30	15,52	94,90	4,15	72,62	-20,43	46,27	950	32		

Resultados del desempeño fiscal de los municipios 2000-2003

DEPTO.	MUNICIPIO	2000									2001								
		Porcentaje de ingresos corrientes destinados a funcionamiento 1/	Magnitud de la deuda 2/	Porcentaje de ingresos que corresponden a transferencias 3/	Porcentaje de ingresos que corresponden a recursos propios 4/	Porcentaje del gasto total destinado a inversión 5/	Capacidad de ahorro 6/	Indicador de desempeño Fiscal 7/	Posición a nivel nacional	Posición a nivel departamental	Porcentaje de ingresos corrientes destinados a funcionamiento 1/	Magnitud de la deuda 2/	Porcentaje de ingresos que corresponden a transferencias 3/	Porcentaje de ingresos que corresponden a recursos propios 4/	Porcentaje del gasto total destinado a inversión 5/	Capacidad de ahorro 6/	Indicador de desempeño Fiscal 7/	Posición a nivel nacional	Posición a nivel departamental
GUAINIA	Puerto Inirida	138,28	1,35	73,14	6,08	69,98	-313,70	52,09	527	1	128,92	0,77	51,76	4,89	77,02	-54,64	56,58	318	1
CESAR	Bosconia	114,04	15,93	73,96	7,00	75,80	-38,26	50,47	677	9	86,02	12,26	72,54	6,56	76,46	-37,97	51,44	682	12
TOLIMA	Espinal	172,36	48,35	60,37	32,91	38,45	-57,16	44,57	931	42	89,72	26,62	40,88	26,56	55,58	-15,28	53,59	494	15
NARIÑO	Sapuyes	88,87	11,63	92,88	5,28	79,77	9,09	50,11	714	34	N.D.	N.D.	N.D.	N.D.	N.D.	N.D.	N.D.	N.D.	N.D.
MAGDALENA	Concordia	N.D.	N.D.	N.D.	N.D.	N.D.	N.D.	N.D.	N.D.	N.D.	545,17	4,16	96,32	1,43	30,51	463,10	39,80	1000	27
SANTANDER	Santa Helena	N.D.	N.D.	N.D.	N.D.	N.D.	N.D.	N.D.	N.D.	N.D.	67,47	1,32	96,21	3,37	84,53	-6,82	50,53	754	69
ATLANTICO	Barranquilla	46,30	44,95	48,66	23,73	78,14	40,97	58,74	164	1	67,72	87,65	52,70	37,31	75,26	45,48	52,73	572	10
ANTIOQUIA	Sonson	99,46	13,19	67,24	13,81	69,47	-53,45	52,11	526	70	81,94	8,56	53,65	18,48	60,59	-5,76	54,39	446	60
GUAVIARE	Calamar	N.D.	N.D.	N.D.	N.D.	N.D.	N.D.	N.D.	N.D.	N.D.	50,50	3,32	56,53	4,38	77,29	1,97	55,69	361	2
CHOCO	Bojaya (Bellavista)	N.D.	N.D.	N.D.	N.D.	N.D.	N.D.	N.D.	N.D.	N.D.	N.D.	N.D.	N.D.	N.D.	N.D.	N.D.	N.D.	N.D.	N.D.
BOYACA	Campohermoso	90,23	6,00	72,96	19,34	83,55	46,05	62,99	65	16	57,44	6,72	60,28	4,37	80,59	56,32	63,52	83	13
ATLANTICO	Palmar de Varela	120,64	24,14	94,11	1,90	65,72	-129,20	43,25	938	17	106,33	25,78	82,62	2,68	54,06	252,91	42,97	990	17
CHOCO	Medio Atrato	N.D.	N.D.	N.D.	N.D.	N.D.	N.D.	N.D.	N.D.	N.D.	N.D.	N.D.	N.D.	N.D.	N.D.	N.D.	N.D.	N.D.	N.D.
MAGDALENA	Santa Ana	98,69	12,75	90,48	2,13	78,40	77,73	60,25	121	1	81,09	14,93	92,10	3,03	76,25	-40,23	47,25	945	18
SUCRE	San Onofre	112,29	13,59	76,00	2,26	85,30	-47,59	51,40	591	5	72,46	9,80	66,62	3,07	84,29	-14,82	53,57	498	6
CALDAS	Chinchina	155,99	17,04	59,73	35,86	51,43	-29,97	53,08	441	9	77,60	10,37	61,17	35,36	57,81	22,33	58,66	239	3
NORTE DE SANTANDER	Puerto Santander	51,92	0,00	83,16	4,98	81,58	-20,00	52,60	479	11	84,97	20,08	83,77	5,07	69,81	-32,89	46,88	957	36
CESAR	Gonzalez	86,06	2,50	88,10	0,29	83,58	-14,57	50,93	638	8	68,82	0,36	90,13	0,86	82,80	-12,74	50,96	721	13
CESAR	Chimichagua	N.D.	N.D.	N.D.	N.D.	N.D.	N.D.	N.D.	N.D.	N.D.	111,10	15,55	79,20	0,56	81,72	-88,70	49,66	824	14
BOLIVAR	San Fernando	110,94	0,00	98,01	0,68	69,73	-105,42	47,53	866	19	N.D.	N.D.	N.D.	N.D.	N.D.	N.D.	N.D.	N.D.	N.D.
ATLANTICO	Baranoa	110,74	22,95	69,39	17,93	54,06	-83,49	48,06	848	11	80,08	12,01	67,46	9,87	68,02	-30,20	51,41	686	12
BOLIVAR	Barranco de Loba	N.D.	N.D.	N.D.	N.D.	N.D.	N.D.	N.D.	N.D.	N.D.	85,75	1,60	68,44	1,03	85,70	-27,15	54,68	427	7
GUAVIARE	Miraflores	169,89	6,88	84,29	4,67	68,23	-15,67	48,74	823	3	N.D.	N.D.	N.D.	N.D.	N.D.	N.D.	N.D.	N.D.	N.D.
TOLIMA	Guamo	98,33	16,63	64,41	30,73	62,06	17,29	56,16	258	5	116,25	15,88	71,35	24,05	70,48	-21,47	52,79	567	21
CORDOBA	Puerto Escondido	N.D.	N.D.	N.D.	N.D.	N.D.	N.D.	N.D.	N.D.	N.D.	N.D.	N.D.	N.D.	N.D.	N.D.	N.D.	N.D.	N.D.	N.D.
SANTANDER	Encino	61,13	8,34	89,12	6,75	73,15	-8,11	49,01	803	67	60,36	2,01	84,33	1,49	79,99	9,30	52,66	577	50
SUCRE	San Juan de Betulia	159,62	7,67	73,77	3,25	78,79	-77,20	51,82	551	3	143,64	7,38	65,94	3,32	75,99	-104,46	52,68	574	9
ANTIOQUIA	Zaragoza	68,42	26,53	66,70	14,74	62,12	-51,05	48,69	825	107	N.D.	N.D.	N.D.	N.D.	N.D.	N.D.	N.D.	N.D.	N.D.
PUTUMAYO	Sibundoy	63,89	24,14	88,83	7,98	76,18	-20,53	46,88	893	12	88,55	21,98	93,18	4,59	80,88	-68,55	46,83	959	13
BOYACA	Floresta	161,20	0,53	98,29	1,57	74,48	-58,52	48,24	843	116	55,24	5,27	92,40	2,65	85,46	6,49	51,46	678	73
ANTIOQUIA	San Andres	139,65	9,86	63,23	2,12	65,31	-30,48	50,67	659	89	55,54	32,65	72,22	4,55	73,87	-29,63	47,01	953	119
MAGDALENA	Cienaga	125,27	57,98	65,46	10,94	49,61	-298,22	40,37	949	17	N.D.	N.D.	N.D.	N.D.	N.D.	N.D.	N.D.	N.D.	N.D.
CHOCO	Quibdo	103,57	28,64	76,41	15,35	75,68	-14,18	49,13	792	14	74,87	21,41	66,80	10,09	80,14	-6,52	51,87	630	5
CESAR	San Diego	164,18	10,88	83,17	8,83	50,71	-149,09	45,94	915	15	270,19	44,63	75,28	3,50	68,43	-80,62	42,93	991	23
CORDOBA	San Andres Sotavento	89,00	6,30	74,66	1,03	82,50	-56,04	52,30	510	8	56,03	8,02	75,49	3,13	82,85	5,09	53,05	539	13
CHOCO	Carmen del Darien	N.D.	N.D.	N.D.	N.D.	N.D.	N.D.	N.D.	N.D.	N.D.	86,74	0,00	98,93	0,00	74,62	-18,85	48,13	923	20
TOLIMA	Natagaima	47,76	8,34	68,70	8,93	84,65	43,92	61,38	101	1	75,06	6,54	74,70	4,40	80,18	13,82	54,57	431	12
RISARALDA	Pueblo Rico	109,74	7,93	86,18	4,06	80,91	-8,28	50,39	686	12	94,26	7,73	82,43	3,69	76,94	-33,77	50,31	769	11
C/MARCA	Macheta	N.D.	N.D.	N.D.	N.D.	N.D.	N.D.	N.D.	N.D.	N.D.	63,46	0,00	75,46	9,94	70,09	16,46	55,27	393	68
ATLANTICO	Santa Lucia	N.D.	N.D.	N.D.	N.D.	N.D.	N.D.	N.D.	N.D.	N.D.	N.D.	N.D.	N.D.	N.D.	N.D.	N.D.	N.D.	N.D.	N.D.
ANTIOQUIA	Buritica	92,32	14,10	66,36	1,08	69,28	-127,13	49,98	721	95	93,45	13,20	86,62	0,85	79,79	-26,74	48,67	886	110
META	Mesetas	105,53	0,96	90,40	2,89	80,41	-14,47	50,72	655	22	N.D.	N.D.	N.D.	N.D.	N.D.	N.D.	N.D.	N.D.	N.D.
NORTE DE SANTANDER	Sardinata	166,80	10,34	88,22	2,11	70,65	-90,70	47,48	869	35	134,24	5,39	81,63	1,26	69,34	-91,55	49,13	860	25

- 1/ Autofinanciación del funcionamiento = Gasto funcionamiento / ingresos corrientes libre destinación * 100%
2/ Magnitud de la deuda = Saldo deuda / ingresos totales * 100%
3/ Dependencia de las transferencias = Transferencias / ingresos totales * 100%
4/ Dependencia de los recursos propios = Ingresos tributarios / ingresos totales * 100%
5/ Magnitud de la inversión = Inversión / gasto total * 100%
6/ Capacidad de ahorro = Ahorro corriente / ingresos corrientes * 100%
7/ Variable que resume los 6 indicadores anteriores en una sola medida, con escala de 0 a 100.

Resultados del desempeño fiscal de los municipios 2000-2003

DEPTO.	MUNICIPIO	2002									2003								
		Porcentaje de ingresos corrientes destinados a funcionamiento 1/	Magnitud de la deuda 2/	Porcentaje de ingresos que corresponden a transferencias 3/	Porcentaje de ingresos que corresponden a recursos propios 4/	Porcentaje del gasto total destinado a inversión 5/	Capacidad de ahorro 6/	Indicador de desempeño Fiscal 7/	Posición 2000 a nivel nacional	Posición a nivel departamental	Porcentaje de ingresos corrientes destinados a funcionamiento 1/	Magnitud de la deuda 2/	Porcentaje de ingresos que corresponden a transferencias 3/	Porcentaje de ingresos que corresponden a recursos propios 4/	Porcentaje del gasto total destinado a inversión 5/	Capacidad de ahorro 6/	Indicador de desempeño Fiscal 7/	Posición a nivel nacional	Posición a nivel departamental
GUAINIA	Puerto Inirida	146,47	0,00	49,82	3,81	74,52	-21,21	47,18	944	1	117,81	-	86,43	10,49	81,01	-14,02	46,26	951	1
CESAR	Bosconia	68,75	6,83	65,40	6,13	83,16	-3,20	54,61	637	8	103,98	13,39	85,29	7,94	80,00	-12,80	46,20	952	19
TOLIMA	Espinal	87,33	N.D.	N.D.	N.D.	N.D.	N.D.	N.D.	N.D.	N.D.	113,66	27,17	47,30	30,63	66,96	-22,35	46,20	953	40
NARIÑO	Sapuyes	N.D.	N.D.	N.D.	N.D.	N.D.	N.D.	N.D.	N.D.	N.D.	76,05	24,40	97,19	2,44	85,29	-6,44	46,13	954	59
MAGDALENA	Concordia	231,36	1,86	77,81	0,83	70,71	-130,88	25,94	1014	26	103,57	1,78	90,94	2,67	76,48	-25,72	46,06	955	25
SANTANDER	Santa Helena	N.D.	1,41	93,79	1,85	99,80	99,18	N.D.	N.D.	N.D.	99,83	0,58	89,56	1,95	70,02	-27,32	46,05	956	85
ATLANTICO	Barranquilla	56,92	67,54	51,79	35,96	73,59	29,21	53,52	714	9	80,75	60,05	59,51	36,34	75,07	32,12	45,92	957	16
ANTIOQUIA	Sonson	61,30	10,34	51,99	13,04	71,23	-6,42	55,22	593	62	110,34	15,98	68,39	18,04	72,28	8,80	45,87	958	106
GUAVIARE	Calamar	63,02	N.D.	N.D.	N.D.	N.D.	N.D.	N.D.	N.D.	N.D.	112,73	-	94,88	2,03	88,18	0,55	45,85	959	3
CHOCO	Bojaya (Bellavista)	48,01	2,78	79,16	12,01	73,15	-37,68	52,46	784	14	110,66	0,55	87,59	11,43	69,96	-19,94	45,72	960	18
BOYACA	Campohermoso	57,55	8,84	60,49	2,57	84,89	57,73	63,74	139	18	64,66	7,55	61,37	3,26	29,33	-964,65	45,62	961	122
ATLANTICO	Palmar de Varela	183,31	10,45	92,74	1,50	71,19	-125,34	30,89	1009	18	100,15	5,15	97,36	2,60	79,09	-34,75	45,55	962	17
CHOCO	Medio Atrato	76,36	26,27	79,74	10,28	75,85	16,81	50,88	867	18	77,07	11,29	90,78	8,90	54,92	-80,62	45,51	963	19
MAGDALENA	Santa Ana	107,89	7,33	82,04	1,67	84,95	-39,40	49,13	911	19	100,14	6,44	97,29	1,40	81,11	-54,40	45,47	964	26
SUCRE	San Onofre	103,82	6,84	60,65	1,93	90,79	-16,75	54,36	653	12	126,53	6,78	72,44	3,51	87,72	-44,89	45,45	965	21
CALDAS	Chinchina	88,99	29,26	61,50	25,12	60,69	12,54	52,43	786	22	84,85	58,96	60,87	32,71	54,57	-27,60	45,37	966	26
NORTE DE SANTANDER	Puerto Santander	99,77	14,76	91,04	2,25	76,26	-8,13	46,46	954	38	106,01	11,38	84,02	3,49	77,37	-31,18	45,19	967	38
CESAR	Gonzalez	96,42	0,00	87,23	0,65	87,60	-0,60	52,00	813	14	112,38	-	93,01	2,20	81,61	-44,30	45,06	968	20
CESAR	Chimichagua	97,23	13,17	91,44	0,80	86,69	-44,37	46,59	951	17	95,08	11,28	89,66	1,77	85,40	-49,57	45,03	969	21
BOLIVAR	San Fernando	112,68	18,19	81,62	0,64	89,85	-78,60	47,00	947	34	75,20	24,86	97,67	1,83	79,70	-15,43	44,94	970	33
ATLANTICO	Baranoa	70,63	8,19	74,43	9,57	78,00	-20,80	52,64	773	11	132,25	7,57	61,46	10,70	75,04	-4,08	44,93	971	18
BOLIVAR	Barranco de Loba	34,68	2,06	94,60	0,78	84,28	57,03	59,09	334	7	109,75	2,14	94,22	0,69	82,37	-12,60	44,89	972	34
GUAVIARE	Miraflores	217,44	0,00	87,29	1,28	70,31	-4,18	27,30	1012	3	130,57	-	84,07	6,83	89,52	-15,72	44,88	973	4
TOLIMA	Guamo	92,79	37,67	52,62	18,37	73,61	33,87	56,69	485	11	70,80	73,68	57,13	23,06	72,81	0,44	44,82	974	41
CORDOBA	Puerto Escondido	N.D.	N.D.	N.D.	N.D.	N.D.	N.D.	N.D.	N.D.	N.D.	128,50	12,71	58,24	2,62	80,19	-42,86	44,80	975	23
SANTANDER	Encino	40,03	3,09	86,61	2,84	84,11	34,90	57,01	462	43	125,27	-	87,91	3,51	89,32	-13,90	44,77	976	86
SUCRE	San Juan de Betulia	N.D.	N.D.	N.D.	N.D.	N.D.	N.D.	N.D.	N.D.	N.D.	122,18	19,56	64,21	3,59	84,07	-24,20	44,70	977	22
ANTIOQUIA	Zaragoza	316,30	43,13	40,21	2,53	82,34	8,43	12,52	1022	121	106,99	41,14	58,20	6,09	80,96	-72,62	44,67	978	107
PUTUMAYO	Sibundoy	62,67	17,68	73,15	3,20	86,40	-6,38	51,47	844	12	109,80	15,21	94,27	4,12	86,08	6,03	44,61	979	9
BOYACA	Floresta	77,90	0,00	71,53	1,83	80,03	-44,02	53,66	705	91	114,19	-	90,53	2,03	78,46	-14,10	44,53	980	123
ANTIOQUIA	San Andres	87,85	30,84	59,63	4,11	80,71	-11,32	50,40	879	93	51,73	57,35	87,68	5,50	83,83	16,15	44,40	981	108
MAGDALENA	Cienaga	85,90	28,47	43,89	13,93	66,68	-19,02	52,39	791	15	114,08	16,22	69,58	7,49	88,45	-36,90	44,39	982	27
CHOCO	Quibdo	100,32	24,17	69,53	13,33	73,28	-36,17	47,22	943	20	90,80	30,01	84,82	10,71	82,84	-7,75	44,39	983	20
CESAR	San Diego	100,10	30,57	73,70	3,55	64,72	-70,93	44,53	972	19	96,69	34,99	69,03	15,20	58,82	-20,07	43,94	984	22
CORDOBA	San Andres Sotavento	73,83	5,73	59,84	1,71	93,20	15,54	59,08	336	6	124,35	8,62	81,35	3,03	85,95	-13,20	43,77	985	24
CHOCO	Carmen del Darien	N.D.	N.D.	N.D.	N.D.	N.D.	N.D.	N.D.	N.D.	N.D.	110,98	11,88	90,56	3,91	81,17	-7,09	43,77	986	21
TOLIMA	Natagaima	112,47	3,67	68,88	4,61	80,19	5,96	51,66	836	34	132,14	3,34	69,30	4,48	76,77	-18,99	43,76	987	42
RISARALDA	Pueblo Rico	113,00	12,37	75,83	1,78	78,82	-92,95	47,26	942	13	120,32	12,32	82,43	1,54	85,99	-32,65	43,50	988	14
CIMARCA	Macheta	53,94	1,19	51,53	10,23	85,11	7,21	59,96	289	63	169,21	-	82,49	8,29	82,37	45,68	43,49	989	111
ATLANTICO	Santa Lucia	65,45	N.D.	N.D.	N.D.	N.D.	N.D.	N.D.	N.D.	N.D.	114,25	2,67	99,11	0,82	84,44	-43,87	43,48	990	19
ANTIOQUIA	Buritica	82,02	12,53	61,81	0,72	86,26	42,81	60,46	268	23	112,42	21,75	80,53	1,00	84,01	-16,25	43,26	991	109
META	Mesetas	119,75	0,00	62,24	2,49	74,82	-31,49	49,89	892	28	145,63	-	92,85	4,32	84,40	25,94	43,18	992	28
NORTE DE SANTANDER	Sardinata	72,66	0,08	82,31	1,21	89,06	43,32	60,12	282	7	125,23	-	87,58	1,60	80,18	-54,29	42,98	993	39

Resultados del desempeño fiscal de los municipios 2000-2003

DEPTO.	MUNICIPIO	2000							2001										
		Porcentaje de ingresos corrientes destinados a funcionamiento 1/	Magnitud de la deuda 2/	Porcentaje de ingresos que corresponden a transferencias 3/	Porcentaje de ingresos que corresponden a recursos propios 4/	Porcentaje del gasto total destinado a inversión 5/	Capacidad de ahorro 6/	Indicador de desempeño Fiscal 7/	Posición a nivel nacional	Posición a nivel departamental	Porcentaje de ingresos corrientes destinados a funcionamiento 1/	Magnitud de la deuda 2/	Porcentaje de ingresos que corresponden a transferencias 3/	Porcentaje de ingresos que corresponden a recursos propios 4/	Porcentaje del gasto total destinado a inversión 5/	Capacidad de ahorro 6/	Indicador de desempeño Fiscal 7/	Posición a nivel nacional	Posición a nivel departamental
ANTIOQUIA	Fredonia	43,65	17,93	59,28	25,17	53,37	-44,64	51,67	565	77	76,41	14,54	51,74	28,98	65,01	-7,19	56,06	339	43
QUINDIO	Pijao	103,35	3,84	69,05	16,71	67,34	-8,94	53,65	405	7	78,34	1,80	73,76	15,18	66,62	0,04	52,93	554	8
ANTIOQUIA	Abriaqui	170,24	1,94	70,99	2,82	80,82	-19,29	53,55	409	52	90,91	9,03	73,41	3,80	58,79	-12,17	48,48	898	114
CAQUETA	S. Vicente del Caguan	59,48	8,11	60,55	14,74	81,42	29,54	60,88	109	3	82,01	15,65	63,61	21,38	60,88	-3,52	52,05	618	9
BOLIVAR	San Estanislao	84,16	12,64	75,22	2,52	79,15	11,93	52,60	478	6	82,25	8,69	54,67	6,50	80,04	50,60	63,40	85	2
CORDOBA	Valencia	91,88	17,56	78,99	2,76	84,25	-18,42	50,14	709	12	81,72	6,63	59,98	4,84	86,49	-3,00	55,85	351	8
BOLIVAR	Rio Viejo	N.D.	N.D.	N.D.	N.D.	N.D.	N.D.	N.D.	N.D.	N.D.	62,86	1,14	81,69	0,32	85,46	-17,27	52,51	591	13
ATLANTICO	Manatí	167,91	9,71	67,50	5,43	70,36	-54,48	51,36	594	8	97,30	14,84	79,44	2,08	79,56	-21,62	49,66	822	14
HUILA	Iquira	N.D.	N.D.	N.D.	N.D.	N.D.	N.D.	N.D.	N.D.	N.D.	74,38	1,14	69,82	2,22	83,51	-36,42	54,37	447	20
BOLIVAR	Regidor	131,45	25,62	92,19	1,05	55,24	-107,53	41,37	946	29	81,98	24,82	95,49	0,14	69,06	-47,83	43,23	987	32
ANTIOQUIA	Caicedo	61,54	1,71	76,46	2,03	74,03	-26,96	51,60	572	79	60,94	1,48	78,19	2,92	75,49	32,23	56,79	303	36
ANTIOQUIA	Betania	N.D.	N.D.	N.D.	N.D.	N.D.	N.D.	N.D.	N.D.	N.D.	93,42	18,15	67,72	11,30	73,38	-24,56	51,38	689	89
HUILA	Teruel	287,89	16,59	64,00	4,39	64,30	-45,31	49,26	783	30	88,55	9,25	63,48	4,77	72,85	29,29	57,10	293	10
META	La Uribe	89,17	0,00	81,13	0,53	83,80	-3,45	52,56	481	15	N.D.	N.D.	N.D.	N.D.	N.D.	N.D.	N.D.	N.D.	N.D.
CAUCA	Suárez	N.D.	N.D.	N.D.	N.D.	N.D.	N.D.	N.D.	N.D.	N.D.	68,09	8,98	88,94	5,08	78,32	22,57	53,04	540	19
PUTUMAYO	Puerto Asís	70,03	26,29	78,01	21,25	70,33	15,56	51,82	550	6	84,27	26,02	75,19	24,24	65,06	-15,35	49,49	832	10
CORDOBA	Ciénaga de Oro	N.D.	N.D.	N.D.	N.D.	N.D.	N.D.	N.D.	N.D.	N.D.	107,30	21,01	56,49	12,13	77,48	35,47	58,98	230	6
GUAJIRA	Villanueva	99,69	26,99	80,36	3,26	70,69	-68,01	46,00	913	11	31,74	35,81	85,83	3,90	86,32	52,59	54,47	440	5
VALLE	Jamundí	108,82	42,64	40,55	46,44	42,05	-15,28	51,68	564	28	48,40	40,82	42,09	46,37	71,32	29,89	61,36	137	10
ANTIOQUIA	Cisneros	174,55	16,12	47,88	9,62	53,80	-78,52	51,19	617	84	N.D.	N.D.	N.D.	N.D.	N.D.	N.D.	N.D.	N.D.	N.D.
CAUCA	Corinto	78,73	13,33	86,61	10,45	78,44	22,58	53,52	410	19	94,29	14,45	72,26	13,69	62,92	-25,80	49,98	798	30
GUAJIRA	La Jagua del Pilar	N.D.	N.D.	N.D.	N.D.	N.D.	N.D.	N.D.	N.D.	N.D.	109,16	0,00	96,73	3,18	75,70	-33,52	49,15	857	10
CHOCO	Río Iro	N.D.	N.D.	N.D.	N.D.	N.D.	N.D.	N.D.	N.D.	N.D.	92,92	0,00	48,87	4,22	63,92	28,32	59,35	213	2
ANTIOQUIA	San Roque	114,42	6,92	66,14	5,72	73,41	-39,74	52,74	462	61	89,88	13,75	73,30	5,62	72,79	-17,89	50,28	773	100
MAGDALENA	Aracataca	N.D.	N.D.	N.D.	N.D.	N.D.	N.D.	N.D.	N.D.	N.D.	93,08	42,62	94,06	3,07	67,76	-101,58	40,47	998	26
SANTANDER	El Playón	72,75	9,42	87,35	4,66	53,75	-203,07	45,50	920	79	96,62	5,25	85,00	6,42	72,99	-17,41	50,14	786	74
BOLIVAR	Villanueva	117,82	8,05	91,79	1,04	79,08	-41,38	48,66	926	16	117,18	7,71	92,47	1,05	74,08	-82,12	47,78	931	28
TOLIMA	Lerida	113,17	24,43	70,16	19,91	1,32	-15.602,44	39,14	953	44	66,74	17,69	62,52	19,93	62,29	20,71	55,08	405	11
ATLANTICO	Ponedera	N.D.	N.D.	N.D.	N.D.	N.D.	N.D.	N.D.	N.D.	N.D.	N.D.	N.D.	N.D.	N.D.	N.D.	N.D.	N.D.	N.D.	N.D.
ANTIOQUIA	Necoclí	75,60	15,14	65,00	4,58	80,38	4,34	53,12	438	55	99,49	28,39	80,16	3,09	79,73	-44,39	47,26	944	117
CHOCO	Tado	191,44	25,77	74,06	3,94	64,92	-92,27	46,19	908	18	N.D.	N.D.	N.D.	N.D.	N.D.	N.D.	N.D.	N.D.	N.D.
ANTIOQUIA	San José de la Montaña	107,91	6,80	53,83	5,44	55,12	-48,02	51,61	569	78	110,08	6,20	64,40	6,94	53,13	-20,10	49,95	802	102
PUTUMAYO	Colón	77,63	32,30	91,16	4,30	78,26	-42,06	44,77	928	13	61,77	18,90	86,47	2,67	80,82	1,77	48,40	903	12
C/MARCA	Viani	6,67	0,00	48,06	6,78	80,10	-7,44	58,19	179	47	84,24	0,00	70,99	9,11	78,18	-1,87	54,63	429	74
BOLIVAR	Margarita	N.D.	N.D.	N.D.	N.D.	N.D.	N.D.	N.D.	N.D.	N.D.	77,19	3,14	93,49	2,10	81,01	-6,47	49,83	813	21
ANTIOQUIA	Cáceres	180,09	14,51	56,51	4,52	77,52	-85,09	53,25	428	54	90,38	18,63	52,91	8,80	78,73	-26,94	54,13	460	63
TOLIMA	Herveo	N.D.	N.D.	N.D.	N.D.	N.D.	N.D.	N.D.	N.D.	N.D.	133,64	2,91	89,23	5,77	68,52	-61,47	48,98	870	39
BOLIVAR	San Juan Nepomuceno	100,75	23,58	81,85	4,60	76,67	-32,15	47,61	864	18	82,16	11,17	62,31	4,58	81,31	-31,15	53,74	484	8
GUAJIRA	Hatonuevo	135,89	11,58	53,36	2,48	81,77	-96,06	54,74	334	3	N.D.	N.D.	N.D.	N.D.	N.D.	N.D.	N.D.	N.D.	N.D.
HUILA	Paicol	124,60	2,93	81,03	4,85	65,33	-49,58	49,60	757	26	71,05	1,73	78,28	6,38	77,45	13,71	54,73	423	18
PUTUMAYO	San Francisco	258,64	12,94	81,51	1,74	70,28	-3,00	47,78	856	10	194,15	6,98	72,17	2,18	62,51	-117,32	49,22	852	11
TOLIMA	Cunday	136,36	8,78	87,49	4,48	75,19	-62,68	49,08	796	33	71,94	13,03	83,21	4,62	78,63	-39,59	49,66	823	37
ANTIOQUIA	Peque	79,34	7,72	82,60	0,78	68,54	-67,49	48,40	835	109	46,71	5,79	69,35	1,06	66,12	55,65	59,18	220	24
TOLIMA	Alvarado	125,58	26,22	79,26	19,47	64,73	-3,66	47,92	852	37	84,16	23,14	73,00	12,89	63,89	15,85	50,78	733	30
NARIÑO	Yacuanquer	60,95	1,71	73,20	5,48	88,16	5,34	55,88	277	14	N.D.	N.D.	N.D.	N.D.	N.D.	N.D.	N.D.	N.D.	N.D.

- 1/ Autofinanciación del funcionamiento = Gasto funcionamiento / ingresos corrientes libre destinación * 100%
- 2/ Magnitud de la deuda = Saldo deuda / ingresos totales * 100%
- 3/ Dependencia de las transferencias = Transferencias / ingresos totales * 100%
- 4/ Dependencia de los recursos propios = Ingresos tributarios / ingresos totales * 100%
- 5/ Magnitud de la inversión = Inversión / gasto total * 100%
- 6/ Capacidad de ahorro = Ahorro corriente / ingresos corrientes * 100%
- 7/ Variable que resume los 6 indicadores anteriores en una sola medida, con escala de 0 a 100.

Resultados del desempeño fiscal de los municipios 2000-2003

DEPTO.	MUNICIPIO	2002										2003									
		Porcentaje de ingresos corrientes destinados a funcionamiento 1/	Magnitud de la deuda 2/	Porcentaje de ingresos que corresponden a transferencias 3/	Porcentaje de ingresos que corresponden a recursos propios 4/	Porcentaje del gasto total destinado a inversión 5/	Capacidad de ahorro 6/	Indicador de desempeño Fiscal 7/	Posición 2000 a nivel nacional	Posición a nivel departamental	Porcentaje de ingresos corrientes destinados a funcionamiento 1/	Magnitud de la deuda 2/	Porcentaje de ingresos que corresponden a transferencias 3/	Porcentaje de ingresos que corresponden a recursos propios 4/	Porcentaje del gasto total destinado a inversión 5/	Capacidad de ahorro 6/	Indicador de desempeño Fiscal 7/	Posición a nivel nacional	Posición a nivel departamental		
ANTIOQUIA	Fredonia	126,04	43,65	47,37	22,49	65,16	-35,86	44,78	971	111	117,19	42,89	54,77	21,10	67,15	-26,71	42,97	994	110		
QUINDIO	Pijao	92,56	11,24	57,58	8,38	82,24	-3,13	55,26	589	9	113,10	17,04	83,53	10,34	71,19	-7,48	42,89	995	12		
ANTIOQUIA	Abriaquí	219,00	7,80	59,96	5,65	52,07	-77,99	27,57	1011	118	114,61	12,62	89,54	3,04	78,75	-29,54	42,51	996	111		
CAQUETA	San Vicente del Caguán	91,03	12,33	83,44	4,70	73,36	-88,52	48,88	915	16	137,63	5,56	80,25	17,61	74,97	-54,96	42,36	997	16		
BOLIVAR	San Estanislao	47,11	5,56	87,02	5,23	84,62	19,25	54,53	642	22	113,71	3,08	94,12	3,33	70,09	-46,33	42,31	998	35		
CORDOBA	Valencia	86,10	6,21	65,61	2,62	89,69	7,98	56,46	500	12	71,87	5,77	78,38	6,07	-	22,44	42,30	999	25		
BOLIVAR	Río Viejo	75,84	0,00	93,26	3,20	87,96	2,37	52,15	807	26	122,42	-	95,76	0,23	81,66	-10,34	42,28	1000	36		
ATLANTICO	Manatí	103,31	7,80	95,50	3,22	77,49	-37,56	46,75	949	16	114,21	3,54	94,44	2,55	71,43	-52,16	42,16	1001	20		
HUILA	Iquira	N.D.	N.D.	N.D.	N.D.	N.D.	N.D.	N.D.	N.D.	N.D.	117,95	9,86	94,26	1,54	80,98	2,65	42,14	1002	30		
BOLIVAR	Regidor	81,17	13,90	98,08	0,44	81,81	-39,48	47,00	946	33	59,20	37,10	99,11	0,88	75,46	-14,86	41,61	1003	37		
ANTIOQUIA	Caicedo	98,43	1,69	83,08	2,46	72,09	-12,83	49,68	898	96	137,04	2,35	83,79	3,17	83,26	-5,61	41,54	1004	112		
ANTIOQUIA	Betania	92,69	24,12	68,64	11,42	78,68	-20,38	51,06	862	90	127,17	18,94	80,70	7,74	79,25	-22,83	41,07	1005	113		
HUILA	Teruel	150,87	9,67	83,67	6,26	77,06	-66,44	40,10	998	34	119,29	30,28	78,30	8,06	79,44	-2,58	41,05	1006	31		
META	La Uribe	83,37	0,00	85,70	0,46	85,96	8,60	53,54	711	21	135,31	-	92,74	0,31	86,66	-25,21	41,00	1007	29		
CAUCA	Suárez	77,08	72,94	59,14	4,67	84,15	25,34	47,42	939	33	93,86	83,43	74,96	5,57	75,38	32,24	40,97	1008	34		
PUTUMAYO	Puerto Asís	N.D.	N.D.	N.D.	N.D.	N.D.	N.D.	N.D.	N.D.	N.D.	116,12	25,16	77,36	19,03	56,59	-49,33	40,74	1009	10		
CORDOBA	Ciénaga de Oro	N.D.	23,35	69,16	11,84	N.D.	100,00	N.D.	N.D.	N.D.	127,40	18,93	78,63	7,39	75,86	-39,95	40,72	1010	26		
GUAJIRA	Villanueva	N.D.	N.D.	N.D.	N.D.	N.D.	N.D.	N.D.	N.D.	N.D.	66,07	70,85	83,21	10,05	82,70	-10,17	40,68	1011	12		
VALLE	Jamundí	50,80	56,08	49,54	37,65	65,08	29,16	54,81	623	32	98,72	60,96	55,56	33,61	54,98	-0,52	40,62	1012	42		
ANTIOQUIA	Cisneros	105,37	8,50	30,89	5,52	78,85	-19,42	57,06	454	50	142,02	13,91	40,93	9,48	48,23	-113,27	40,35	1013	114		
CAUCA	Corinto	109,62	5,06	69,91	9,57	72,71	-19,18	50,39	882	29	135,47	9,72	83,89	13,72	71,45	-53,45	40,24	1014	35		
GUAJIRA	La Jagua del Pilar	131,81	0,00	85,29	2,93	75,63	-6,19	44,27	974	12	122,53	34,59	68,34	3,37	78,33	-22,36	40,23	1015	13		
CHOCO	Río Iro	258,11	0,00	58,44	2,46	65,23	-175,77	23,84	1015	26	143,67	-	77,18	1,38	71,16	2,99	39,81	1016	22		
ANTIOQUIA	San Roque	71,91	7,98	55,55	4,74	84,83	23,98	59,75	297	30	134,04	10,16	81,61	6,82	71,17	-60,24	39,63	1017	115		
MAGDALENA	Aracataca	69,77	49,51	85,49	3,65	84,48	0,85	43,60	978	24	77,15	56,22	95,94	3,64	80,14	-20,90	39,37	1018	28		
SANTANDER	El Playón	61,49	0,36	88,73	5,06	84,38	21,24	55,45	574	56	136,38	13,93	90,75	5,76	75,43	11,26	39,32	1019	87		
BOLIVAR	Villanueva	72,90	0,37	60,11	1,57	90,10	-0,24	57,05	457	14	126,32	17,69	88,93	1,12	78,40	2,04	39,26	1020	38		
TOLIMA	Lérida	N.D.	N.D.	N.D.	N.D.	N.D.	N.D.	N.D.	N.D.	N.D.	119,33	51,53	58,35	26,80	53,43	-48,00	39,03	1021	43		
ATLANTICO	Ponedera	70,48	N.D.	N.D.	N.D.	N.D.	N.D.	N.D.	N.D.	N.D.	130,69	14,73	91,96	2,17	82,17	-42,43	38,92	1022	21		
ANTIOQUIA	Necoclí	59,97	34,76	77,09	5,04	72,10	-27,35	45,63	965,00	108	118,23	45,91	72,66	5,96	78,84	-39,80	38,86	1023	116		
CHOCO	Tadó	139,81	13,49	78,20	1,14	80,82	-74,85	42,06	990,00	22	118,99	34,05	83,72	0,60	82,33	-5,33	38,83	1024	23		
ANTIOQUIA	San José de la Montaña	148,21	7,42	63,15	6,34	68,25	0,92	42,91	986,00	113	148,82	7,38	60,49	8,25	59,74	-24,39	38,80	1025	117		
PUTUMAYO	Colón	62,03	7,64	73,96	2,65	87,12	14,26	55,43	577,00	8	138,94	7,34	93,12	3,78	82,22	-177,69	38,69	1026	11		
C/MARCA	Viani	80,99	0,00	56,44	4,35	78,88	17,38	58,98	344,00	70	142,89	-	89,50	7,27	72,03	-63,67	38,67	1027	112		
BOLIVAR	Margarita	64,91	0,68	89,32	0,91	80,61	53,55	59,03	340,00	8	139,41	2,45	98,49	0,61	84,57	-56,46	38,51	1028	39		
ANTIOQUIA	Cáceres	N.D.	N.D.	N.D.	N.D.	98,24	N.D.	N.D.	N.D.	N.D.	163,82	13,85	40,58	5,95	65,92	-73,87	38,39	1029	118		
TOLIMA	Herveo	178,61	0,95	82,84	4,60	66,39	-59,25	34,74	1005,00	43	151,32	4,02	86,52	6,92	80,44	-7,89	38,06	1030	44		
BOLIVAR	San Juan Nepomuceno	78,71	2,87	81,40	3,45	85,19	1,34	52,92	755,00	25	146,05	1,47	96,46	2,84	83,09	1,37	38,00	1031	40		
GUAJIRA	Hatonuevo	96,19	35,45	32,23	3,61	85,54	-46,49	54,40	651,00	7	182,36	21,60	27,42	6,58	80,04	-45,76	37,78	1032	14		
HUILA	Paicol	82,22	7,02	68,58	7,80	64,72	2,63	51,67	835,00	28	137,21	22,64	83,17	7,63	77,15	-6,71	37,60	1033	32		
PUTUMAYO	San Francisco	75,68	0,75	77,95	1,18	88,63	17,43	56,57	492,00	7	131,30	6,51	96,17	1,58	70,37	-54,04	37,56	1034	12		
TOLIMA	Cunday	77,98	11,08	84,67	4,78	81,86	8,79	51,73	830,00	33	136,84	7,60	93,44	4,16	73,13	-21,61	37,55	1035	45		
ANTIOQUIA	Peque	111,68	6,68	80,46	2,62	81,01	-23,89	48,31	925,00	98	141,98	7,50	87,39	1,64	75,93	-49,63	37,55	1036	119		
TOLIMA	Alvarado	74,21	17,13	73,07	15,41	59,71	27,37	53,38	726,00	28	135,79	21,82	67,77	17,68	48,36	-61,26	37,29	1037	46		
NARIÑO	Yacuanquer	46,52	0,00	84,91	5,36	89,44	41,37	60,16	280,00	25	163,94	-	87,25	8,27	85,54	-67,23	37,20	1038	60		

Resultados del desempeño fiscal de los municipios 2000-2003

DEPTO.	MUNICIPIO	2000							2001										
		Porcentaje de ingresos corrientes destinados a funcionamiento 1/	Magnitud de la deuda 2/	Porcentaje de ingresos que corresponden a transferencias 3/	Porcentaje de ingresos que corresponden a recursos propios 4/	Porcentaje del gasto total destinado a inversión 5/	Capacidad de ahorro 6/	Indicador de desempeño Fiscal 7/	Posición a nivel nacional	Posición a nivel departamental	Porcentaje de ingresos corrientes destinados a funcionamiento 1/	Magnitud de la deuda 2/	Porcentaje de ingresos que corresponden a transferencias 3/	Porcentaje de ingresos que corresponden a recursos propios 4/	Porcentaje del gasto total destinado a inversión 5/	Capacidad de ahorro 6/	Indicador de desempeño Fiscal 7/	Posición a nivel nacional	Posición a nivel departamental
HUILA	Agrado	173,93	15,43	86,74	5,82	72,61	-82,99	47,71	860	31	119,99	27,63	81,37	6,38	77,46	-46,44	47,33	942	35
ANTIOQUIA	Liborina	143,10	29,33	82,47	4,92	61,97	-136,66	43,97	935	115	89,23	28,73	79,07	9,75	71,54	-30,02	47,10	947	118
ANTIOQUIA	Yolombo	124,84	15,44	64,43	7,60	66,81	1,95	50,94	637	87	53,01	13,85	67,41	5,95	77,59	-50,75	52,05	615	82
CAUCA	Balboa	74,71	2,07	71,52	2,96	84,43	-10,61	54,21	363	16	44,75	2,03	68,94	3,51	80,32	-4,81	54,02	465	14
CAUCA	Caldono	N.D.	N.D.	N.D.	N.D.	N.D.	N.D.	N.D.	N.D.	N.D.	86,30	4,61	90,98	3,99	75,28	-19,42	49,30	845	32
NORTE DE SANTANDER	El Zulia	N.D.	N.D.	N.D.	N.D.	N.D.	N.D.	N.D.	N.D.	N.D.	N.D.	N.D.	N.D.	N.D.	N.D.	N.D.	N.D.	N.D.	N.D.
C/MARCA	Gutiérrez	50,04	5,77	75,28	1,14	63,94	-147,66	49,20	788	107	81,39	6,77	80,53	1,73	63,07	-92,48	48,14	920	105
BOLIVAR	Clemencia	N.D.	N.D.	N.D.	N.D.	N.D.	N.D.	N.D.	N.D.	N.D.	131,70	33,73	87,64	0,93	56,70	-110,86	40,83	997	33
ANTIOQUIA	El Bagre	211,31	12,02	73,65	14,02	53,38	-124,95	48,45	832	108	82,77	9,39	69,48	4,10	60,35	-318,19	49,34	840	106
ANTIOQUIA	Remedios	74,59	5,50	47,31	41,89	53,41	21,17	61,88	92	8	61,83	3,77	58,61	5,04	57,44	10,32	53,36	512	72
CHOCO	Nuquí	179,25	9,90	72,15	6,41	75,56	-89,36	51,60	571	8	N.D.	N.D.	N.D.	N.D.	N.D.	N.D.	N.D.	N.D.	N.D.
CAUCA	Buenos Aires	N.D.	N.D.	N.D.	N.D.	N.D.	N.D.	N.D.	N.D.	N.D.	N.D.	N.D.	N.D.	N.D.	N.D.	N.D.	N.D.	N.D.	N.D.
ANTIOQUIA	Caracolí	89,22	2,18	62,23	4,52	52,98	-245,97	50,64	664	90	84,06	1,60	67,16	5,22	73,81	-120,74	53,57	496	67
CHOCO	Unión Panamericana	N.D.	N.D.	N.D.	N.D.	N.D.	N.D.	N.D.	N.D.	N.D.	101,90	0,00	93,90	3,35	69,12	-34,87	48,53	894	17
ATLANTICO	Usiacurí	N.D.	N.D.	N.D.	N.D.	N.D.	N.D.	N.D.	N.D.	N.D.	122,84	0,00	79,82	6,96	78,44	-45,23	52,88	128	9
SUCRE	San Benito Abad	N.D.	N.D.	N.D.	N.D.	N.D.	N.D.	N.D.	N.D.	N.D.	N.D.	N.D.	N.D.	N.D.	N.D.	N.D.	N.D.	N.D.	N.D.
C/MARCA	Ubalá	110,87	0,00	55,49	8,09	77,47	-36,96	56,76	236	58	97,83	0,00	84,26	6,63	76,29	-38,64	57,84	262	52
CALDAS	Salamina	63,26	10,29	71,42	15,35	55,06	-38,84	49,83	739	20	69,94	11,08	75,46	20,23	64,95	-8,38	51,50	675	18
C/MARCA	Fosca	65,23	0,00	57,01	3,41	75,63	-86,28	55,48	300	71	100,78	9,68	91,85	5,45	66,33	-106,84	46,97	955	106
PUTUMAYO	Valle del Guamuez	206,53	7,23	63,13	2,80	75,08	11,73	54,63	339	3	71,70	5,02	64,47	7,45	76,28	9,20	55,59	371	4
CORDOBA	San Bernardo Viento	151,56	43,13	77,53	3,31	69,41	-123,36	43,20	939	18	70,87	37,05	74,57	2,96	82,51	-41,28	47,02	952	22
NARIÑO	Consacá	84,43	17,47	90,38	1,51	86,32	-4,99	48,50	830	44	59,73	10,06	75,82	0,75	88,25	55,86	61,07	149	14
CESAR	Tamalameque	N.D.	N.D.	N.D.	N.D.	N.D.	N.D.	N.D.	N.D.	N.D.	90,87	2,59	84,44	1,56	66,99	-105,19	48,92	871	17
CAUCA	Cajibío	93,56	5,41	80,17	2,88	82,13	4,18	52,49	486	23	82,72	5,01	84,96	2,68	82,07	-12,11	51,11	713	27
BOLIVAR	Arroyohondo	359,91	0,00	89,86	0,67	59,91	-293,13	46,72	896	23	288,16	5,21	63,25	0,35	67,79	-285,49	51,37	693	18
CAUCA	Argelia	102,30	0,00	97,90	1,38	81,61	-14,46	49,67	751	30	79,66	0,00	84,11	6,88	82,08	10,38	54,47	441	13
CORDOBA	San Antero	95,00	2,16	48,68	1,89	90,54	5,30	59,48	140	3	111,86	15,41	15,36	6,47	87,50	-27,95	61,71	131	3
HUILA	San Agustín	191,96	11,46	74,46	2,63	83,76	-7,73	51,69	563	18	94,07	13,54	65,99	3,38	82,97	-47,97	52,81	565	23
CHOCO	Río Quito	N.D.	N.D.	N.D.	N.D.	N.D.	N.D.	N.D.	N.D.	N.D.	41,58	0,00	97,54	1,65	78,81	3,93	49,93	803	9
C/MARCA	Caparrapí	N.D.	N.D.	N.D.	N.D.	N.D.	N.D.	N.D.	N.D.	N.D.	N.D.	N.D.	N.D.	N.D.	N.D.	N.D.	N.D.	N.D.	N.D.
ATLANTICO	Sabanalarga	N.D.	N.D.	N.D.	N.D.	N.D.	N.D.	N.D.	N.D.	N.D.	146,39	7,73	52,98	9,19	74,72	-75,59	55,40	382	5
SAN ANDRES	Providencia	150,24	1,45	23,08	3,56	20,91	-1.058,28	51,32	601	1	125,38	1,19	22,96	3,60	20,71	-99,78	51,40	688	1
HUILA	La Argentina	141,40	5,14	69,31	2,64	67,78	-28,22	51,07	626	21	108,83	3,64	41,26	3,75	68,95	-20,15	56,21	335	14
SUCRE	Galeras	123,39	10,93	69,39	1,93	78,23	-77,11	51,67	566	4	137,90	6,93	43,67	3,00	84,00	-61,79	57,58	270	1
HUILA	Villavieja	155,07	5,50	78,51	3,58	70,92	-56,26	50,20	699	24	99,16	6,97	54,72	2,82	67,03	-23,29	53,02	541	22
MAGDALENA	Guamal	87,37	28,91	92,43	3,10	81,77	25,05	49,49	764	8	15,23	24,69	85,93	1,62	85,50	25,55	51,75	648	7
CAUCA	Santander de Quilichao	72,49	38,13	52,82	27,39	65,78	-14,19	51,45	583	25	52,04	17,71	45,80	25,99	76,26	46,66	65,10	61	1
CHOCO	Riosucio	55,77	14,57	78,04	18,06	64,85	-25,23	50,08	715	10	73,63	11,97	80,99	16,80	71,36	0,26	51,02	718	6
HUILA	Isnos	N.D.	N.D.	N.D.	N.D.	N.D.	N.D.	N.D.	N.D.	N.D.	32,58	4,31	50,03	3,78	83,31	66,07	67,46	37	1
CESAR	Agustín Codazzi	N.D.	N.D.	N.D.	N.D.	N.D.	N.D.	N.D.	N.D.	N.D.	201,17	15,50	78,90	8,05	69,25	-114,60	48,69	884	18
CHOCO	Istmina	N.D.	N.D.	N.D.	N.D.	N.D.	N.D.	N.D.	N.D.	N.D.	149,42	3,06	54,18	8,74	29,91	-149,63	48,47	900	18
CESAR	La Jagua Ibérico	78,53	4,86	56,28	2,82	72,65	-153,22	54,11	372	3	35,49	8,18	19,06	2,05	63,67	13,71	59,89	196	2
BOLIVAR	Taligua Nuevo	120,05	0,00	88,71	0,09	69,38	-162,78	48,83	816	15	79,79	5,34	89,72	0,62	79,30	-25,73	49,49	831	22
BOLIVAR	Montecristo	151,16	8,63	100,00	0,00	79,16	-39,58	47,04	889	21	N.D.	N.D.	N.D.	N.D.	N.D.	N.D.	N.D.	N.D.	N.D.

- 1/ Autofinanciación del funcionamiento = Gasto funcionamiento / ingresos corrientes libre destinación * 100%
2/ Magnitud de la deuda = Saldo deuda / ingresos totales * 100%
3/ Dependencia de las transferencias = Transferencias / ingresos totales * 100%
4/ Dependencia de los recursos propios = Ingresos tributarios / ingresos totales * 100%
5/ Magnitud de la inversión = Inversión / gasto total * 100%
6/ Capacidad de ahorro = Ahorro corriente / ingresos corrientes * 100%
7/ Variable que resume los 6 indicadores anteriores en una sola medida, con escala de 0 a 100.

Resultados del desempeño fiscal de los municipios 2000-2003

DEPTO.	MUNICIPIO	2002									2003								
		Porcentaje de ingresos corrientes destinados a funcionamiento 1/	Magnitud de la deuda 2/	Porcentaje de ingresos que corresponden a transferencias 3/	Porcentaje de ingresos que corresponden a recursos propios 4/	Porcentaje del gasto total destinado a inversión 5/	Capacidad de ahorro 6/	Indicador de desempeño Fiscal 7/	Posición 2000 a nivel nacional	Posición a nivel departamental	Porcentaje de ingresos corrientes destinados a funcionamiento 1/	Magnitud de la deuda 2/	Porcentaje de ingresos que corresponden a transferencias 3/	Porcentaje de ingresos que corresponden a recursos propios 4/	Porcentaje del gasto total destinado a inversión 5/	Capacidad de ahorro 6/	Indicador de desempeño Fiscal 7/	Posición a nivel nacional	Posición a nivel departamental
HUILA	Agrado	80,75	16,63	77,50	7,85	75,40	-6,58	49,89	891,00	31	158,34	13,67	76,96	11,56	78,91	-71,84	36,88	1039	33
ANTIOQUIA	Liborina	65,51	22,87	62,18	8,21	70,18	-18,13	50,36	884,00	94	144,78	23,34	72,78	5,77	73,25	-69,76	36,63	1040	120
ANTIOQUIA	Yolombo	37,91	28,80	64,59	9,84	87,93	51,28	60,15	281,00	26	159,97	24,85	60,97	9,07	77,62	-42,35	36,42	1041	121
CAUCA	Balboa	116,88	0,00	83,42	7,00	86,00	-24,23	49,67	899,00	30	159,82	-	93,80	2,01	86,16	-8,12	36,07	1042	36
CAUCA	Caldono	70,65	0,00	72,59	2,83	88,20	-2,86	55,03	603,00	19	153,49	-	94,07	5,42	73,38	-117,45	35,72	1043	37
NORTE DE SANTANDER	El Zulia	67,36	5,50	78,38	3,73	85,09	4,43	53,43	721,00	26	153,93	6,88	92,69	6,25	75,79	-47,75	35,14	1044	40
C/MARCA	Gutiérrez	90,13	0,94	58,43	0,99	81,80	-11,32	55,72	557,00	89	153,97	0,59	96,55	1,85	76,09	-85,62	35,00	1045	113
BOLIVAR	Clemencia	107,20	15,02	76,55	8,14	67,68	-35,16	46,88	948,00	35	170,00	8,07	62,27	6,27	65,46	-62,78	34,75	1046	41
ANTIOQUIA	El Bagre	68,10	4,14	63,66	3,37	74,52	-10,44	53,48	718,00	73	174,20	13,84	77,85	4,59	80,23	10,41	34,21	1047	122
ANTIOQUIA	Remedios	93,23	19,40	39,08	4,73	53,00	-42,96	51,19	855,00	88	184,72	19,01	37,91	7,08	61,14	5,42	33,88	1048	123
CHOCO	Nuquí	106,63	4,06	65,73	0,64	77,70	-119,50	51,15	858,00	17	110,62	61,47	98,05	1,92	81,27	-35,43	33,29	1049	24
CAUCA	Buenos Aires	289,41	17,04	45,25	10,77	84,98	-198,69	21,83	1017,00	36	163,56	8,04	91,11	4,13	78,20	-66,54	33,29	1050	38
ANTIOQUIA	Caracolí	330,28	1,13	36,88	3,17	71,34	-77,12	15,13	1020,00	120	181,27	13,17	68,49	7,97	77,74	-47,13	32,89	1051	124
CHOCO	Unión Panamericana	242,89	2,62	88,84	6,39	56,40	-122,39	20,48	1018,00	27	190,47	-	73,11	11,65	74,17	-38,73	32,71	1052	25
ATLANTICO	Usiacurí	80,37	2,96	88,37	5,81	84,96	20,43	55,13	598,00	8	163,79	2,84	97,13	2,27	71,23	-101,17	31,76	1053	22
SUCRE	San Benito Abad	26,62	5,26	78,41	5,09	93,09	65,18	64,52	120,00	2	181,04	0,71	84,39	0,73	78,64	-100,18	31,67	1054	23
C/MARCA	Ubalá	86,17	0,00	47,63	6,88	89,74	27,14	64,13	128,00	39	195,21	-	66,64	5,26	71,16	-79,57	31,22	1055	114
CALDAS	Salamina	50,10	5,64	62,27	15,08	79,25	51,66	64,20	127,00	3	154,16	45,94	70,91	15,22	63,23	-74,58	30,77	1056	27
C/MARCA	Fosca	88,08	4,08	65,77	5,47	94,23	74,34	68,41	40,00	16	199,09	0,25	69,38	4,54	75,96	-64,42	30,65	1057	115
PUTUMAYO	Valle del Guamuez	76,96	0,82	53,20	6,98	87,74	-0,54	58,54	373,00	4	198,30	0,35	78,00	10,20	76,51	-55,14	30,45	1058	13
CORDOBA	San Bernardo Viento	66,02	33,23	66,83	4,20	78,38	-72,48	48,45	922,00	20	150,17	58,92	75,02	5,17	82,03	-257,94	30,06	1059	27
NARIÑO	Consacá	71,58	7,85	84,72	0,69	87,24	16,44	53,73	699,00	42	189,12	7,32	90,49	8,21	78,36	-145,61	29,04	1060	61
CESAR	Tamalameque	100,74	2,47	73,20	2,41	84,69	-3,44	52,79	761,00	11	203,90	2,74	77,45	2,42	76,13	-119,92	27,63	1061	23
CAUCA	Cajibío	84,95	0,32	70,25	2,27	88,31	-7,68	55,27	588,00	18	218,56	3,42	81,53	4,10	86,39	-159,73	25,89	1062	39
BOLIVAR	Arroyohondo	48,54	0,00	97,33	2,67	86,37	22,00	54,22	662,00	23	196,92	-	99,26	0,51	76,48	-147,56	25,84	1063	42
CAUCA	Argelia	54,46	0,00	86,68	4,58	88,01	39,61	59,24	326,00	10	215,60	-	88,75	10,44	78,94	-108,51	25,76	1064	40
CORDOBA	San Antero	148,87	25,80	25,99	4,27	89,09	-23,41	48,32	923,00	21	245,81	27,63	22,65	4,60	86,55	-81,15	25,37	1065	28
HUILA	San Agustín	59,13	7,55	75,63	3,54	83,91	24,27	56,36	506,00	13	211,35	10,76	89,15	6,00	86,01	-6,58	25,05	1066	34
CHOCO	Río Quito	109,63	0,00	49,80	0,98	91,57	-31,35	56,25	519,00	6	169,28	25,59	96,92	2,19	60,91	-66,21	24,79	1067	26
C/MARCA	Caparrapi	89,96	6,75	74,85	5,68	80,50	-56,91	52,62	775,00	102	215,80	8,12	76,78	8,10	71,45	-89,19	24,49	1068	116
ATLANTICO	Sabanalarga	97,04	5,65	83,49	9,72	79,67	-32,49	51,60	838,00	13	222,63	5,14	70,24	10,03	67,14	-87,68	24,28	1069	23
SAN ANDRES	Providencia	49,32	27,52	61,41	0,80	76,36	33,79	54,73	627,00	1	215,88	63,00	16,74	2,44	75,54	-674,24	23,70	1070	1
HUILA	La Argentina	66,35	3,84	59,28	3,71	84,79	63,33	65,89	79,00	2	204,10	12,74	90,09	6,53	71,73	-107,39	23,70	1071	35
SUCRE	Galeras	89,98	3,40	61,22	3,32	87,09	2,76	56,53	494,00	8	233,01	3,92	65,82	5,18	74,82	-91,45	23,60	1072	24
HUILA	Villavieja	83,00	5,50	58,43	4,18	72,39	4,62	54,55	641,00	20	242,71	3,00	74,87	4,92	76,12	13,07	22,59	1073	36
MAGDALENA	Guamal	118,45	15,02	87,46	2,34	79,86	-55,34	44,22	975,00	23	87,41	69,35	99,85	0,15	-	-14,89	22,34	1074	29
CAUCA	Santander de Quilichao	76,31	10,25	47,45	27,07	66,53	18,45	60,34	272,00	7	245,54	8,17	54,59	34,99	45,49	-59,96	22,02	1075	41
CHOCO	Riosucio	50,69	8,04	61,04	14,79	80,95	42,45	62,76	172,00	1	225,10	-	83,10	16,24	51,96	-144,73	21,16	1076	27
HUILA	Isnos	136,83	2,01	75,75	4,36	66,95	-133,71	43,28	981,00	33	234,31	1,31	92,28	4,31	81,76	-208,40	20,65	1077	37
CESAR	Agustín Codazzi	74,04	8,51	72,06	9,30	82,66	-3,12	53,69	702,00	9	244,54	11,06	74,93	19,06	43,63	32,12	20,58	1078	24
CHOCO	Istmina	149,11	12,08	52,93	5,61	86,99	-3,50	46,39	957,00	21	221,39	41,03	84,11	12,46	78,89	-6,99	18,16	1079	28
CESAR	La Jagua Ibirico	N.D.	N.D.	N.D.	N.D.	N.D.	N.D.	N.D.	N.D.	N.D.	316,72	2,75	12,52	4,41	78,94	-131,88	15,87	1080	25
BOLIVAR	Talagha Nuevo	220,02	0,84	79,74	0,70	70,13	-131,87	27,75	1010,00	36	258,27	2,15	81,92	0,32	58,96	-325,48	12,81	1081	43
BOLIVAR	Montecristo	N.D.	N.D.	N.D.	N.D.	N.D.	N.D.	N.D.	N.D.	N.D.	N.D.	N.D.	N.D.	N.D.	N.D.	N.D.	N.D.	N.D.	44

Resultados del desempeño fiscal de los municipios 2000-2003

DEPTO.	MUNICIPIO	2000									2001								
		Porcentaje de ingresos corrientes destinados a funcionamiento 1/	Magnitud de la deuda 2/	Porcentaje de ingresos que corresponden a transferencias 3/	Porcentaje de ingresos que corresponden a recursos propios 4/	Porcentaje del gasto total destinado a inversión 5/	Capacidad de ahorro 6/	Indicador de desempeño Fiscal 7/	Posición a nivel nacional	Posición a nivel departamental	Porcentaje de ingresos corrientes destinados a funcionamiento 1/	Magnitud de la deuda 2/	Porcentaje de ingresos que corresponden a transferencias 3/	Porcentaje de ingresos que corresponden a recursos propios 4/	Porcentaje del gasto total destinado a inversión 5/	Capacidad de ahorro 6/	Indicador de desempeño Fiscal 7/	Posición a nivel nacional	Posición a nivel departamental
NARIÑO	Magui	N.D.	N.D.	N.D.	N.D.	N.D.	N.D.	N.D.	N.D.	N.D.	N.D.	N.D.	N.D.	N.D.	N.D.	N.D.	N.D.	N.D.	
NARIÑO	La Tola	45,37	3,69	98,85	0,97	82,17	-2,09	48,89	813	43	35,90	2,24	99,99	0,01	93,59	38,32	56,72	308	26
NARIÑO	Pizarro	55,85	4,73	67,86	0,00	86,11	69,42	64,94	43	2	N.D.	N.D.	N.D.	N.D.	N.D.	N.D.	N.D.	N.D.	
SUCRE	Chalán	N.D.	N.D.	N.D.	N.D.	N.D.	N.D.	N.D.	N.D.	N.D.	105,07	25,24	77,98	0,06	83,59	-17,79	48,33	909	17
VAUPES	Taraira	123,85	2,35	68,70	0,68	83,93	-49,41	54,09	374	1	81,72	3,53	54,08	0,08	86,96	-0,74	56,65	314	1
ARAUCA	Cravo Norte	96,79	9,07	68,29	0,47	83,99	-44,84	52,96	446	5	71,47	16,89	80,44	1,98	77,33	0,13	48,76	877	7
GUAJIRA	Manaure	122,65	6,95	60,90	1,22	88,35	-26,75	55,32	307	2	N.D.	N.D.	N.D.	N.D.	N.D.	N.D.	N.D.	N.D.	
CASANARE	Sácama	27,49	0,00	46,95	0,08	91,56	-40,43	59,19	148	7	N.D.	N.D.	N.D.	N.D.	N.D.	N.D.	N.D.	N.D.	
TOLIMA	Armero (Guayabal)	148,80	24,31	69,99	12,83	45,00	-41,90	45,29	924	41	78,23	24,01	68,71	17,18	64,98	-73,84	49,71	820	36
BOLIVAR	San Jacinto	N.D.	N.D.	N.D.	N.D.	N.D.	N.D.	N.D.	N.D.	N.D.	113,87	1,31	72,80	0,84	77,90	-69,72	52,67	575	12
ANTIOQUIA	Campamento	72,64	7,48	58,51	2,43	64,58	-24,30	51,86	547	74	115,20	8,62	61,06	4,09	58,22	-16,66	50,42	765	99
CHOCO	Acandí	179,62	5,02	91,37	2,19	72,17	-58,38	48,20	845	15	94,44	4,27	90,52	4,05	74,16	-32,00	49,26	850	13
SUCRE	Coveñas	N.D.	N.D.	N.D.	N.D.	N.D.	N.D.	N.D.	N.D.	N.D.	N.D.	N.D.	N.D.	N.D.	N.D.	N.D.	N.D.	N.D.	
CHOCO	Bajo Baudó (Pizarro)	80,77	4,23	87,72	10,62	68,03	-40,30	49,76	745	12	47,02	4,27	74,43	13,50	59,63	-14,65	50,91	724	7
MAGDALENA	Zapayán	N.D.	N.D.	N.D.	N.D.	N.D.	N.D.	N.D.	N.D.	N.D.	74,73	0,00	94,96	5,04	83,39	17,26	53,74	485	5

- 1/ Autofinanciación del funcionamiento = Gasto funcionamiento / ingresos corrientes libre destinación * 100%
 2/ Magnitud de la deuda = Saldo deuda / ingresos totales * 100%
 3/ Dependencia de las transferencias = Transferencias / ingresos totales * 100%
 4/ Dependencia de los recursos propios = Ingresos tributarios / ingresos totales * 100%
 5/ Magnitud de la inversión = Inversión / gasto total * 100%
 6/ Capacidad de ahorro = Ahorro corriente / ingresos corrientes * 100%
 7/ Variable que resume los 6 indicadores anteriores en una sola medida, con escala de 0 a 100.

Resultados del desempeño fiscal de los municipios 2000-2003

DEPTO.	MUNICIPIO	2002									2003								
		Porcentaje de ingresos corrientes destinados a funcionamiento 1/	Magnitud de la deuda 2/	Porcentaje de ingresos que corresponden a transferencias 3/	Porcentaje de ingresos que corresponden a recursos propios 4/	Porcentaje del gasto total destinado a inversión 5/	Capacidad de ahorro 6/	Indicador de desempeño Fiscal 7/	Posición 2000 a nivel nacional	Posición a nivel departamental	Porcentaje de ingresos corrientes destinados a funcionamiento 1/	Magnitud de la deuda 2/	Porcentaje de ingresos que corresponden a transferencias 3/	Porcentaje de ingresos que corresponden a recursos propios 4/	Porcentaje del gasto total destinado a inversión 5/	Capacidad de ahorro 6/	Indicador de desempeño Fiscal 7/	Posición a nivel nacional	Posición a nivel departamental
NARIÑO	Magui	N.D.	N.D.	N.D.	N.D.	N.D.	N.D.	N.D.	N.D.	N.D.	N.D.	N.D.	N.D.	N.D.	N.D.	N.D.	N.D.	N.D.	63
NARIÑO	La Tola	N.D.	N.D.	N.D.	N.D.	N.D.	N.D.	N.D.	N.D.	N.D.	N.D.	N.D.	N.D.	N.D.	N.D.	N.D.	N.D.	N.D.	62
NARIÑO	Pizarro	N.D.	N.D.	N.D.	N.D.	N.D.	N.D.	N.D.	N.D.	N.D.	N.D.	N.D.	N.D.	N.D.	N.D.	N.D.	N.D.	N.D.	64
SUCRE	Chalán	N.D.	N.D.	N.D.	N.D.	N.D.	N.D.	N.D.	N.D.	N.D.	N.D.	N.D.	N.D.	N.D.	N.D.	N.D.	N.D.	N.D.	25
VAUPES	Taraira	55,47	0,00	47,48	0,07	89,41	15,20	61,12	240,00	2	N.D.	N.D.	N.D.	N.D.	N.D.	N.D.	N.D.	N.D.	3
ARAUCA	Cravo Norte	71,44	0,00	78,87	0,96	88,34	46,51	61,02	244,00	4	N.D.	N.D.	N.D.	N.D.	N.D.	N.D.	N.D.	N.D.	7
GUAJIRA	Manaure	114,66	4,21	24,51	0,98	93,82	-31,38	58,94	348,00	5	N.D.	N.D.	N.D.	N.D.	N.D.	N.D.	N.D.	N.D.	15
CASANARE	Sácama	32,76	0,00	89,73	0,50	94,49	33,48	58,22	389,00	15	N.D.	N.D.	N.D.	N.D.	N.D.	N.D.	N.D.	N.D.	19
TOLIMA	Armero (Guayabal)	89,87	27,71	54,17	11,79	79,10	21,02	56,10	531,00	16	N.D.	N.D.	N.D.	N.D.	N.D.	N.D.	N.D.	N.D.	47
BOLIVAR	San Jacinto	88,85	12,64	70,21	0,66	91,04	11,89	55,08	600,00	20	N.D.	N.D.	N.D.	N.D.	N.D.	N.D.	N.D.	N.D.	45
ANTIOQUIA	Campamento	83,12	0,79	60,28	3,06	62,27	-8,12	52,52	778,00	79	N.D.	N.D.	N.D.	N.D.	N.D.	N.D.	N.D.	N.D.	125
CHOCO	Acandí	88,23	19,01	80,26	3,70	87,10	9,26	51,75	827,00	15	N.D.	N.D.	N.D.	N.D.	N.D.	N.D.	N.D.	N.D.	29
SUCRE	Coveñas	141,81	0,00	52,61	0,93	85,77	-51,52	49,00	913,00	20	N.D.	N.D.	N.D.	N.D.	N.D.	N.D.	N.D.	N.D.	26
CHOCO	Bajo Baudó (Pizarro)	188,16	6,95	73,95	7,05	63,23	-102,39	33,19	1008,00	25	N.D.	N.D.	N.D.	N.D.	N.D.	N.D.	N.D.	N.D.	30
MAGDALENA	Zapayán	N.D.	N.D.	N.D.	N.D.	N.D.	N.D.	N.D.	N.D.	N.D.	N.D.	N.D.	N.D.	N.D.	N.D.	N.D.	N.D.	N.D.	30

5.4 ANEXO 4. DESEMPEÑO FISCAL DE LOS MUNICIPIOS 2000-2003 ORDENADO POR DEPARTAMENTOS

Resultados del desempeño fiscal de los municipios 2000-2003

DEPTO.	MUNICIPIO	2000								2001									
		Porcentaje de ingresos corrientes destinados a funcionamiento 1/	Magnitud de la deuda 2/	Porcentaje de ingresos que corresponden a transferencias 3/	Porcentaje de ingresos que corresponden a recursos propios 4/	Porcentaje del gasto total destinado a inversión 5/	Capacidad de ahorro 6/	Indicador de desempeño Fiscal 7/	Posición a nivel nacional	Posición a nivel departamental	Porcentaje de ingresos corrientes destinados a funcionamiento 1/	Magnitud de la deuda 2/	Porcentaje de ingresos que corresponden a transferencias 3/	Porcentaje de ingresos que corresponden a recursos propios 4/	Porcentaje del gasto total destinado a inversión 5/	Capacidad de ahorro 6/	Indicador de desempeño Fiscal 7/	Posición a nivel nacional	Posición a nivel departamental
AMAZONAS	Puerto Nariño	96,98	0,86	95,78	0,66	78,88	-16,42	49,29	779	2	99,90	0,60	92,33	0,61	74,28	-33,73	49,09	863	2
	Leticia	87,83	6,81	53,42	30,84	66,20	-1,33	57,71	198	1	95,13	5,33	58,56	29,69	49,58	-26,14	54,19	457	1
ANTIOQUIA	Sabaneta	110,05	70,65	25,66	53,27	59,40	-0,26	52,92	449	57	75,81	68,30	15,82	60,42	52,36	4,32	55,62	369	48
	Don Matías	104,26	14,11	43,72	18,32	58,73	3,92	55,20	310	36	72,05	11,86	54,90	29,61	63,44	22,90	59,47	209	21
	Rionegro	71,60	48,19	17,67	62,86	53,13	30,39	63,60	63	3	60,67	41,44	20,14	57,68	64,07	48,25	68,22	28	2
	Medellín	68,81	41,22	18,95	43,32	45,60	2,66	55,86	279	31	60,75	27,95	12,33	51,59	48,15	21,42	64,06	75	5
	Copacabana	67,79	13,63	38,71	42,52	50,58	7,25	59,21	146	16	75,52	6,75	30,77	40,72	44,70	14,81	61,63	133	10
	Envigado	36,32	12,79	15,27	62,00	59,40	55,51	75,27	3	1	34,96	14,26	10,87	53,55	72,62	60,92	77,38	1	1
	La Estrella	69,29	10,74	49,85	35,96	53,95	3,21	56,84	229	24	67,84	7,56	35,68	45,09	46,04	12,47	61,27	140	11
	Pto. Nare (La Magdalena)	187,95	6,48	49,07	11,61	59,40	-72,66	54,00	379	47	145,62	12,77	30,30	12,56	69,76	-62,74	57,79	264	30
	Retiro	92,24	16,80	43,84	28,82	61,11	11,56	58,02	187	19	74,85	22,24	43,94	36,90	56,26	28,94	60,24	179	18
	Guatape	90,25	6,85	66,50	9,11	78,33	50,58	62,01	89	7	91,27	9,84	64,17	10,59	71,48	40,78	59,40	212	23
	Caldas	108,56	17,16	52,58	30,55	54,61	-6,70	53,94	386	49	109,23	25,06	47,24	33,82	54,09	-20,94	53,78	480	65
	Vegachi	100,38	12,72	69,87	3,55	77,22	-0,91	51,40	588	81	34,79	14,01	74,44	2,40	87,73	52,79	60,27	177	17
	Itagüí	59,43	52,43	16,90	48,53	39,15	16,06	56,02	270	29	56,60	27,24	20,99	62,98	45,68	35,78	66,51	50	3
	Alejandría	99,19	19,01	67,74	3,05	83,35	26,66	55,70	292	34	67,76	24,35	63,24	3,94	85,16	52,89	59,99	190	19
	San Luis	99,90	6,76	75,72	2,81	84,48	10,51	54,31	359	45	62,13	5,23	79,63	3,21	82,19	-25,24	52,02	619	83
	Taraza	90,52	16,49	72,88	4,10	63,35	28,18	52,41	496	68	80,97	28,27	57,44	14,86	81,22	40,85	59,44	210	22
	Carolina	363,27	0,41	78,57	6,24	81,84	63,31	62,90	70	4	44,07	18,75	79,30	7,19	81,72	69,86	61,08	148	12
	Angelópolis	89,22	21,29	52,80	11,60	82,67	-5,89	54,78	331	41	88,90	38,44	66,21	10,94	71,77	-18,82	47,59	939	116
	Valdivia	82,01	14,43	70,58	7,50	72,95	3,08	51,40	590	82	38,91	7,32	72,24	7,04	75,82	33,20	57,55	272	32
	Santa Rosa de Osos	77,54	29,45	59,64	17,89	69,16	36,64	56,69	239	27	80,05	23,38	58,08	21,31	61,67	38,13	57,58	269	31
	San Jerónimo	65,44	5,14	60,11	14,97	70,55	-6,77	55,09	318	39	58,51	9,03	48,02	21,14	61,69	20,39	59,00	229	25
	Maceo	98,24	3,47	61,16	5,53	61,02	-212,58	52,08	533	72	82,23	1,90	37,15	5,21	84,21	22,52	63,52	82	7
	Guadalupe	78,59	11,62	76,76	4,38	71,08	-10,45	49,63	755	99	70,16	13,21	71,57	5,50	75,12	15,85	53,50	504	68
	Briceño	76,09	6,53	80,63	2,11	83,28	17,29	54,32	358	44	97,88	11,17	96,21	1,10	82,14	-25,37	47,95	927	115
	Peñol	145,36	18,10	58,51	15,96	66,90	17,72	55,20	311	37	195,38	12,91	63,73	9,69	68,30	10,45	53,31	520	73
	Yondo	146,97	6,82	73,24	7,78	77,19	-58,48	52,55	482	65	123,44	3,29	42,89	2,69	84,77	-57,69	58,47	243	27
	Dabeiba	41,32	19,55	87,15	5,21	40,92	-231,51	41,62	945	118	48,85	16,29	75,60	4,98	73,78	31,96	54,50	438	58
	Andes	92,27	18,37	54,09	17,77	70,04	7,49	55,17	313	38	76,48	25,29	53,27	20,40	54,03	1,12	50,79	732	94
	Amalfi	62,88	8,13	61,52	15,26	75,80	17,69	58,01	189	20	70,66	5,08	66,23	18,39	65,64	13,43	55,97	343	45
	Guarne	62,41	41,42	52,15	34,83	78,48	46,47	61,56	98	11	30,27	29,92	47,60	27,44	72,85	52,83	63,22	88	8
	San Rafael	93,12	23,91	72,09	4,44	80,09	25,89	53,69	401	51	75,95	19,34	72,83	12,70	69,89	34,71	55,43	379	49
	La Pintada	75,57	2,81	70,11	25,18	54,47	-26,74	52,91	450	58	86,33	1,61	62,60	14,57	66,75	9,61	56,14	336	42
	Barbosa	113,54	19,52	55,46	26,60	55,10	-19,13	52,48	488	66	101,25	25,17	43,19	38,09	55,96	1,94	55,74	355	47
	Entrerrios	50,04	21,24	40,68	9,95	74,57	47,43	62,48	81	5	56,06	20,30	42,36	8,43	63,84	49,94	60,73	160	13
	Turbo	69,25	14,74	64,21	12,78	81,27	11,22	55,88	276	30	59,80	13,47	64,56	21,47	83,10	41,97	62,59	106	9
	Jericó	114,65	8,45	62,82	17,10	65,10	-15,32	53,46	414	53	75,95	6,77	54,55	20,70	68,18	26,69	60,38	172	16
	Angostura	67,30	9,28	60,42	7,05	82,15	42,66	61,59	97	10	90,29	7,74	65,14	4,34	79,66	44,77	60,60	166	14
	Girardota	64,38	54,76	34,27	56,56	46,69	24,81	56,80	233	26	68,42	70,55	31,07	53,19	39,71	29,48	53,43	510	71
	Betulia	70,65	4,04	69,12	5,10	76,64	32,64	58,37	175	18	72,44	3,63	67,53	6,59	71,13	12,55	54,88	416	54
	Montebello	68,18	1,82	72,62	13,21	70,38	5,03	54,19	366	46	76,97	1,62	69,72	16,04	77,26	4,70	56,25	331	38
	San Carlos	104,54	3,05	74,64	13,17	72,19	48,29	60,68	112	12	97,28	2,03	76,53	12,19	73,58	47,80	60,57	169	15
	Antioquia	130,04	9,69	61,29	15,79	78,48	23,75	59,18	149	17	72,08	18,41	67,16	16,50	65,50	26,19	55,05	406	52
	La Unión	84,99	8,28	51,06	16,06	67,87	25,49	59,65	133	14	88,70	8,73	59,61	18,40	59,72	-11,05	53,26	525	74

- 1/ Autofinanciación del funcionamiento = Gasto funcionamiento / ingresos corrientes libre destinación * 100%
 2/ Magnitud de la deuda = Saldo deuda / ingresos totales * 100%
 3/ Dependencia de las transferencias = Transferencias / ingresos totales * 100%
 4/ Dependencia de los recursos propios = Ingresos tributarios / ingresos totales * 100%
 5/ Magnitud de la inversión = Inversión / gasto total * 100%
 6/ Capacidad de ahorro = Ahorro corriente / ingresos corrientes * 100%
 7/ Variable que resume los 6 indicadores anteriores en una sola medida, con escala de 0 a 100.

Resultados del desempeño fiscal de los municipios 2000-2003

DEPTO.	MUNICIPIO	2002								2003									
		Porcentaje de ingresos corrientes destinados a funcionamiento 1/	Magnitud de la deuda 2/	Porcentaje de ingresos que corresponden a transferencias 3/	Porcentaje de ingresos que corresponden a recursos propios 4/	Porcentaje del gasto total destinado a inversión 5/	Capacidad de ahorro 6/	Indicador de desempeño Fiscal 7/	Posición 2000 a nivel nacional	Posición a nivel departamental	Porcentaje de ingresos corrientes destinados a funcionamiento 1/	Magnitud de la deuda 2/	Porcentaje de ingresos que corresponden a transferencias 3/	Porcentaje de ingresos que corresponden a recursos propios 4/	Porcentaje del gasto total destinado a inversión 5/	Capacidad de ahorro 6/	Indicador de desempeño Fiscal 7/	Posición a nivel nacional	Posición a nivel departamental
AMAZONAS	Puerto Nariño	81,71	-	87,81	2,10	88,03	11,06	54,20	664	2	76,03	0,00	96,42	3,42	82,72	36,14	56,08	493	1
	Leticia	79,58	20,53	36,06	29,72	54,66	-41,03	55,83	548	1	88,34	17,64	63,53	34,70	58,69	1,81	53,11	678	2
ANTIOQUIA	Sabaneta	46,72	32,11	22,71	51,40	67,86	40,39	67,89	48	4	34,09	27,18	18,29	61,64	66,62	59,45	73,94	11	1
	Don Matias	87,66	9,42	45,88	24,55	52,59	29,36	59,70	300	31	42,60	12,09	24,59	20,11	89,24	67,26	73,91	12	2
	Rionegro	30,61	57,54	24,60	59,44	67,56	48,54	65,49	89	6	20,56	43,46	17,84	61,69	70,12	59,43	71,63	20	3
	Medellin	53,78	18,98	17,43	49,80	66,31	41,64	70,80	23	2	49,32	18,01	35,39	43,12	71,95	59,93	70,85	31	4
	Copacabana	72,53	2,84	40,66	43,98	59,34	27,40	65,73	82	5	59,38	5,48	36,97	49,08	64,83	36,90	69,07	43	5
	Envigado	31,96	23,51	19,10	49,92	73,14	59,54	73,67	10	1	30,24	37,59	29,00	48,38	74,51	54,70	68,76	47	6
	La Estrella	66,08	2,59	44,30	38,41	51,27	25,55	62,65	176	12	64,33	12,08	34,85	54,00	64,68	34,90	68,67	49	7
	Pto. Nare (La Magdalena)	111,86	10,16	32,53	13,97	75,35	-16,08	56,12	529	58	62,14	5,11	20,81	14,36	82,63	32,27	68,27	55	8
	Retiro	51,66	20,18	39,76	36,10	67,90	22,67	62,11	198	14	55,30	24,75	33,80	40,90	71,73	44,96	67,13	68	9
	Guatapé	101,71	16,26	56,13	10,59	76,54	50,16	60,59	262	21	50,08	12,28	44,89	10,79	85,41	57,47	66,97	72	10
	Caldas	68,82	19,55	51,69	34,09	72,36	11,89	59,08	335	34	61,58	14,21	31,75	37,10	71,98	33,19	66,96	73	11
	Vegachi	122,84	10,70	71,95	3,77	74,52	2,78	46,43	956	105	52,54	6,85	58,73	26,71	76,99	56,49	66,82	76	12
	Itagüí	52,60	53,21	28,83	54,34	47,79	31,68	58,83	356	39	45,59	27,39	40,89	49,82	65,03	44,52	65,79	86	13
	Alejandro	99,94	9,12	73,30	2,76	85,40	46,84	59,19	330	33	81,41	5,03	49,56	4,12	85,15	53,26	65,76	88	14
	San Luis	67,00	2,76	74,07	1,90	87,23	5,98	54,91	613	65	62,26	8,21	68,77	2,98	91,28	70,26	65,64	91	15
	Taraza	61,08	28,44	47,13	16,50	82,21	30,99	59,93	291	29	70,69	14,44	36,70	21,35	82,49	25,98	64,19	122	16
	Carolina	63,64	19,46	85,59	6,23	86,81	78,68	62,03	200	15	60,70	11,09	42,39	5,22	86,60	38,50	63,91	131	17
	Angelópolis	79,07	18,48	50,69	5,50	78,60	20,69	57,17	449	49	62,33	27,72	63,89	4,52	89,38	74,40	63,44	146	18
	Valdivia	49,67	27,42	69,02	6,68	79,10	-23,54	49,69	897	95	21,96	29,08	84,53	12,40	92,91	80,16	62,71	167	19
	Santa Rosa de Osos	70,47	23,03	55,52	22,43	70,81	44,61	60,78	254	19	63,17	20,46	48,74	22,14	77,01	40,31	62,64	171	20
	San Jerónimo	56,72	9,18	55,40	22,90	73,40	41,94	63,42	150	9	59,10	13,64	48,72	24,36	78,72	27,95	62,61	172	21
	Maceo	101,49	6,64	57,38	8,51	81,64	-6,88	54,87	620	66	63,31	6,44	42,39	5,32	85,46	25,48	62,55	174	22
	Guadalupe	43,35	4,97	48,07	3,17	89,19	32,38	63,27	154	10	56,57	5,64	64,86	4,68	86,83	46,22	62,51	176	23
	Briceño	60,15	7,32	67,41	4,83	87,25	43,05	61,40	225	17	34,28	14,94	79,50	7,13	91,40	63,88	62,42	180	24
	Peñol	67,65	29,12	60,45	10,73	85,82	47,62	59,96	288	27	59,55	23,88	50,10	12,08	84,42	45,44	62,20	194	25
	Yondo	170,06	2,59	33,97	2,11	84,48	-52,11	46,34	959	106	68,36	11,43	35,95	2,73	87,30	19,96	61,68	213	26
	Dabeiba	N.D.	N.D.	N.D.	N.D.	80,48	N.D.	N.D.	N.D.	N.D.	53,59	27,17	90,30	4,84	91,41	76,56	60,09	266	27
	Andes	59,34	30,66	49,07	19,84	70,99	24,03	56,80	477	54	53,81	25,22	58,09	20,55	73,46	42,70	59,81	274	28
	Amalfi	84,09	5,69	65,13	13,80	74,70	24,58	58,54	374	40	80,19	11,33	68,59	14,96	78,42	36,86	59,69	278	29
	Guarne	47,59	42,30	42,95	27,42	77,34	46,18	61,41	224	16	38,92	40,69	48,97	25,51	80,85	36,16	59,46	283	30
	San Rafael	83,84	15,94	70,56	5,51	82,02	56,12	60,61	261	20	74,52	15,21	56,12	7,65	82,12	30,35	59,36	287	31
	La Pintada	90,01	16,11	63,72	19,00	67,47	-4,27	52,66	772	78	55,45	15,43	62,89	28,38	70,96	27,40	59,31	291	32
	Barbosa	81,92	19,60	47,01	30,58	63,22	2,64	56,26	518	57	68,26	25,98	51,61	31,74	69,70	24,46	59,05	301	33
Entrerrios	71,99	12,80	44,63	7,56	79,73	76,27	68,37	41	3	23,57	48,71	61,03	23,43	85,96	49,39	58,67	323	34	
Turbo	59,61	20,30	67,43	10,61	78,98	-29,48	51,86	822	84	42,57	16,85	86,28	11,49	91,28	41,64	58,23	353	35	
Jericó	74,13	27,65	48,56	13,94	70,78	-13,18	52,67	771	77	78,20	38,47	44,96	18,22	76,25	32,78	58,01	366	36	
Angostura	94,24	12,69	60,82	4,31	84,08	39,35	60,27	275	24	42,30	32,49	85,76	7,15	91,39	62,07	57,95	368	37	
Girardota	68,55	70,58	27,59	37,31	59,59	24,91	53,99	677	71	43,22	55,69	23,17	44,49	55,87	24,14	57,84	381	38	
Betulia	106,59	4,60	67,86	5,87	77,27	18,17	54,34	655	69	86,61	5,30	84,86	6,83	79,57	43,76	57,84	382	39	
Montebello	67,83	1,96	67,13	14,87	75,05	22,71	58,84	354	38	71,08	0,31	70,45	11,77	79,87	14,01	57,56	399	40	
San Carlos	119,28	2,66	74,70	11,39	74,30	53,24	57,20	448	48	91,07	1,35	44,74	11,48	76,51	-1,15	57,41	411	41	
Antioquia	51,30	15,67	54,90	14,72	42,30	169,06	49,21	909	97	93,73	24,44	61,88	19,60	79,71	33,80	57,09	432	42	
La Unión	72,37	28,56	41,31	17,09	71,83	7,54	55,52	572	61	74,28	16,80	55,23	21,47	75,31	9,23	57,04	433	43	

Resultados del desempeño fiscal de los municipios 2000-2003

DEPTO.	MUNICIPIO	2000									2001								
		Porcentaje de ingresos corrientes destinados a funcionamiento 1/	Magnitud de la deuda 2/	Porcentaje de ingresos que corresponden a transferencias 3/	Porcentaje de ingresos que corresponden a recursos propios 4/	Porcentaje del gasto total destinado a inversión 5/	Capacidad de ahorro 6/	Indicador de desempeño Fiscal 7/	Posición a nivel nacional	Posición a nivel departamental	Porcentaje de ingresos corrientes destinados a funcionamiento 1/	Magnitud de la deuda 2/	Porcentaje de ingresos que corresponden a transferencias 3/	Porcentaje de ingresos que corresponden a recursos propios 4/	Porcentaje del gasto total destinado a inversión 5/	Capacidad de ahorro 6/	Indicador de desempeño Fiscal 7/	Posición a nivel nacional	Posición a nivel departamental
	Concordia	143,77	15,92	69,51	12,74	61,41	-80,72	49,65	753	98	68,20	24,64	69,13	13,24	72,35	17,30	52,83	561	78
	Caramanta	60,81	8,69	77,61	5,10	82,42	31,26	56,93	227	23	76,32	5,91	67,96	8,97	82,15	3,75	55,26	394	50
	Titiribí	126,85	6,41	65,61	17,12	67,68	-21,07	53,80	395	50	94,20	3,26	67,18	16,71	68,13	-21,64	54,19	456	62
	Vigia del Fuerte	107,80	4,24	82,78	8,01	67,01	-0,51	49,92	729	96	70,63	0,50	85,92	2,54	75,15	0,57	50,68	742	96
	San Francisco	81,11	5,09	76,15	0,67	83,78	21,44	55,79	284	32	97,74	3,09	87,59	1,35	83,77	-48,34	51,10	714	93
	Santo Domingo	137,39	2,22	68,73	9,28	67,06	-28,88	52,67	475	64	110,31	6,78	68,06	7,59	77,38	21,23	56,76	306	37
	Bello	101,42	41,01	39,51	33,12	34,89	-16,73	48,75	822	105	76,13	31,07	41,79	41,12	36,44	-9,13	51,81	641	85
	Venecia	94,47	15,61	67,62	12,96	73,17	5,93	53,03	443	56	77,76	18,58	68,80	19,86	52,51	5,17	49,84	811	103
	Ebéjico	93,79	1,96	84,09	9,42	72,22	-64,72	51,25	614	83	13,81	18,57	54,57	5,73	78,12	77,63	65,39	57	4
	San Pedro	140,99	21,85	40,67	13,26	58,85	-33,57	52,79	459	59	68,93	24,34	58,96	21,66	61,65	20,14	54,51	435	57
	Heliconia	N.D.	N.D.	N.D.	N.D.	N.D.	N.D.	N.D.	N.D.	N.D.	85,45	4,69	79,72	3,83	80,65	-2,11	51,95	624	84
	Tarso	110,89	10,32	70,41	10,65	61,01	-83,42	50,18	703	92	71,41	6,66	77,76	10,21	79,07	12,01	54,55	432	56
	Salgar	131,33	2,83	64,07	8,85	64,03	-65,65	52,73	465	63	102,93	2,26	64,28	14,12	65,67	1,55	54,23	454	61
	Carmen de Viboral	74,32	44,92	55,54	18,16	78,24	8,96	51,76	556	75	68,77	48,35	64,59	24,14	63,31	-5,59	46,78	960	121
	Amagá	86,30	40,27	68,37	18,19	46,95	-55,62	43,94	936	116	147,27	28,40	61,21	14,93	70,07	-20,33	50,49	760	97
	Urrea	116,57	15,46	75,54	9,35	72,59	-20,14	50,15	707	93	56,99	13,26	72,92	10,05	76,47	10,94	53,48	506	69
	Gómez Plata	69,77	12,52	62,77	11,24	73,64	19,08	56,21	255	28	55,53	12,04	60,03	15,48	71,77	37,11	59,93	195	20
	Jardín	94,90	5,54	71,95	9,89	70,61	-27,46	52,32	505	69	82,46	3,21	60,93	10,64	69,24	18,93	57,34	281	34
	Anza	92,93	1,97	69,35	2,09	51,86	-192,63	48,96	807	102	132,11	1,13	61,53	2,26	78,24	-38,47	54,74	421	55
	Hispania	83,80	17,09	72,07	11,12	66,52	-36,09	49,71	748	97	88,84	12,09	78,08	6,68	72,59	-2,57	49,97	801	101
	Ituango	129,85	15,62	79,55	1,99	76,13	-78,64	48,86	815	104	67,63	11,80	77,85	2,15	79,95	16,73	53,16	531	75
	Santuario	124,81	16,48	64,37	11,45	70,73	-2,30	51,75	557	76	87,39	13,79	61,20	15,26	68,98	-1,00	53,12	532	76
	Chigorodó	56,55	2,00	40,52	9,03	59,52	27,18	60,18	125	13	70,91	21,30	53,17	13,04	60,34	32,29	56,25	332	39
	Concepción	105,47	6,18	59,02	4,35	81,67	46,38	62,42	84	6	39,22	10,06	69,02	5,08	85,07	66,21	63,94	76	6
	Yalí	96,58	5,99	88,14	4,57	84,27	-22,27	51,10	622	85	66,20	4,21	87,29	4,84	81,31	-35,65	51,11	712	92
	La Ceja	80,85	34,78	35,06	34,97	54,40	4,84	54,96	322	40	77,18	28,13	32,80	35,03	50,20	18,84	58,02	257	29
	Armenia	114,42	13,38	70,52	7,42	76,20	1,64	51,87	546	73	108,76	15,05	71,90	7,24	64,46	-40,61	49,10	861	109
	Granada	105,14	17,71	68,35	4,24	82,45	4,84	52,47	490	67	132,26	11,25	59,96	3,68	72,61	-40,78	52,43	596	80
	Nariño	106,52	0,64	79,00	1,76	82,42	-14,98	52,73	463	62	96,19	1,56	72,46	2,24	82,60	-1,64	53,73	487	66
	Olaya	101,49	6,65	79,97	2,30	75,29	-26,38	50,38	687	91	72,68	6,88	74,96	3,28	74,39	-27,47	51,16	708	90
	Santa Bárbara	47,94	7,37	14,68	9,82	68,94	76,19	72,64	7	2	83,14	14,54	62,57	17,73	66,84	-13,22	52,81	564	79
	San Vicente	103,54	35,75	69,86	4,70	77,47	-7,34	47,43	871	110	45,19	24,89	66,99	4,70	71,41	14,41	51,11	711	91
	Marinilla	76,88	20,20	45,72	21,74	70,31	39,12	61,79	93	9	74,05	30,40	49,80	26,09	54,32	14,47	53,46	507	70
	Tamesis	83,00	16,52	66,51	18,61	61,12	-59,96	51,02	629	86	92,52	38,32	58,04	17,15	67,06	-31,83	49,13	858	108
	Bolívar	84,76	15,85	62,03	17,92	68,58	10,25	54,58	340	42	74,71	14,69	51,68	21,61	74,88	11,18	58,24	250	28
	Yarumal	113,83	11,43	54,80	15,93	71,27	27,83	59,37	144	15	86,35	15,02	62,66	17,77	59,47	-5,94	51,48	676	87
	Frontino	78,79	23,95	56,95	9,31	76,00	3,94	52,75	460	60	55,04	23,80	62,66	5,30	63,46	-10,40	48,51	897	113
	Carepa	86,64	27,55	59,86	10,12	44,91	-29,87	45,94	914	114	84,74	29,11	56,82	18,03	58,57	4,52	50,43	763	98
	Valparaiso	90,88	17,04	61,55	20,94	63,06	12,95	54,43	352	43	83,34	10,92	68,29	18,03	69,72	-5,81	53,10	534	77
	Sopetran	52,78	45,51	56,50	17,36	79,80	33,20	55,42	304	35	91,23	28,62	54,10	12,14	59,42	-22,40	49,42	837	105
	Anorí	91,48	6,45	93,47	5,32	71,84	3,35	48,74	824	106	100,67	1,86	73,08	2,75	85,31	5,48	54,96	410	53
	Arboletes	121,08	9,26	64,57	6,55	54,53	-349,20	49,52	762	100	88,32	5,68	57,73	10,03	80,53	-15,61	56,23	334	41
	Mutata	111,77	21,07	80,27	4,43	31,67	-350,09	40,72	948	119	69,93	16,03	74,54	6,91	77,60	-5,68	50,68	741	95
	San Juan de Urabá	N.D.	N.D.	N.D.	N.D.	N.D.	N.D.	N.D.	N.D.	N.D.	90,42	17,43	66,88	1,98	69,50	-151,08	49,47	834	104
	Abejorral	126,68	2,49	71,72	9,32	66,58	-43,51	52,09	529	71	89,46	1,61	60,85	10,90	75,78	2,63	56,24	333	40

- 1/ Autofinanciación del funcionamiento = Gasto funcionamiento / ingresos corrientes libre destinación * 100%
- 2/ Magnitud de la deuda = Saldo deuda / ingresos totales * 100%
- 3/ Dependencia de las transferencias = Transferencias / ingresos totales * 100%
- 4/ Dependencia de los recursos propios = Ingresos tributarios / ingresos totales * 100%
- 5/ Magnitud de la inversión = Inversión / gasto total * 100%
- 6/ Capacidad de ahorro = Ahorro corriente / ingresos corrientes * 100%
- 7/ Variable que resume los 6 indicadores anteriores en una sola medida, con escala de 0 a 100.

Resultados del desempeño fiscal de los municipios 2000-2003

DEPTO.	MUNICIPIO	2002								2003									
		Porcentaje de ingresos corrientes destinados a funcionamiento 1/	Magnitud de la deuda 2/	Porcentaje de ingresos que corresponden a transferencias 3/	Porcentaje de ingresos que corresponden a recursos propios 4/	Porcentaje del gasto total destinado a inversión 5/	Capacidad de ahorro 6/	Indicador de desempeño Fiscal 7/	Posición 2000 a nivel nacional	Posición a nivel departamental	Porcentaje de ingresos corrientes destinados a funcionamiento 1/	Magnitud de la deuda 2/	Porcentaje de ingresos que corresponden a transferencias 3/	Porcentaje de ingresos que corresponden a recursos propios 4/	Porcentaje del gasto total destinado a inversión 5/	Capacidad de ahorro 6/	Indicador de desempeño Fiscal 7/	Posición a nivel nacional	Posición a nivel departamental
	Concordia	82,70	26,47	56,90	11,56	78,78	15,32	54,92	610	64	63,92	16,02	64,60	13,73	82,19	17,71	56,91	438	44
	Caramanta	105,47	31,84	70,04	10,24	67,10	-29,25	45,40	966	109	72,96	23,43	69,01	6,48	82,88	37,47	56,87	442	45
	Titiribí	72,09	19,12	53,18	14,80	65,18	-57,42	52,70	765	75	67,58	19,58	64,60	14,70	81,22	21,19	56,80	448	46
	Vigía del Fuerte	149,74	0,51	85,64	12,03	66,20	-55,11	40,79	996	116	70,99	0,00	82,63	3,99	92,13	14,80	56,60	455	47
	San Francisco	61,37	2,28	65,80	0,32	89,07	22,53	58,94	349	36	60,82	4,78	74,78	0,66	89,82	17,19	56,41	466	48
	Santo Domingo	66,78	5,52	69,75	7,21	80,99	45,98	61,16	237	18	87,43	2,21	62,75	10,12	80,06	3,75	56,10	492	49
	Bello	71,24	20,41	42,31	38,99	49,01	13,05	57,47	436	47	79,45	14,67	60,75	32,92	68,42	13,83	55,67	530	50
	Venecia	45,90	26,48	71,13	27,34	60,68	13,76	51,97	816	83	77,60	17,76	68,27	17,54	74,59	18,92	55,55	536	51
	Ebéjico	143,59	55,17	86,83	5,34	88,32	-57,92	34,35	1.006	117	64,85	15,69	68,82	7,16	83,57	18,19	55,53	537	52
	San Pedro	70,29	18,54	50,37	15,63	71,27	32,85	59,54	312	32	66,48	34,48	45,70	25,40	66,77	15,29	55,47	540	53
	Heliconia	42,75	27,31	62,55	6,33	84,31	33,24	56,74	480	55	66,23	20,68	70,73	4,66	81,89	29,56	55,40	546	54
	Tarso	55,08	19,44	63,23	11,32	82,38	32,13	58,39	379	41	57,12	41,70	67,71	13,58	85,38	37,82	55,38	548	55
	Salgar	76,36	13,37	56,57	14,43	75,59	21,17	58,21	391	43	82,85	7,47	61,23	10,60	78,20	1,98	55,36	550	56
	Carmen de Viboral	68,54	34,91	54,70	20,25	73,49	28,39	56,30	514	56	73,40	35,13	70,05	28,59	78,26	23,64	55,26	553	57
	Amagá	96,45	30,55	66,66	12,96	63,90	-28,68	47,71	937	101	66,57	30,62	61,71	18,55	72,72	25,52	55,17	558	58
	Urao	94,85	15,39	74,19	7,70	75,69	-38,90	50,66	874	92	79,58	13,35	72,58	8,77	83,06	13,62	54,83	576	59
	Gómez Plata	82,77	15,72	58,35	7,49	77,69	45,20	60,47	267	22	62,29	13,90	70,68	9,53	82,61	10,49	54,59	587	60
	Jardín	89,29	3,01	59,05	14,54	72,36	6,56	56,90	472	53	77,13	9,94	64,43	14,98	76,50	-1,88	54,53	593	61
	Anza	67,12	6,35	82,66	2,35	51,84	-49,78	46,10	961	107	67,92	8,56	82,67	2,83	78,58	26,98	54,47	596	62
	Hispania	68,52	18,15	80,59	11,39	74,23	20,34	52,68	769	76	60,27	16,38	62,35	10,43	75,33	9,23	54,18	614	63
	Ituango	150,71	8,65	77,48	1,55	84,77	-24,40	41,81	991	115	83,17	9,86	77,45	3,02	88,83	10,13	54,18	615	64
	Santuario	101,41	28,54	69,68	15,52	60,00	10,89	48,17	927	99	84,04	21,79	68,23	23,17	63,18	20,65	54,10	618	65
	Chigorodó	82,06	26,84	67,12	13,42	75,96	-3,72	50,67	873	91	82,14	16,38	66,92	18,94	72,81	6,80	54,05	621	66
	Concepción	78,15	4,95	64,54	5,36	84,36	64,58	65,25	101	7	105,42	5,87	57,26	5,07	83,38	13,75	53,96	632	67
	Yalí	75,36	10,71	76,56	5,28	86,76	32,75	57,72	419	44	64,36	19,53	77,34	7,17	83,46	21,16	53,93	634	68
	La Ceja	75,61	24,81	35,46	32,68	52,23	15,05	57,57	430	46	58,85	67,27	42,99	42,15	68,64	20,60	53,80	644	69
	Armenia	75,94	15,76	63,86	7,68	69,45	-21,95	51,18	856	89	69,37	16,64	76,57	10,57	79,81	16,10	53,74	648	70
	Granada	131,76	11,49	62,59	3,38	79,73	-8,96	46,53	952	104	92,10	12,01	58,73	3,46	85,75	-10,96	53,28	672	71
	Nariño	125,52	8,34	65,90	3,22	77,62	-20,27	47,33	941	102	78,05	5,65	74,17	3,55	84,38	-7,26	53,22	674	72
	Olaya	74,41	10,88	70,09	3,42	79,60	0,24	52,13	809	82	86,91	4,59	78,84	8,18	84,27	-6,18	53,04	682	73
	Santa Bárbara	84,77	19,09	59,39	18,27	79,95	33,13	59,95	290	28	83,02	22,85	74,27	22,99	71,35	12,12	52,96	688	74
	San Vicente	67,32	20,08	72,81	10,71	83,78	46,02	59,06	337	35	70,24	25,19	70,68	7,18	80,52	17,55	52,90	690	75
	Marinilla	79,39	23,89	45,68	26,89	62,80	15,60	57,03	460	51	75,46	33,21	58,48	27,57	63,83	10,43	52,79	698	76
	Tamesis	74,47	23,15	54,59	12,06	72,52	13,49	54,63	635	67	97,61	29,84	55,79	13,11	71,53	24,88	52,46	716	77
	Bolívar	61,61	49,01	53,55	20,41	73,01	19,36	52,44	785	81	79,70	41,70	61,03	17,84	76,85	15,16	52,16	729	78
	Yarumal	114,51	16,40	53,04	18,24	77,77	5,05	53,16	740	74	77,99	70,03	52,03	22,17	81,53	29,30	52,12	733	79
	Frontino	72,65	16,46	60,36	4,83	86,37	55,99	62,72	175	11	65,99	34,52	82,93	3,64	80,87	38,90	52,07	734	80
	Carepa	74,45	33,84	54,51	14,24	76,84	-10,79	51,67	834	86	17,49	44,17	63,67	19,27	76,93	17,69	51,94	742	81
	Valparaiso	84,73	28,45	55,26	17,37	69,71	-1,17	51,85	823	85	83,39	31,82	59,95	20,52	74,56	-2,01	51,83	749	82
	Sopetran	63,33	14,93	63,97	11,68	66,37	22,58	54,98	606	63	85,55	13,67	79,72	11,54	63,68	20,60	51,82	750	83
	Anorí	66,82	9,28	63,40	2,78	88,57	63,84	64,81	109	8	92,42	10,16	82,10	8,47	84,36	2,43	50,83	804	84
	Arboletes	69,38	19,63	55,64	8,85	79,65	-0,50	53,67	703	72	76,18	29,37	70,36	11,58	83,48	-16,83	50,66	814	85
	Mutata	165,48	38,21	15,59	14,09	68,14	-84,18	42,79	987	114	74,92	19,87	76,91	8,09	82,45	-14,56	50,62	817	86
	Santa Juan de Urabá	110,61	26,01	91,17	2,13	84,83	-36,89	43,84	977	112	69,97	20,33	78,00	4,45	87,19	-0,92	50,56	822	87
	Abejorral	89,72	14,73	66,33	7,46	78,74	-32,77	52,50	780	80	81,38	32,41	68,14	10,08	84,50	0,85	50,52	826	88

Resultados del desempeño fiscal de los municipios 2000-2003

DEPTO.	MUNICIPIO	2000							2001										
		Porcentaje de ingresos corrientes destinados a funcionamiento 1/	Magnitud de la deuda 2/	Porcentaje de ingresos que corresponden a transferencias 3/	Porcentaje de ingresos que corresponden a recursos propios 4/	Porcentaje del gasto total destinado a inversión 5/	Capacidad de ahorro 6/	Indicador de desempeño Fiscal 7/	Posición a nivel nacional	Posición a nivel departamental	Porcentaje de ingresos corrientes destinados a funcionamiento 1/	Magnitud de la deuda 2/	Porcentaje de ingresos que corresponden a transferencias 3/	Porcentaje de ingresos que corresponden a recursos propios 4/	Porcentaje del gasto total destinado a inversión 5/	Capacidad de ahorro 6/	Indicador de desempeño Fiscal 7/	Posición a nivel nacional	Posición a nivel departamental
	Puerto Triunfo	83,68	4,58	61,68	9,81	69,93	-54,27	53,99	380	48	82,04	9,01	47,97	9,21	73,07	-3,36	55,78	353	46
	Cañasgordas	136,69	12,10	83,90	3,19	62,52	-141,33	46,71	897	112	84,21	10,38	67,07	2,29	73,17	29,74	56,04	340	44
	San Pedro de Urubá	185,41	2,85	81,17	2,71	79,39	-55,82	51,49	580	80	64,40	6,12	84,97	2,40	87,41	-0,93	51,75	647	86
	Apartado	93,90	17,40	56,91	20,43	75,28	13,66	57,18	219	22	81,60	20,02	47,09	25,25	65,30	10,57	56,88	299	35
	Cocorna	115,41	11,44	75,25	3,30	78,12	-35,56	50,87	646	88	97,59	11,02	74,34	2,97	80,30	-36,63	51,43	684	88
	Belmira	198,06	4,61	65,85	4,56	82,65	15,24	56,80	232	25	77,58	22,07	81,01	5,47	76,60	37,77	54,05	464	64
	Murindo	N.D.	N.D.	N.D.	N.D.	N.D.	N.D.	N.D.	N.D.	N.D.	952,96	-	99,98	0,02	46,30	-921,57	41,66	995	122
	Giraldo	67,08	5,13	69,41	3,41	13,10	-2.574,30	42,09	944	117	71,27	4,23	76,07	2,27	79,78	-5,02	52,20	609	81
	Uramita	92,93	23,08	85,08	3,60	77,23	-30,40	47,13	881	111	82,44	20,88	80,36	2,99	79,74	-18,01	48,60	889	111
	Toledo	132,10	10,98	97,65	0,72	72,82	-61,10	46,07	910	113	81,37	11,62	86,73	1,56	76,98	-0,61	48,58	890	112
	Pueblorrico	83,10	9,90	69,68	11,54	52,79	-86,68	49,17	791	101	128,55	6,53	76,25	12,04	55,48	-39,26	49,22	854	107
	Puerto Berrio	45,34	25,59	68,32	25,29	59,78	1,32	50,15	708	94	N.D.	N.D.	N.D.	N.D.	N.D.	N.D.	N.D.	N.D.	N.D.
	Argelia	N.D.	N.D.	N.D.	N.D.	N.D.	N.D.	N.D.	N.D.	N.D.	66,24	1,17	81,60	2,26	82,94	32,54	57,50	276	33
	Sabanalarga	91,58	12,19	70,80	2,86	85,54	19,77	55,73	291	33	90,19	9,24	59,62	1,99	83,62	-21,86	54,48	439	59
	Segovia	276,25	23,11	67,14	12,92	63,77	-35,70	48,90	812	103	136,44	23,77	57,31	8,62	46,06	-65,18	46,91	956	120
	Nechí	N.D.	N.D.	N.D.	N.D.	N.D.	N.D.	N.D.	N.D.	N.D.	41,51	8,16	81,80	5,33	81,22	48,54	58,90	234	26
	Caucasia	63,64	44,24	56,39	21,81	79,57	40,77	57,54	204	21	108,67	43,36	53,73	29,30	63,56	31,11	55,13	401	51
	Sonson	99,46	13,19	67,24	13,81	69,47	-53,45	52,11	526	70	81,94	8,56	53,65	18,48	60,59	-5,76	54,39	446	60
	Zaragoza	68,42	26,53	66,70	14,74	62,12	-51,05	48,69	825	107	N.D.	N.D.	N.D.	N.D.	N.D.	N.D.	N.D.	N.D.	N.D.
	San Andrés	139,65	9,86	63,23	2,12	65,31	-30,48	50,67	659	89	55,54	32,65	72,22	4,55	73,87	-29,63	47,01	953	119
	Buritica	92,32	14,10	66,36	1,08	69,28	-127,13	49,98	721	95	93,45	13,20	86,62	0,85	79,79	-26,74	48,67	886	110
	Fredonia	43,65	17,93	59,28	25,17	53,37	-44,64	51,67	565	77	76,41	14,54	51,74	28,98	65,01	-7,19	56,06	339	43
	Abriaquí	170,24	1,94	70,99	2,82	80,82	-19,29	53,55	409	52	90,91	9,03	73,41	3,80	58,79	-12,17	48,48	898	114
	Caicedo	61,54	1,71	76,46	2,03	74,03	-26,96	51,60	572	79	60,94	1,48	78,19	2,92	75,49	32,23	56,79	303	36
	Betania	N.D.	N.D.	N.D.	N.D.	N.D.	N.D.	N.D.	N.D.	N.D.	93,42	18,15	67,72	11,30	73,38	-24,56	51,38	689	89
	Cisneros	174,55	16,12	47,88	9,62	53,80	-78,52	51,19	617	84	N.D.	N.D.	N.D.	N.D.	N.D.	N.D.	N.D.	N.D.	N.D.
	San Roque	114,42	6,92	66,14	5,72	73,41	-39,74	52,74	462	61	89,88	13,75	73,30	5,62	72,79	-17,89	50,28	773	100
	Necoclí	75,60	15,14	65,00	4,58	80,38	4,34	53,12	438	55	99,49	28,39	80,16	3,09	79,73	-44,39	47,26	944	117
	San José de la Montaña	107,91	6,80	53,83	5,44	55,12	-48,02	51,61	569	78	110,08	6,20	64,40	6,94	53,13	-20,10	49,95	802	102
	Caceres	180,09	14,51	56,51	4,52	77,52	-85,09	53,25	428	54	90,38	18,63	52,91	8,80	78,73	-26,94	54,13	460	63
	Peque	79,34	7,72	82,60	0,78	68,54	-67,49	48,40	835	109	46,71	5,79	69,35	1,06	66,12	55,65	59,18	220	24
	Liborina	143,10	29,33	82,47	4,92	61,97	-136,66	43,97	935	115	89,23	28,73	79,07	9,75	71,54	-30,02	47,10	947	118
	Yolombo	124,84	15,44	64,43	7,60	66,81	1,95	50,94	637	87	53,01	13,85	67,41	5,95	77,59	-50,75	52,05	615	82
	El Bagre	211,31	12,02	73,65	14,02	53,38	-124,95	48,45	832	108	82,77	9,39	69,48	4,10	60,35	-318,19	49,34	840	106
	Remedios	74,59	5,50	47,31	41,89	53,41	21,17	61,88	92	8	61,83	3,77	58,61	5,04	57,44	10,32	53,36	512	72
	Caracolí	89,22	2,18	62,23	4,52	52,98	-245,97	50,64	664	90	84,06	1,60	67,16	5,22	73,81	-120,74	53,57	496	67
	Campamento	72,64	7,48	58,51	2,43	64,58	-24,30	51,86	547	74	115,20	8,62	61,06	4,09	58,22	-16,66	50,42	765	99
ARAUCA	Arauca	315,72	16,64	51,08	2,83	66,11	-181,70	51,28	608	7	140,51	13,16	15,65	6,32	81,09	-27,51	60,92	156	1
	Saravena	91,49	7,91	48,11	5,63	82,79	67,85	67,60	27	1	88,48	19,01	46,93	11,55	68,49	-34,31	53,73	486	4
	Fortul	93,60	-	82,49	2,31	78,44	-27,83	51,74	558	6	75,18	-	77,94	2,60	74,30	-0,54	51,81	639	5
	Tame	111,73	7,90	60,42	4,17	74,33	-6,50	53,37	419	4	81,14	6,15	78,78	5,38	70,06	9,50	51,79	643	6
	Puerto Rondón	75,18	-	75,69	0,44	84,15	0,65	53,57	408	3	75,42	-	56,02	1,00	82,82	-48,49	56,44	323	3
	Araucita	122,80	1,85	57,27	1,44	88,14	6,90	57,90	192	2	99,51	2,76	36,09	4,06	82,61	1,50	59,78	198	2
	Cravo Norte	96,79	9,07	68,29	0,47	83,99	-44,84	52,96	446	5	71,47	16,89	80,44	1,98	77,33	0,13	48,76	877	7
ATLANTICO	Piojó	90,81	2,58	63,61	6,30	70,01	24,92	57,38	211	3	N.D.	N.D.	N.D.	N.D.	N.D.	N.D.	N.D.	N.D.	N.D.

- 1/ Autofinanciación del funcionamiento = Gasto funcionamiento/ ingresos corrientes libre destinación * 100%
- 2/ Magnitud de la deuda = Saldo deuda / ingresos totales * 100%
- 3/ Dependencia de las transferencias = Transferencias / ingresos totales * 100%
- 4/ Dependencia de los recursos propios = Ingresos tributarios / ingresos totales * 100%
- 5/ Magnitud de la inversión = Inversión / gasto total * 100%
- 6/ Capacidad de ahorro = Ahorro corriente / ingresos corrientes * 100%
- 7/ Variable que resume los 6 indicadores anteriores en una sola medida, con escala de 0 a 100.

Resultados del desempeño fiscal de los municipios 2000-2003

DEPTO.	MUNICIPIO	2002										2003									
		Porcentaje de ingresos corrientes destinados a funcionamiento 1/	Magnitud de la deuda 2/	Porcentaje de ingresos que corresponden a transferencias 3/	Porcentaje de ingresos que corresponden a recursos propios 4/	Porcentaje del gasto total destinado a inversión 5/	Capacidad de ahorro 6/	Indicador de desempeño Fiscal 7/	Posición 2000 a nivel nacional	Posición a nivel departamental	Porcentaje de ingresos corrientes destinados a funcionamiento 1/	Magnitud de la deuda 2/	Porcentaje de ingresos que corresponden a transferencias 3/	Porcentaje de ingresos que corresponden a recursos propios 4/	Porcentaje del gasto total destinado a inversión 5/	Capacidad de ahorro 6/	Indicador de desempeño Fiscal 7/	Posición a nivel nacional	Posición a nivel departamental		
	Puerto Triunfo	92,95	6,58	41,31	11,35	77,09	12,53	60,26	276	25	118,21	4,68	46,24	8,10	76,38	-22,64	50,50	827	89		
	Cañasgordas	88,15	23,65	60,23	4,08	84,08	38,77	58,23	388	42	87,92	18,09	71,43	5,52	79,21	-3,63	50,25	833	90		
	San Pedro de Uraba	56,58	23,56	75,78	3,87	68,27	199,62	47,05	945	103	61,37	17,34	81,60	4,44	84,81	-1,38	50,14	838	91		
	Apartado	83,27	19,03	51,76	30,58	62,08	16,51	57,59	427	45	113,92	34,40	46,33	29,27	71,41	8,34	49,87	846	92		
	Cocorna	89,23	19,98	67,52	2,41	85,15	18,15	54,44	649	68	77,32	18,56	85,01	4,45	86,63	-13,97	49,68	854	93		
	Belmira	66,32	17,71	64,79	2,81	85,40	40,29	58,85	353	37	21,30	55,56	65,02	5,24	87,73	20,00	49,52	863	94		
	Murindo	113,63	-	99,66	0,03	76,85	-26,43	45,02	970	110	119,70	0,00	68,81	16,76	78,60	-35,69	49,28	868	95		
	Giraldo	85,97	7,56	62,85	1,74	89,93	46,41	62,55	180	13	111,64	13,73	76,27	2,71	79,77	25,01	49,03	875	96		
	Uramita	57,05	28,29	56,71	3,87	81,96	-33,33	51,50	842	87	79,20	30,03	70,54	3,20	80,34	-9,02	48,61	886	97		
	Toledo	93,61	6,58	76,06	1,55	76,83	30,53	55,93	542	59	78,61	19,31	83,89	1,50	82,62	-6,06	48,57	887	98		
	Pueblorrico	94,88	14,32	59,82	9,57	82,73	7,80	55,84	547	60	79,24	34,36	71,83	10,63	78,67	-15,82	48,56	888	99		
	Puerto Berrío	217,08	25,40	50,42	11,32	51,74	-46,71	27,08	1.013	119	111,12	25,50	49,57	20,16	65,56	4,82	48,52	890	100		
	Argelia	48,56	0,83	72,05	2,42	73,29	10,72	54,07	669	70	119,76	7,40	93,37	2,27	84,04	37,10	48,37	896	101		
	Sabanalarga	90,20	N.D.	N.D.	N.D.	82,04	N.D.	N.D.	N.D.	N.D.	90,47	16,25	83,22	3,34	80,95	-6,83	48,15	905	102		
	Segovia	95,94	18,20	62,75	8,49	56,10	9,50	48,07	932	100	100,92	24,81	52,32	10,65	75,40	-6,15	46,89	938	103		
	Nechí	N.D.	N.D.	N.D.	N.D.	N.D.	N.D.	N.D.	N.D.	N.D.	112,78	0,00	83,60	9,29	76,85	-19,28	46,83	942	104		
	Caucasia	53,03	44,52	44,71	25,03	70,42	32,00	56,96	468	52	62,87	129,36	50,08	24,02	79,95	25,46	46,39	949	105		
	Sonson	61,30	10,34	51,99	13,04	71,23	-6,42	55,22	593	62	110,34	15,98	68,39	18,04	72,28	8,80	45,87	958	106		
	Zaragoza	316,30	43,13	40,21	2,53	82,34	8,43	12,52	1.022	121	106,99	41,14	58,20	6,09	80,96	-72,62	44,67	978	107		
	San Andrés	87,85	30,84	59,63	4,11	80,71	-11,32	50,40	879	93	51,73	57,35	87,68	5,50	83,83	16,15	44,40	981	108		
	Buritica	82,02	12,53	61,81	0,72	86,26	42,81	60,46	268	23	112,42	21,75	80,53	1,00	84,01	-16,25	43,26	991	109		
	Fredonia	126,04	43,65	47,37	22,49	65,16	-35,86	44,78	971	111	117,19	42,89	54,77	21,10	67,15	-26,71	42,97	994	110		
	Abriaquí	219,00	7,80	59,96	5,65	52,07	-77,99	27,57	1.011	118	114,61	12,62	89,54	3,04	78,75	-29,54	42,51	996	111		
	Caicedo	98,43	1,69	83,08	2,46	72,09	-12,83	49,68	898	96	137,04	2,35	83,79	3,17	83,26	-5,61	41,54	1.004	112		
	Betania	92,69	24,12	68,64	11,42	78,68	-20,38	51,06	862	90	127,17	18,94	80,70	7,74	79,25	-22,83	41,07	1.005	113		
	Cisneros	105,37	8,50	30,89	5,52	78,85	-19,42	57,06	454	50	142,02	13,91	40,93	9,48	48,23	-113,27	40,35	1.013	114		
	San Roque	71,91	7,98	55,55	4,74	84,83	23,98	59,75	297	30	134,04	10,16	81,61	6,82	71,17	-60,24	39,63	1.017	115		
	Necoclí	59,97	34,76	77,09	5,04	72,10	-27,35	45,63	965	108	118,23	45,91	72,66	5,96	78,84	-39,80	38,86	1.023	116		
	San José de la Montaña	148,21	7,42	63,15	6,34	68,25	0,92	42,91	986	113	148,82	7,38	60,49	8,25	59,74	-24,39	38,80	1.025	117		
	Caceres	N.D.	N.D.	N.D.	N.D.	98,24	N.D.	N.D.	N.D.	N.D.	163,82	13,85	40,58	5,95	65,92	-73,87	38,39	1.029	118		
	Peque	111,68	6,68	80,46	2,62	81,01	-23,89	48,31	925	98	141,98	7,50	87,39	1,64	75,93	-49,63	37,55	1.036	119		
	Liborina	65,51	22,87	62,18	8,21	70,18	-18,13	50,36	884	94	144,78	23,34	72,78	5,77	73,25	-69,76	36,63	1.040	120		
	Yolombo	37,91	28,80	64,59	9,84	87,93	51,28	60,15	281	26	159,97	24,85	60,97	9,07	77,62	-42,35	36,42	1.041	121		
	El Bagre	68,10	4,14	63,66	3,37	74,52	-10,44	53,48	718	73	174,20	13,84	77,85	4,59	80,23	10,41	34,21	1.047	122		
	Remedios	93,23	19,40	39,08	4,73	53,00	-42,96	51,19	855	88	184,72	19,01	37,91	7,08	61,14	5,42	33,88	1.048	123		
	Caracolí	330,28	1,13	36,88	3,17	71,34	-77,12	15,13	1.020	120	181,27	13,17	68,49	7,97	77,74	-47,13	32,89	1.051	124		
	Campamento	83,12	0,79	60,28	3,06	62,27	-8,12	52,52	778	79	N.D.	N.D.	N.D.	N.D.	N.D.	N.D.	N.D.	N.D.	125		
ARAUCA	Arauca	86,24	4,06	17,96	5,79	89,51	10,59	65,28	100	1	70,57	3,29	16,60	8,04	89,24	39,59	70,48	34	1		
	Saravena	73,49	7,68	38,91	11,83	87,74	27,64	64,66	116	2	54,61	8,77	49,39	14,03	84,30	35,71	63,85	132	2		
	Fortul	N.D.	N.D.	N.D.	N.D.	N.D.	N.D.	N.D.	N.D.	N.D.	60,90	0,00	66,48	6,91	89,30	31,87	61,82	205	3		
	Tame	77,83	1,01	50,74	4,26	88,98	-16,01	58,66	368	5	87,09	0,00	79,68	10,77	82,55	13,16	55,89	512	4		
	Puerto Rondón	46,99	-	53,41	0,94	87,62	41,21	64,09	129	3	88,06	4,72	73,93	1,33	86,61	3,15	53,32	669	5		
	Araucita	N.D.	N.D.	N.D.	N.D.	N.D.	N.D.	N.D.	N.D.	N.D.	130,43	0,00	36,94	4,52	87,14	3,63	52,14	731	6		
	Cravo Norte	71,44	-	78,87	0,96	88,34	46,51	61,02	244	4	N.D.	N.D.	N.D.	N.D.	N.D.	N.D.	N.D.	N.D.	7		
ATLANTICO	Piojó	N.D.	N.D.	N.D.	N.D.	N.D.	N.D.	N.D.	N.D.	N.D.	50,50	20,38	64,74	4,95	86,34	69,77	63,48	144	1		

Resultados del desempeño fiscal de los municipios 2000-2003

DEPTO.	MUNICIPIO	2000								2001									
		Porcentaje de ingresos corrientes destinados a funcionamiento 1/	Magnitud de la deuda 2/	Porcentaje de ingresos que corresponden a transferencias 3/	Porcentaje de ingresos que corresponden a recursos propios 4/	Porcentaje del gasto total destinado a inversión 5/	Capacidad de ahorro 6/	Indicador de desempeño Fiscal 7/	Posición a nivel nacional	Posición a nivel departamental	Porcentaje de ingresos corrientes destinados a funcionamiento 1/	Magnitud de la deuda 2/	Porcentaje de ingresos que corresponden a transferencias 3/	Porcentaje de ingresos que corresponden a recursos propios 4/	Porcentaje del gasto total destinado a inversión 5/	Capacidad de ahorro 6/	Indicador de desempeño Fiscal 7/	Posición a nivel nacional	Posición a nivel departamental
	Puerto Colombia	94,56	17,15	57,01	35,94	57,21	-0,37	54,56	341	4	74,44	7,96	47,24	39,28	62,63	11,72	61,09	146	1
	Soledad	101,46	-	78,53	15,42	75,32	-21,20	53,94	385	5	67,78	19,51	58,03	30,92	58,17	-27,44	53,33	516	8
	Malambo	N.D.	N.D.	N.D.	N.D.	N.D.	N.D.	N.D.	N.D.	N.D.	87,46	10,21	69,62	21,00	70,04	-91,07	53,56	499	7
	Santo Tomas	156,19	17,77	83,88	12,85	59,59	-120,99	46,73	895	13	86,76	9,94	83,57	12,35	75,22	-28,45	50,86	728	13
	Luruaco	95,89	7,28	85,76	5,67	79,70	-25,10	50,66	662	9	77,93	4,75	85,94	8,18	80,34	-17,29	51,61	661	11
	Sabanagrande	141,07	9,81	84,89	5,65	79,59	-122,67	50,23	696	10	115,11	4,04	63,92	7,09	78,74	-61,42	54,73	422	6
	Tubara	73,99	5,88	74,95	19,61	74,05	22,57	57,48	208	2	81,06	4,87	73,23	16,44	82,04	24,41	59,05	225	2
	Juan de Acosta	93,18	8,03	78,19	18,98	68,04	-16,30	51,94	540	7	80,91	4,62	66,39	10,64	82,50	-24,73	55,49	375	4
	Galapa	61,38	21,13	57,10	25,29	64,41	2,43	53,69	402	6	54,36	12,28	49,23	13,00	74,10	6,31	56,76	305	3
	Polo Nuevo	151,70	8,70	87,61	5,51	57,34	-383,20	46,23	907	14	141,74	14,10	85,73	3,75	73,67	-137,21	48,01	925	16
	Repelon	214,44	19,81	92,81	2,16	69,08	-165,52	44,69	929	16	N.D.	N.D.	N.D.	N.D.	N.D.	N.D.	N.D.	N.D.	N.D.
	Campo de la Cruz	170,93	24,89	89,88	2,15	72,35	-104,92	44,85	927	15	N.D.	N.D.	N.D.	N.D.	N.D.	N.D.	N.D.	N.D.	N.D.
	Candelaria	N.D.	N.D.	N.D.	N.D.	N.D.	N.D.	N.D.	N.D.	N.D.	N.D.	N.D.	N.D.	N.D.	N.D.	N.D.	N.D.	N.D.	N.D.
	Suan	36,71	24,69	84,90	6,55	81,25	-23,84	48,02	849	12	56,94	14,92	93,10	3,57	82,31	-21,59	48,20	917	15
	Barranquilla	46,30	44,95	48,66	23,73	78,14	40,97	58,74	164	1	67,72	87,65	52,70	37,31	75,26	45,48	52,73	572	10
	Palmar de Varela	120,64	24,14	94,11	1,90	65,72	-129,20	43,25	938	17	106,33	25,78	82,62	2,68	54,06	-252,91	42,97	990	17
	Baranoa	110,74	22,95	69,39	17,93	54,06	-83,49	48,06	848	11	80,08	12,01	67,46	9,87	68,02	-30,20	51,41	686	12
	Santa Lucia	N.D.	N.D.	N.D.	N.D.	N.D.	N.D.	N.D.	N.D.	N.D.	N.D.	N.D.	N.D.	N.D.	N.D.	N.D.	N.D.	N.D.	N.D.
	Manatí	167,91	9,71	67,50	5,43	70,36	-54,48	51,36	594	8	97,30	14,84	79,44	2,08	79,56	-21,62	49,66	822	14
	Ponedera	N.D.	N.D.	N.D.	N.D.	N.D.	N.D.	N.D.	N.D.	N.D.	N.D.	N.D.	N.D.	N.D.	N.D.	N.D.	N.D.	N.D.	N.D.
	Usiacurí	N.D.	N.D.	N.D.	N.D.	N.D.	N.D.	N.D.	N.D.	N.D.	122,84	-	79,82	6,96	78,44	-45,23	52,88	128	9
	Sabanalarga	N.D.	N.D.	N.D.	N.D.	N.D.	N.D.	N.D.	N.D.	N.D.	146,39	7,73	52,98	9,19	74,72	-75,59	55,40	382	5
BOGOTA	Bogota	58,69	25,72	24,83	43,50	78,25	29,35	67,45	29	1	57,21	31,46	25,06	44,06	72,41	27,63	65,21	60	1
BOLIVAR	Cantagallo	125,12	1,32	61,97	0,35	87,56	-73,57	55,90	274	4	80,55	0,64	40,20	1,07	91,11	-21,08	60,23	180	3
	El Carmen de Bolívar	284,69	6,08	87,92	6,21	83,91	-229,86	50,99	633	8	69,87	2,40	84,07	4,20	88,99	18,24	55,98	342	5
	El Guamo	N.D.	N.D.	N.D.	N.D.	N.D.	N.D.	N.D.	N.D.	N.D.	54,67	12,52	93,93	1,70	84,07	11,29	50,26	775	19
	Cartagena	60,53	27,31	50,89	30,86	74,61	40,30	62,07	88	1	62,48	22,59	46,56	31,27	80,87	53,14	66,74	45	1
	San Cristobal	82,12	18,78	78,55	0,59	71,34	-45,98	47,46	870	20	N.D.	N.D.	N.D.	N.D.	N.D.	N.D.	N.D.	N.D.	N.D.
	Santa Rosa del Sur	80,44	5,04	64,77	10,73	85,20	23,83	59,86	130	3	92,41	4,50	59,25	9,94	74,58	-38,10	55,19	397	6
	Maria la Baja	134,89	25,17	91,37	6,27	72,41	-112,94	45,31	922	26	148,24	23,08	89,95	4,73	59,65	-122,00	43,50	985	31
	Simití	75,13	2,57	89,06	3,54	79,24	-13,45	50,57	669	10	82,85	2,86	78,93	2,90	78,70	-13,63	51,92	626	16
	Zambrano	109,63	11,10	94,28	1,67	64,02	-172,69	45,30	923	27	90,37	9,81	91,63	3,63	77,82	-48,73	48,62	887	25
	Pinillos	N.D.	N.D.	N.D.	N.D.	N.D.	N.D.	N.D.	N.D.	N.D.	47,83	0,44	89,26	0,08	76,22	-125,69	49,86	809	20
	San Pablo	73,84	2,79	78,88	7,47	81,65	10,65	54,85	325	5	88,93	0,22	52,80	5,45	86,47	-13,73	58,25	249	4
	Cordoba	114,60	5,76	93,87	1,44	77,87	-30,66	48,62	829	17	106,83	3,90	83,36	1,38	81,25	4,12	51,84	637	17
	Magangué	105,43	62,46	80,74	12,03	67,18	-73,97	40,30	950	31	96,33	45,21	70,25	8,12	81,36	2,96	47,32	943	30
	Soplaviento	500,00	26,19	88,56	0,26	56,03	-459,54	41,18	947	30	N.D.	N.D.	N.D.	N.D.	N.D.	N.D.	N.D.	N.D.	N.D.
	Morales	78,23	3,00	87,37	1,99	81,43	-11,74	50,87	645	9	N.D.	N.D.	N.D.	N.D.	N.D.	N.D.	N.D.	N.D.	N.D.
	Altos del Rosario	N.D.	N.D.	N.D.	N.D.	N.D.	N.D.	N.D.	N.D.	N.D.	69,26	10,20	92,73	1,38	80,60	-31,94	48,47	899	26
	Arjona	N.D.	N.D.	N.D.	N.D.	N.D.	N.D.	N.D.	N.D.	N.D.	N.D.	N.D.	N.D.	N.D.	N.D.	N.D.	N.D.	N.D.	N.D.
	Turbana	146,58	5,89	69,58	8,50	58,26	-49,17	50,24	695	12	92,27	3,89	77,99	6,88	81,08	-41,22	52,93	551	11
	Mahates	N.D.	N.D.	N.D.	N.D.	N.D.	N.D.	N.D.	N.D.	N.D.	79,14	2,88	74,89	5,72	79,75	-36,73	53,19	528	9
	Mompós	162,37	22,47	89,66	4,61	73,17	-120,09	45,88	917	25	95,13	11,93	67,33	4,66	78,52	-67,61	52,36	598	14
	Turbaco	61,65	13,23	59,64	31,21	74,66	29,21	61,60	96	2	N.D.	N.D.	N.D.	N.D.	N.D.	N.D.	N.D.	N.D.	N.D.
	Calamar	74,03	268,99	50,40	47,32	66,20	-368,70	43,88	937	28	N.D.	N.D.	N.D.	N.D.	N.D.	N.D.	N.D.	N.D.	N.D.

- 1/ Autofinanciación del funcionamiento = Gasto funcionamiento / ingresos corrientes libre destinación * 100%
2/ Magnitud de la deuda = Saldo deuda / ingresos totales * 100%
3/ Dependencia de las transferencias = Transferencias / ingresos totales * 100%
4/ Dependencia de los recursos propios = Ingresos tributarios / ingresos totales * 100%
5/ Magnitud de la inversión = Inversión / gasto total * 100%
6/ Capacidad de ahorro = Ahorro corriente / ingresos corrientes * 100%
7/ Variable que resume los 6 indicadores anteriores en una sola medida, con escala de 0 a 100.

Resultados del desempeño fiscal de los municipios 2000-2003

DEPTO.	MUNICIPIO	2002								2003									
		Porcentaje de ingresos corrientes destinados a funcionamiento 1/	Magnitud de la deuda 2/	Porcentaje de ingresos que corresponden a transferencias 3/	Porcentaje de ingresos que corresponden a recursos propios 4/	Porcentaje del gasto total destinado a inversión 5/	Capacidad de ahorro 6/	Indicador de desempeño Fiscal 7/	Posición 2000 a nivel nacional	Posición a nivel departamental	Porcentaje de ingresos corrientes destinados a funcionamiento 1/	Magnitud de la deuda 2/	Porcentaje de ingresos que corresponden a transferencias 3/	Porcentaje de ingresos que corresponden a recursos propios 4/	Porcentaje del gasto total destinado a inversión 5/	Capacidad de ahorro 6/	Indicador de desempeño Fiscal 7/	Posición a nivel nacional	Posición a nivel departamental
	Puerto Colombia	102,92	8,08	44,92	29,85	69,38	-9,96	57,76	417	6	98,77	7,50	47,91	45,88	61,01	3,46	57,80	387	2
	Soledad	53,82	9,38	66,45	29,23	71,97	38,41	61,88	214	2	66,81	12,56	76,11	18,52	82,74	25,29	57,78	388	3
	Malambo	64,98	6,51	63,89	22,76	79,81	20,70	60,30	274	4	75,04	3,91	66,24	32,46	56,36	18,13	57,65	391	4
	Santo Tomas	N.D.	N.D.	N.D.	N.D.	94,12	N.D.	N.D.	N.D.	N.D.	71,22	2,90	82,93	10,38	85,52	11,99	55,52	538	5
	Luruaco	113,92	3,19	66,56	4,50	84,24	-3,01	51,58	839	14	75,98	0,00	78,52	6,86	84,34	3,53	54,66	583	6
	Sabanagrande	64,71	2,96	69,45	10,64	86,37	19,13	58,94	347	5	68,11	1,96	84,02	10,77	82,01	9,10	54,55	591	7
	Tubara	49,72	2,68	82,26	10,11	87,47	50,31	61,94	209	1	89,47	0,00	86,10	13,82	85,24	3,59	53,85	640	8
	Juan de Acosta	66,14	3,77	52,80	7,50	88,04	17,15	60,88	248	3	83,93	5,56	82,67	15,05	76,09	7,87	53,62	656	9
	Galapa	88,55	29,20	58,25	23,39	76,38	15,54	55,77	553	7	40,90	27,24	65,02	19,27	73,51	9,71	53,00	686	10
	Polo Nuevo	77,76	6,29	73,63	3,80	84,99	-26,76	53,34	730	10	94,31	6,09	91,39	4,32	82,25	23,00	51,90	744	11
	Repelon	114,08	5,81	95,67	1,84	86,31	-21,82	46,39	958	17	95,50	1,02	95,98	1,43	86,71	-11,12	48,54	889	12
	Campo de la Cruz	99,39	13,67	93,53	2,93	86,01	-31,10	48,08	931	15	80,84	16,57	95,34	2,02	88,61	-10,63	48,35	897	13
	Candelaria	N.D.	7,10	96,48	3,46	100,00	100,00	N.D.	N.D.	N.D.	87,44	8,91	97,24	2,66	80,06	-26,75	47,62	918	14
	Suan	50,32	11,58	97,17	1,65	86,50	22,09	52,00	814	12	75,73	21,19	96,25	3,15	82,93	-10,96	46,59	948	15
	Barranquilla	56,92	67,54	51,79	35,96	73,59	29,21	53,52	714	9	80,75	60,05	59,51	36,34	75,07	32,12	45,92	957	16
	Palmar de Varela	183,31	10,45	92,74	1,50	71,19	-125,34	30,89	1.009	18	100,15	5,15	97,36	2,60	79,09	-34,75	45,55	962	17
	Baranoa	70,63	8,19	74,43	9,57	78,00	-20,80	52,64	773	11	132,25	7,57	61,46	10,70	75,04	-4,08	44,93	971	18
	Santa Lucia	65,45	N.D.	N.D.	N.D.	N.D.	N.D.	N.D.	N.D.	N.D.	114,25	2,67	99,11	0,82	84,44	-43,87	43,48	990	19
	Manatí	103,31	7,80	95,50	3,22	77,49	-37,56	46,75	949	16	114,21	3,54	94,44	2,55	71,43	-52,16	42,16	1.001	20
	Ponedera	70,48	N.D.	N.D.	N.D.	N.D.	N.D.	N.D.	N.D.	N.D.	130,69	14,73	91,96	2,17	82,17	-42,43	38,92	1.022	21
	Usiacuri	80,37	2,96	88,37	5,81	84,96	20,43	55,13	598	8	163,79	2,84	97,13	2,27	71,23	-101,17	31,76	1.053	22
	Sabanalarga	97,04	5,65	83,49	9,72	79,67	-32,49	51,60	838	13	222,63	5,14	70,24	10,03	67,14	-87,68	24,28	1.069	23
BOGOTA	Bogota	52,61	24,64	31,89	37,64	76,05	44,28	67,54	51	1	41,24	24,20	30,94	45,28	80,61	66,54	73,26	14	1
BOLIVAR	Cantagallo	111,88	-	41,25	1,12	90,29	14,76	59,30	322	6	80,32	2,78	39,81	2,06	89,29	16,86	62,39	182	1
	El Carmen de Bolívar	74,57	0,62	81,13	3,35	92,02	6,55	55,32	586	19	19,24	7,49	96,79	3,18	85,48	78,98	61,77	208	2
	El Guamo	73,06	-	97,53	1,08	87,46	-1,79	50,68	872	27	37,55	0,00	81,51	0,85	87,71	50,25	61,06	235	3
	Cartagena	64,21	20,76	55,87	32,58	73,02	44,44	62,24	192	2	59,36	12,63	56,80	32,59	70,34	31,15	60,25	259	4
	San Cristóbal	93,53	9,13	82,81	0,84	76,03	-39,48	49,38	906	29	55,52	8,17	76,28	2,18	83,08	45,43	59,08	298	5
	Santa Rosa del Sur	68,47	-	62,31	7,73	83,82	16,96	59,37	320	5	75,44	0,00	76,87	13,15	81,06	20,79	58,09	360	6
	Maria la Baja	87,31	5,14	71,16	2,62	89,32	43,25	61,22	231	4	43,76	9,48	92,25	4,96	82,84	48,29	57,18	425	7
	Simití	68,60	0,05	81,69	3,50	87,89	26,94	57,85	411	10	81,78	0,00	67,91	5,86	86,99	5,30	56,89	441	8
	Zambrano	62,49	3,27	84,99	2,97	86,11	21,11	55,44	575	18	58,65	3,66	84,52	3,92	84,18	27,46	56,26	475	9
	Pinillos	66,36	3,74	75,66	0,11	93,34	22,42	57,78	415	11	53,73	1,17	93,74	0,45	92,46	27,01	56,02	502	10
	San Pablo	75,48	3,57	86,89	6,00	85,82	27,35	56,51	496	15	83,68	7,38	85,83	7,47	85,50	20,94	55,17	559	11
	Cordoba	86,32	2,53	69,55	3,94	88,94	42,58	62,00	202	3	83,93	0,00	83,41	6,04	81,41	11,89	54,56	590	12
	Magangue	67,71	31,53	69,63	5,91	91,12	25,07	54,65	631	21	35,11	34,32	94,19	4,34	94,62	44,27	53,59	657	13
	Soplaviento	63,47	12,51	87,84	1,16	76,30	-13,15	48,07	933	31	63,32	6,28	95,66	2,43	82,06	27,92	53,50	663	14
	Morales	98,18	N.D.	N.D.	N.D.	N.D.	N.D.	N.D.	N.D.	N.D.	91,13	1,99	73,62	2,24	86,08	-0,08	52,81	696	15
	Altos del Rosario	49,82	4,70	84,75	0,90	87,06	24,29	55,53	571	17	57,89	9,16	96,88	1,78	87,33	16,84	51,83	748	16
	Arjona	89,11	4,31	80,91	5,81	89,25	20,31	55,93	541	16	67,25	7,73	92,02	6,09	89,53	-126,94	51,30	772	17
	Turbana	75,55	3,48	78,43	6,46	88,98	21,12	57,49	433	13	76,14	19,84	86,70	7,44	79,25	17,94	51,23	777	18
	Mahates	70,53	-	77,75	6,59	87,01	19,53	57,68	422	12	93,76	0,00	84,60	8,91	78,37	-12,50	50,71	813	19
	Mompós	37,62	N.D.	N.D.	N.D.	84,98	N.D.	N.D.	N.D.	N.D.	90,12	7,49	88,49	9,95	84,13	-5,20	50,60	821	20
	Turbaco	47,73	3,35	59,58	30,64	79,91	46,26	66,86	58	1	118,61	3,04	58,41	33,37	60,00	-9,85	50,19	835	21
	Calamar	57,91	N.D.	N.D.	N.D.	N.D.	N.D.	N.D.	N.D.	N.D.	56,71	20,54	95,01	4,81	82,91	15,46	49,59	858	22

Resultados del desempeño fiscal de los municipios 2000-2003

DEPTO.	MUNICIPIO	2000								2001									
		Porcentaje de ingresos corrientes destinados a funcionamiento 1/	Magnitud de la deuda 2/	Porcentaje de ingresos que corresponden a transferencias 3/	Porcentaje de ingresos que corresponden a recursos propios 4/	Porcentaje del gasto total destinado a inversión 5/	Capacidad de ahorro 6/	Indicador de desempeño Fiscal 7/	Posición a nivel nacional	Posición a nivel departamental	Porcentaje de ingresos corrientes destinados a funcionamiento 1/	Magnitud de la deuda 2/	Porcentaje de ingresos que corresponden a transferencias 3/	Porcentaje de ingresos que corresponden a recursos propios 4/	Porcentaje del gasto total destinado a inversión 5/	Capacidad de ahorro 6/	Indicador de desempeño Fiscal 7/	Posición a nivel nacional	Posición a nivel departamental
	Hatillo de Loba	83,86	17,41	88,74	0,29	84,15	18,43	51,08	624	7	N.D.	N.D.	N.D.	N.D.	N.D.	N.D.	N.D.	N.D.	
	Arenal	108,82	-	84,79	1,25	73,93	-18,00	50,42	681	11	82,92	3,30	74,59	2,03	83,35	0,00	53,17	530	10
	Santa Catalina	N.D.	N.D.	N.D.	N.D.	N.D.	N.D.	N.D.	N.D.	N.D.	N.D.	N.D.	N.D.	N.D.	N.D.	N.D.	N.D.	N.D.	
	San Martín de Loba	90,31	8,89	98,29	0,59	72,21	-106,75	46,30	904	24	81,55	4,90	91,10	0,09	76,94	-25,34	48,87	873	23
	Santa Rosa	87,64	19,58	87,59	8,79	83,05	-0,06	49,20	789	14	63,31	15,04	86,98	4,71	69,23	3,37	47,66	937	29
	Tiquisio	N.D.	N.D.	N.D.	N.D.	N.D.	N.D.	N.D.	N.D.	N.D.	N.D.	N.D.	N.D.	N.D.	N.D.	N.D.	N.D.	N.D.	
	Cicuco	N.D.	N.D.	N.D.	N.D.	N.D.	N.D.	N.D.	N.D.	N.D.	88,66	13,28	92,83	0,98	84,12	-78,97	48,42	901	27
	Achi	120,52	1,27	98,14	0,01	84,49	-37,23	49,63	756	13	77,22	0,27	86,50	0,02	87,82	-19,05	52,26	607	15
	San Jacinto del Cauca	N.D.	N.D.	N.D.	N.D.	N.D.	N.D.	N.D.	N.D.	N.D.	180,38	-	98,78	1,06	8,00	-7.303,54	36,99	1.001	34
	El Peñon	128,30	13,65	96,17	1,07	79,09	-48,92	46,93	890	22	51,26	16,13	89,29	0,11	86,70	-22,93	48,75	878	24
	San Fernando	110,94	-	98,01	0,68	69,73	-105,42	47,53	866	19	N.D.	N.D.	N.D.	N.D.	N.D.	N.D.	N.D.	N.D.	N.D.
	Barranco de Loba	N.D.	N.D.	N.D.	N.D.	N.D.	N.D.	N.D.	N.D.	N.D.	85,75	1,60	68,44	1,03	85,70	-27,15	54,68	427	7
	San Estanislao	84,16	12,64	75,22	2,52	79,15	11,93	52,60	478	6	82,25	8,69	54,67	6,50	80,04	50,60	63,40	85	2
	Rio Viejo	N.D.	N.D.	N.D.	N.D.	N.D.	N.D.	N.D.	N.D.	N.D.	62,86	1,14	81,69	0,32	85,46	-17,27	52,51	591	13
	Regidor	131,45	25,62	92,19	1,05	55,24	-107,53	41,37	946	29	81,98	24,82	95,49	0,14	69,06	-47,83	43,23	987	32
	Villanueva	117,82	8,05	91,79	1,04	79,08	-41,38	48,66	826	16	117,18	7,71	92,47	1,05	74,08	-82,12	47,78	931	28
	Margarita	N.D.	N.D.	N.D.	N.D.	N.D.	N.D.	N.D.	N.D.	N.D.	77,19	3,14	93,49	2,10	81,01	-6,47	49,83	813	21
	San Juan Nepomuceno	100,75	23,58	81,85	4,60	76,67	-32,15	47,61	864	18	82,16	11,17	62,31	4,58	81,31	-31,15	53,74	484	8
	Clemencia	N.D.	N.D.	N.D.	N.D.	N.D.	N.D.	N.D.	N.D.	N.D.	131,70	33,73	87,64	0,93	56,70	-110,86	40,83	997	33
	Arroyohondo	359,91	-	89,86	0,67	59,91	-293,13	46,72	896	23	288,16	5,21	63,25	0,35	67,79	-285,49	51,37	693	18
	Talagua Nuevo	120,05	-	88,71	0,09	69,38	-162,78	48,83	816	15	79,79	5,34	89,72	0,62	79,30	-25,73	49,49	831	22
	Montecristo	151,16	8,63	100,00	-	79,16	-39,58	47,04	889	21	N.D.	N.D.	N.D.	N.D.	N.D.	N.D.	N.D.	N.D.	N.D.
	San Jacinto	N.D.	N.D.	N.D.	N.D.	N.D.	N.D.	N.D.	N.D.	N.D.	113,87	1,31	72,80	0,84	77,90	-69,72	52,67	575	12
BOYACA	Tuta	64,25	7,77	70,40	27,66	81,80	38,52	62,96	66	17	59,20	2,95	73,97	20,95	77,53	30,74	60,25	178	24
	Nobsa	61,87	-	32,68	44,98	77,08	64,50	76,44	2	1	49,60	-	17,64	48,66	69,72	52,50	76,31	4	2
	Tibasosa	31,19	6,48	57,04	30,04	83,74	59,38	69,28	18	3	27,44	5,56	34,29	56,61	74,92	67,42	77,17	2	1
	Paipa	94,53	19,04	46,15	30,43	64,93	30,76	61,15	106	20	63,49	10,89	40,73	18,84	54,72	45,03	62,11	119	19
	San Miguel de Sema	48,51	1,59	71,99	18,93	84,23	68,58	67,51	28	4	55,04	2,05	59,27	20,43	77,62	29,52	62,48	109	15
	Chiscas	80,27	-	85,94	4,19	82,91	26,37	56,37	247	42	54,28	-	93,71	4,13	78,61	-0,73	50,30	771	87
	Sogamoso	88,96	20,50	41,39	36,98	66,50	28,67	62,64	78	18	76,16	15,66	39,54	53,70	53,44	25,75	63,91	78	11
	Garagoa	46,59	2,56	58,46	17,80	79,13	57,98	66,78	32	6	52,73	4,32	53,47	15,01	79,56	29,55	62,42	112	16
	Paya	63,77	3,69	71,98	0,21	89,65	8,57	55,60	297	44	56,00	5,84	84,40	0,27	84,11	12,70	52,98	546	51
	Samaca	110,06	-	64,92	14,84	76,49	12,67	58,16	181	31	87,66	1,56	54,58	22,58	72,72	30,01	62,91	95	14
	Chiquinquirá	64,62	7,08	47,90	37,07	67,75	32,75	64,92	44	9	73,17	6,30	40,71	46,44	55,06	21,23	63,81	79	12
	Guateque	84,39	7,26	59,99	24,30	67,77	6,80	56,84	228	41	57,04	5,09	42,79	38,82	59,33	58,05	68,92	25	4
	Santa María	102,90	9,48	73,95	18,27	74,50	24,68	57,15	220	38	68,07	5,08	81,70	14,88	67,91	8,66	52,59	585	57
	Socha	60,11	4,21	83,22	3,40	81,69	-9,70	51,58	574	79	68,52	1,37	85,28	5,57	76,72	-14,12	51,30	697	74
	Oicatá	78,13	7,66	81,83	6,24	75,95	-3,72	50,67	658	96	N.D.	N.D.	N.D.	N.D.	N.D.	N.D.	N.D.	N.D.	N.D.
	Duitama	81,38	11,40	39,68	45,25	48,78	17,34	61,19	104	19	N.D.	N.D.	N.D.	N.D.	N.D.	N.D.	N.D.	N.D.	N.D.
	Leiva	84,89	7,58	54,22	16,51	79,96	18,47	60,29	119	23	88,26	3,40	38,79	14,18	77,95	31,57	64,81	66	7
	Miraflores	21,99	-	68,27	28,25	77,94	41,41	64,62	47	10	84,77	-	39,18	43,55	63,95	42,85	69,60	20	3
	El Espino	80,34	-	87,44	3,02	83,52	-12,52	51,93	543	74	72,66	3,24	84,05	3,12	76,74	-15,14	50,75	738	79
	Gameza	56,81	5,75	85,13	3,02	80,30	51,83	58,79	162	28	76,35	3,45	81,15	3,22	79,04	26,56	55,72	356	36
	Tunja	62,17	52,78	33,31	42,18	64,94	22,74	57,69	199	34	44,79	51,25	23,30	50,32	50,62	14,47	57,19	290	32
	Sutamarchán	76,94	13,24	74,22	8,42	79,87	20,13	55,02	320	47	75,23	7,35	83,82	7,25	72,39	-22,30	49,98	796	94

- 1/ Autofinanciación del funcionamiento = Gasto funcionamiento / ingresos corrientes libre destinación * 100%
2/ Magnitud de la deuda = Saldo deuda / ingresos totales * 100%
3/ Dependencia de las transferencias = Transferencias / ingresos totales * 100%
4/ Dependencia de los recursos propios = Ingresos tributarios / ingresos totales * 100%
5/ Magnitud de la inversión = Inversión / gasto total * 100%
6/ Capacidad de ahorro = Ahorro corriente / ingresos corrientes * 100%
7/ Variable que resume los 6 indicadores anteriores en una sola medida, con escala de 0 a 100.

Resultados del desempeño fiscal de los municipios 2000-2003

DEPTO.	MUNICIPIO	2002									2003								
		Porcentaje de ingresos corrientes destinados a funcionamiento 1/	Magnitud de la deuda 2/	Porcentaje de ingresos que corresponden a transferencias 3/	Porcentaje de ingresos que corresponden a recursos propios 4/	Porcentaje del gasto total destinado a inversión 5/	Capacidad de ahorro 6/	Indicador de desempeño Fiscal 7/	Posición 2000 a nivel nacional	Posición a nivel departamental	Porcentaje de ingresos corrientes destinados a funcionamiento 1/	Magnitud de la deuda 2/	Porcentaje de ingresos que corresponden a transferencias 3/	Porcentaje de ingresos que corresponden a recursos propios 4/	Porcentaje del gasto total destinado a inversión 5/	Capacidad de ahorro 6/	Indicador de desempeño Fiscal 7/	Posición a nivel nacional	Posición a nivel departamental
	Hatillo de Loba	N.D.	N.D.	N.D.	N.D.	N.D.	N.D.	N.D.	N.D.	N.D.	97,80	8,04	89,53	0,40	80,43	19,00	49,56	859	23
	Arenal	85,16	-	79,83	1,39	78,82	7,05	53,18	739	24	103,23	0,00	92,59	0,76	85,87	11,42	49,24	869	24
	Santa Catalina	N.D.	N.D.	N.D.	N.D.	N.D.	N.D.	N.D.	N.D.	N.D.	91,36	7,16	89,52	7,24	77,69	-9,30	48,72	885	25
	San Martín de Loba	100,79	3,95	96,04	0,17	81,23	-40,51	47,95	934	32	97,61	1,94	89,50	0,70	83,81	-33,32	48,37	895	26
	Santa Rosa	54,41	11,41	72,09	7,44	85,42	29,90	57,98	405	9	67,19	26,83	87,04	6,08	84,31	0,51	47,81	913	27
	Tiquisio	N.D.	N.D.	N.D.	N.D.	N.D.	N.D.	N.D.	N.D.	N.D.	73,79	13,99	88,76	0,51	76,71	-6,50	47,61	919	28
	Cicuco	110,07	4,39	78,99	1,21	79,63	-48,35	48,79	917	30	93,70	2,78	91,14	2,33	73,86	-28,15	47,34	923	29
	Achi	64,45	23,42	90,35	0,30	90,32	10,79	49,57	901	28	66,65	29,63	99,40	0,51	88,72	14,37	47,34	924	30
	San Jacinto del Cauca	N.D.	N.D.	N.D.	N.D.	N.D.	N.D.	N.D.	N.D.	N.D.	89,21	24,65	67,18	13,28	50,06	8,90	47,24	930	31
	El Peñon	227,84	14,66	93,99	0,26	78,42	-189,77	22,88	1.016	37	84,30	15,52	94,90	4,15	72,62	-20,43	46,27	950	32
	San Fernando	112,68	18,19	81,62	0,64	89,85	-78,60	47,00	947	34	75,20	24,86	97,67	1,83	79,70	-15,43	44,94	970	33
	Barranco de Loba	34,68	2,06	94,60	0,78	84,28	57,03	59,09	334	7	109,75	2,14	94,22	0,69	82,37	-12,60	44,89	972	34
	San Estanislao	47,11	5,56	87,02	5,23	84,62	19,25	54,53	642	22	113,71	3,08	94,12	3,33	70,09	-46,33	42,31	998	35
	Rio Viejo	75,84	-	93,26	3,20	87,96	2,37	52,15	807	26	122,42	0,00	95,76	0,23	81,66	-10,34	42,28	1.000	36
	Regidor	81,17	13,90	98,08	0,44	81,81	-39,48	47,00	946	33	59,20	37,10	99,11	0,88	75,46	-14,86	41,61	1.003	37
	Villanueva	72,90	0,37	60,11	1,57	90,10	-0,24	57,05	457	14	126,32	17,69	88,93	1,12	78,40	2,04	39,26	1.020	38
	Margarita	64,91	0,68	89,32	0,91	80,61	53,55	59,03	340	8	139,41	2,45	98,49	0,61	84,57	-56,46	38,51	1.028	39
	San Juan Nepomuceno	78,71	2,87	81,40	3,45	85,19	1,34	52,92	755	25	146,05	1,47	96,46	2,84	83,09	1,37	38,00	1.031	40
	Clemencia	107,20	15,02	76,55	8,14	67,68	-35,16	46,88	948	35	170,00	8,07	62,27	6,27	65,46	-62,78	34,75	1.046	41
	Arroyohondo	48,54	-	97,33	2,67	86,37	22,00	54,22	662	23	196,92	0,00	99,26	0,51	76,48	-147,56	25,84	1.063	42
	Talagua Nuevo	220,02	0,84	79,74	0,70	70,13	131,87	27,75	1.010	36	258,27	2,15	81,92	0,32	58,96	-325,48	12,81	1.081	43
	Montecristo	N.D.	N.D.	N.D.	N.D.	N.D.	N.D.	N.D.	N.D.	N.D.	N.D.	N.D.	N.D.	N.D.	N.D.	N.D.	N.D.	N.D.	44
	San Jacinto	88,85	12,64	70,21	0,66	91,04	11,89	55,08	600	20	N.D.	N.D.	N.D.	N.D.	N.D.	N.D.	N.D.	N.D.	45
BOYACA	Tuta	58,89	-	52,20	26,43	78,92	37,22	66,37	69	9	29,92	0,00	46,62	51,82	82,37	65,01	76,32	8	1
	Nobsa	39,70	-	31,04	32,11	82,87	60,00	74,86	8	2	41,12	0,00	44,09	48,78	77,54	54,75	73,81	13	2
	Tibasosa	36,66	0,29	39,45	46,02	80,91	57,19	74,99	7	1	33,44	16,30	44,14	48,69	76,73	59,57	71,43	23	3
	Paipa	48,32	4,65	38,23	30,61	71,66	54,95	69,96	33	5	52,76	1,78	35,66	24,25	76,16	43,61	68,84	46	4
	San Miguel de Sema	N.D.	N.D.	N.D.	N.D.	N.D.	N.D.	N.D.	N.D.	N.D.	28,15	0,00	61,17	29,26	78,10	58,80	68,65	50	5
	Chiscas	65,61	-	93,73	3,59	74,66	9,88	51,08	860	107	70,79	0,00	68,13	2,44	84,14	74,03	66,55	78	6
	Sogamoso	60,14	6,88	47,14	38,40	67,00	34,59	65,46	91	14	46,33	3,54	70,53	24,95	83,74	47,02	64,92	102	7
	Garagoa	47,87	1,91	54,39	13,87	79,50	66,92	68,35	43	6	59,50	0,36	53,17	20,26	74,45	39,77	64,79	105	8
	Paya	42,23	11,83	76,74	6,60	87,42	43,36	59,47	313	39	14,27	6,66	83,35	6,19	92,56	70,40	64,39	115	9
	Samaca	48,64	2,07	54,11	13,02	88,57	42,47	65,93	78	12	73,86	0,74	56,45	19,40	81,46	34,07	64,34	117	10
	Chiquinquirá	69,02	0,51	52,73	31,23	67,70	35,34	64,80	110	16	80,31	0,00	41,98	38,39	56,63	24,69	64,25	119	11
	Guateque	40,02	7,39	57,81	17,04	85,30	53,74	66,25	71	10	43,00	22,75	50,43	19,37	78,97	52,56	63,75	135	12
	Santa María	68,81	-	72,90	12,61	76,02	35,65	60,10	285	35	41,08	0,00	71,60	13,04	81,39	45,46	62,81	163	13
	Socha	69,81	3,09	71,61	5,33	82,16	-6,89	54,02	673	84	60,39	1,39	75,79	6,69	86,45	51,16	62,60	173	14
	Oicatá	58,03	7,60	76,67	5,09	74,97	21,65	54,53	643	81	66,46	3,40	52,14	5,26	84,20	28,39	61,80	206	15
	Duitama	68,84	1,02	43,10	40,82	56,20	20,25	63,52	147	19	61,17	5,29	72,83	22,15	79,79	32,76	60,89	243	16
	Leiva	74,21	13,36	53,71	21,14	74,90	19,83	59,44	316	40	53,22	6,83	68,21	18,98	78,45	34,09	60,81	246	17
	Miraflores	76,12	7,86	46,35	19,88	80,58	56,08	68,01	47	7	66,34	3,92	50,45	14,49	77,49	18,26	60,78	247	18
	El Espino	61,38	2,66	79,37	2,96	81,11	7,48	53,47	720	94	32,96	0,00	90,06	3,53	79,13	62,38	60,60	250	19
	Gameza	59,33	2,24	73,00	2,36	87,41	53,92	62,76	171	24	32,56	6,47	88,10	2,83	89,77	56,72	60,51	252	20
	Tunjá	47,31	40,18	31,48	49,37	69,13	31,23	63,49	148	20	66,44	18,58	62,76	31,56	73,84	31,49	60,40	255	21
	Sutamarchán	59,47	1,70	72,76	4,47	87,17	47,13	62,15	196	27	69,61	0,00	60,03	7,03	86,55	17,17	60,10	265	22

Resultados del desempeño fiscal de los municipios 2000-2003

DEPTO.	MUNICIPIO	2000								2001									
		Porcentaje de ingresos corrientes destinados a funcionamiento 1/	Magnitud de la deuda 2/	Porcentaje de ingresos que corresponden a transferencias 3/	Porcentaje de ingresos que corresponden a recursos propios 4/	Porcentaje del gasto total destinado a inversión 5/	Capacidad de ahorro 6/	Indicador de desempeño Fiscal 7/	Posición a nivel nacional	Posición a nivel departamental	Porcentaje de ingresos corrientes destinados a funcionamiento 1/	Magnitud de la deuda 2/	Porcentaje de ingresos que corresponden a transferencias 3/	Porcentaje de ingresos que corresponden a recursos propios 4/	Porcentaje del gasto total destinado a inversión 5/	Capacidad de ahorro 6/	Indicador de desempeño Fiscal 7/	Posición a nivel nacional	Posición a nivel departamental
	Tenza	73,47	1,63	77,97	10,70	80,41	27,39	58,14	183	32	81,07	3,60	76,15	12,24	70,41	-3,86	52,37	597	60
	Sora	111,41	2,03	88,99	2,36	81,76	-10,17	50,88	642	92	85,33	12,01	83,10	3,29	69,62	-11,57	48,13	922	117
	Tota	77,12	2,03	84,94	1,86	82,04	14,42	53,77	398	53	67,74	1,00	81,78	4,09	77,46	-11,43	51,80	642	67
	Ventaquemada	58,76	10,69	63,12	32,92	62,13	2,27	55,48	299	45	58,13	3,43	66,06	19,47	69,79	42,03	61,63	132	21
	Chivata	109,88	4,66	83,00	1,40	75,85	7,52	51,38	592	84	77,63	6,06	86,32	1,75	77,51	-57,98	49,78	815	97
	Almeida	131,97	0,99	80,96	1,80	79,66	-34,67	51,86	548	76	87,92	1,17	89,21	2,76	77,61	21,24	53,72	490	47
	Somondoco	93,39	3,63	84,90	2,79	75,88	10,21	51,94	539	73	69,42	1,20	83,59	3,00	73,99	21,81	54,12	461	45
	Combita	70,04	4,03	82,38	16,88	72,65	-9,03	52,44	493	64	46,13	1,65	69,54	25,15	50,07	42,19	59,06	224	26
	Coper	88,72	5,60	95,32	2,32	76,31	-73,53	48,34	838	115	72,46	3,44	92,21	4,37	75,59	-30,33	49,44	836	102
	Corrales	125,43	-	79,51	5,24	68,72	-89,48	51,01	631	91	86,77	3,29	87,55	1,71	71,50	-15,15	49,08	864	108
	Chinavita	67,89	3,07	79,58	7,26	83,12	37,11	59,03	157	27	55,63	10,33	79,00	8,27	74,42	26,76	54,89	413	41
	Puerto Boyaca	89,19	14,16	46,70	30,88	76,77	37,73	65,10	41	8	87,47	25,13	33,38	21,70	69,40	25,75	60,59	167	23
	Chivor	79,55	-	76,17	1,17	83,49	33,29	58,60	169	29	79,82	-	49,66	1,53	84,55	27,56	62,13	118	18
	Santa Rosa de Viterbo	64,63	7,11	71,61	18,40	78,52	23,35	58,46	173	30	67,81	3,42	78,72	15,74	66,79	13,91	54,13	459	44
	Tibana	74,08	-	69,90	4,93	81,67	28,12	59,09	154	25	69,98	-	62,67	7,77	81,87	30,78	61,15	145	22
	Sachica	106,87	3,19	74,38	4,00	83,02	-32,63	53,47	413	56	83,21	0,73	73,51	5,46	75,90	33,35	58,32	247	29
	Aquitania	61,50	9,54	71,99	9,15	80,89	24,95	57,09	222	39	94,77	7,25	58,57	7,15	79,63	-10,69	55,19	398	40
	Moniquira	85,65	7,46	57,61	8,97	62,61	-20,97	52,74	461	60	93,27	3,26	65,13	22,00	53,59	-5,42	52,95	548	52
	Otanche	98,19	4,69	56,84	21,10	82,58	50,15	66,53	34	7	94,04	14,57	49,70	3,72	80,16	59,79	64,12	74	10
	Tasco	86,33	-	96,69	1,69	84,48	-49,66	50,41	683	101	72,42	-	91,36	2,45	77,68	-16,54	50,24	776	88
	Caldas	64,29	-	67,10	3,74	78,36	20,45	57,59	200	35	62,90	-	89,93	6,97	69,57	-9,84	49,84	812	96
	Firavitoba	94,52	-	85,97	7,21	78,99	-18,95	52,09	531	72	71,58	-	71,92	12,78	77,24	4,98	55,70	358	37
	Cuitiva	85,92	2,56	91,11	1,97	83,08	7,54	51,81	553	78	84,39	1,33	52,33	1,46	82,96	-8,03	56,89	298	33
	Siachoque	231,08	8,97	75,30	8,79	80,55	-144,31	52,41	497	65	74,78	1,89	80,28	8,66	72,20	-22,06	51,74	649	68
	Rondon	62,32	3,51	86,05	2,46	84,30	-41,81	51,55	578	80	60,92	2,99	92,20	2,03	76,09	-44,18	49,22	853	105
	Zetaquirá	83,13	1,55	65,65	21,69	77,44	44,51	64,07	51	11	74,42	1,58	64,36	3,50	80,97	61,90	64,60	70	8
	Togú	94,93	5,76	76,00	1,83	76,52	-76,67	51,32	602	86	86,49	5,36	69,60	4,00	70,30	-48,02	51,71	651	69
	Sutatenza	138,87	-	83,45	6,68	78,71	-12,06	52,27	512	69	84,57	7,79	90,35	8,19	74,51	7,20	50,51	758	85
	Saboya	89,56	10,13	83,70	10,79	76,87	8,29	52,12	525	70	74,95	7,79	69,07	10,72	67,73	1,97	52,33	606	62
	Macanal	78,84	5,62	89,38	5,54	84,57	81,60	63,93	55	13	70,15	2,70	83,85	7,01	80,72	64,35	62,24	117	17
	Briceño	72,32	0,45	86,52	2,34	83,41	15,01	54,21	364	51	81,16	0,43	82,05	1,73	77,97	-6,45	51,56	667	72
	Muzo	83,12	-	74,68	5,55	78,94	28,73	58,07	186	33	75,65	-	77,03	4,83	77,95	-9,49	52,94	550	53
	La Victoria	78,06	-	97,88	0,31	88,69	-10,64	50,70	656	95	51,82	-	91,00	0,32	86,48	10,84	53,11	533	50
	Soraca	73,10	7,30	69,03	2,46	67,68	-23,10	50,76	653	94	73,49	8,50	78,37	5,27	74,09	-31,79	50,60	749	83
	Manípi	N.D.	N.D.	N.D.	N.D.	N.D.	N.D.	N.D.	N.D.	N.D.	98,18	8,58	75,99	0,96	82,30	-30,55	51,62	659	71
	Pauna	70,47	12,28	63,76	3,14	81,51	-1,72	53,11	440	59	77,03	16,49	82,19	3,94	71,65	-30,92	47,91	929	118
	Paez	113,87	2,10	63,17	22,92	80,61	37,38	63,95	54	12	85,67	1,88	65,19	4,04	78,80	48,32	62,02	123	20
	Gachantiva	76,21	6,16	89,50	1,87	85,10	22,45	54,06	377	52	71,20	8,25	63,97	2,96	81,58	-3,87	53,79	478	46
	Nuevo Colon	68,89	1,74	88,23	5,21	71,81	-11,35	49,88	734	106	70,21	1,38	64,18	6,14	73,25	-10,35	54,14	458	43
	Mongua	99,68	8,89	95,07	2,53	72,10	-118,18	47,09	884	119	62,57	2,51	94,55	3,86	80,05	-13,39	49,90	807	95
	San Luis de Gaceno	87,75	4,93	76,90	13,36	78,16	8,09	54,75	333	49	66,20	2,95	79,40	8,15	74,08	21,65	55,30	390	39
	Chiquiza	86,39	4,89	87,14	2,58	80,86	-0,56	50,56	670	99	72,15	4,66	90,71	2,03	78,92	3,52	50,18	784	91
	Toca	104,22	1,84	71,35	13,03	86,46	7,19	57,37	213	36	94,30	9,59	60,26	8,58	78,31	-16,20	54,51	437	42
	Santana	76,27	22,03	62,86	6,67	85,51	-4,21	52,72	466	61	75,47	18,25	58,28	8,37	71,10	5,81	52,90	558	54
	Paz del Río	64,30	11,07	78,34	5,73	76,58	-38,43	50,63	665	97	33,79	10,60	81,98	5,57	86,67	43,74	58,63	241	28

- 1/ Autofinanciación del funcionamiento = Gasto funcionamiento / ingresos corrientes libre destinación * 100%
 2/ Magnitud de la deuda = Saldo deuda / ingresos totales * 100%
 3/ Dependencia de las transferencias = Transferencias / ingresos totales * 100%
 4/ Dependencia de los recursos propios = Ingresos tributarios / ingresos totales * 100%
 5/ Magnitud de la inversión = Inversión / gasto total * 100%
 6/ Capacidad de ahorro = Ahorro corriente / ingresos corrientes * 100%
 7/ Variable que resume los 6 indicadores anteriores en una sola medida, con escala de 0 a 100.

Resultados del desempeño fiscal de los municipios 2000-2003

DEPTO.	MUNICIPIO	2002									2003								
		Porcentaje de ingresos corrientes destinados a funcionamiento 1/	Magnitud de la deuda 2/	Porcentaje de ingresos que corresponden a transferencias 3/	Porcentaje de ingresos que corresponden a recursos propios 4/	Porcentaje del gasto total destinado a inversión 5/	Capacidad de ahorro 6/	Indicador de desempeño Fiscal 7/	Posición 2000 a nivel nacional	Posición a nivel departamental	Porcentaje de ingresos corrientes destinados a funcionamiento 1/	Magnitud de la deuda 2/	Porcentaje de ingresos que corresponden a transferencias 3/	Porcentaje de ingresos que corresponden a recursos propios 4/	Porcentaje del gasto total destinado a inversión 5/	Capacidad de ahorro 6/	Indicador de desempeño Fiscal 7/	Posición a nivel nacional	Posición a nivel departamental
	Tenza	42,00	2,32	79,88	6,21	85,33	46,94	60,85	251	31	64,62	0,00	73,37	8,05	80,06	34,82	59,83	273	23
	Sora	62,26	2,39	76,79	2,55	84,60	13,11	55,33	585	71	46,09	1,16	79,15	2,71	85,46	41,41	59,77	276	24
	Tota	94,28	19,03	83,50	3,13	75,39	-21,25	47,73	935	116	46,78	4,89	96,34	2,75	85,17	61,98	59,54	280	25
	Ventaquemada	71,51	-	46,57	18,07	78,10	27,81	64,28	125	17	67,21	0,00	63,02	23,00	73,25	11,54	59,14	297	26
	Chivata	80,55	5,65	66,29	2,77	84,17	26,77	58,49	375	45	53,92	2,88	65,82	2,70	85,01	25,78	59,04	302	27
	Almeida	68,40	-	88,55	1,76	84,96	52,12	59,93	292	36	69,72	0,00	72,48	2,77	86,58	26,30	58,87	308	28
	Somondoco	64,60	-	70,38	3,87	87,45	47,18	62,79	170	23	56,55	0,00	78,37	4,71	84,38	32,00	58,78	315	29
	Combita	51,55	3,07	70,60	22,54	77,81	37,54	62,13	197	28	57,67	2,05	78,70	19,67	74,67	29,15	58,73	319	30
	Coper	67,36	0,63	75,99	3,13	88,00	28,62	58,86	350	44	61,81	0,00	82,27	3,05	87,70	33,39	58,67	325	31
	Corrales	72,80	0,79	75,05	4,86	74,43	17,50	55,25	591	72	41,15	0,00	81,92	2,17	85,20	36,15	58,59	330	32
	Chinavita	52,80	7,39	86,39	7,29	82,56	30,61	56,06	535	67	37,00	3,04	84,01	5,15	86,50	36,67	58,49	336	33
	Puerto Boyaca	78,13	37,52	41,19	16,70	81,92	42,81	61,04	242	30	75,76	30,80	27,97	11,22	86,12	6,72	58,36	348	34
	Chivor	51,36	-	63,71	0,78	89,70	19,35	59,37	319	41	46,07	0,00	74,84	0,91	89,65	23,22	58,23	352	35
	Santa Rosa de Viterbo	75,92	2,19	54,73	22,35	78,82	42,83	65,76	81	13	71,77	0,00	69,85	18,11	74,11	16,79	58,22	354	36
	Tibana	77,13	-	77,15	8,39	77,63	26,45	57,58	429	52	79,29	0,00	62,56	6,23	83,68	10,83	58,10	359	37
	Sachica	63,84	0,72	69,80	6,97	82,67	10,80	56,77	478	60	93,42	0,48	69,33	7,19	81,31	30,36	58,05	362	38
	Aquitania	66,57	-	73,97	7,94	78,08	17,67	56,71	483	61	64,17	4,38	81,30	10,63	81,32	32,51	58,05	363	39
	Moniquira	83,35	6,23	60,88	15,72	76,81	12,98	57,97	406	51	73,69	8,01	60,58	25,67	66,09	15,96	57,99	367	40
	Otanche	32,96	14,04	46,97	2,38	82,69	59,97	64,88	108	15	47,29	13,74	57,13	3,85	88,50	17,74	57,95	369	41
	Tasco	73,33	6,90	85,00	0,86	82,73	25,84	54,60	638	80	44,06	3,26	78,88	1,65	86,20	31,92	57,90	376	42
	Caldas	85,52	-	76,37	4,78	81,70	-5,06	53,66	706	92	45,33	0,00	88,08	8,37	81,99	34,91	57,90	377	43
	Firaviloba	97,06	-	76,46	10,14	71,77	-20,31	52,48	783	99	59,53	0,00	79,01	16,17	78,45	21,20	57,87	378	44
	Cuitiva	59,54	1,46	83,04	2,49	84,11	8,77	53,74	698	90	38,55	0,00	93,13	1,93	87,56	40,25	57,81	385	45
	Siachoque	69,70	0,20	77,38	5,14	82,15	8,30	54,90	617	77	54,82	0,00	87,01	9,32	81,58	31,71	57,65	390	46
	Rondon	51,83	-	84,66	2,20	86,71	23,94	56,51	497	64	38,30	0,00	90,79	1,87	86,88	37,63	57,65	392	47
	Zetaquirá	53,51	-	77,55	2,45	85,62	60,94	63,26	155	21	64,97	0,00	70,72	3,53	84,25	18,40	57,65	393	48
	Togú	84,42	1,04	72,93	4,16	80,15	-5,78	53,65	707	93	49,34	0,00	80,64	5,60	78,61	32,25	57,64	396	49
	Sutatenza	63,59	1,86	85,70	5,19	80,85	27,89	56,12	527	66	72,05	0,00	74,78	12,44	75,83	21,02	57,46	404	50
	Saboya	35,45	4,69	49,25	7,16	85,92	25,11	62,11	199	29	57,50	6,78	85,17	9,22	86,22	31,65	57,46	406	51
	Macanal	78,37	10,69	85,34	4,53	87,47	74,46	62,84	169	22	103,15	4,18	48,94	6,28	86,08	18,55	57,44	409	52
	Bribeño	64,52	-	78,30	0,93	85,10	30,58	58,07	399	50	77,91	0,00	78,68	1,46	83,92	24,44	56,94	436	53
	Muzo	69,45	-	84,30	6,44	79,04	-36,67	52,23	799	103	89,60	0,00	75,69	6,45	83,16	22,83	56,92	437	54
	La Victoria	70,23	-	92,50	0,36	84,03	-1,51	50,78	870	109	48,23	0,00	85,22	1,32	86,78	27,93	56,91	439	55
	Soraca	54,84	9,71	88,21	4,95	85,19	28,14	55,02	604	73	65,62	7,84	79,86	4,97	81,94	31,14	56,61	454	56
	Maripi	72,91	4,08	69,08	1,56	85,91	17,09	56,92	470	58	80,13	1,36	61,18	2,49	88,32	-2,98	56,55	459	57
	Pauna	73,46	3,35	65,46	2,70	86,29	12,90	57,22	447	55	66,52	2,14	79,54	6,85	83,84	18,84	56,41	465	58
	Paez	62,76	-	55,71	4,77	82,73	56,77	65,96	76	11	77,91	0,00	64,56	4,67	81,30	4,62	56,16	487	59
	Gachantivá	57,04	2,17	75,33	5,11	84,90	43,41	60,80	253	32	63,17	13,66	71,67	4,64	86,48	22,00	56,13	488	60
	Nuevo Colon	77,33	4,56	68,95	5,30	81,43	36,98	59,81	296	37	71,74	4,67	87,02	6,63	79,86	31,77	56,08	496	61
	Mongua	56,50	2,15	89,26	1,89	72,22	-88,69	49,17	910	114	73,29	0,00	88,98	1,19	83,75	29,49	56,03	501	62
	San Luis de Gaceno	59,03	-	66,39	7,15	76,62	14,24	57,00	464	56	77,01	0,00	79,19	7,78	77,02	19,30	55,93	505	63
	Chiquiza	324,42	6,12	69,83	4,61	84,79	-198,54	12,56	1.021	121	50,76	1,34	92,24	5,09	83,89	29,11	55,87	515	64
	Toca	81,92	6,52	82,78	7,08	66,98	12,20	51,27	853	106	70,23	3,03	85,25	10,79	79,58	19,72	55,41	545	65
	Santana	48,84	13,98	74,30	10,53	76,46	42,61	58,15	395	49	48,48	19,05	74,47	11,99	76,09	29,00	55,25	554	66
	Paz del Río	76,38	12,37	86,21	7,21	76,30	-15,45	49,34	908	113	66,76	5,57	71,89	7,24	77,81	12,22	55,01	565	67

Resultados del desempeño fiscal de los municipios 2000-2003

DEPTO.	MUNICIPIO	2000								2001									
		Porcentaje de ingresos corrientes destinados a funcionamiento 1/	Magnitud de la deuda 2/	Porcentaje de ingresos que corresponden a transferencias 3/	Porcentaje de ingresos que corresponden a recursos propios 4/	Porcentaje del gasto total destinado a inversión 5/	Capacidad de ahorro 6/	Indicador de desempeño Fiscal 7/	Posición a nivel nacional	Posición a nivel departamental	Porcentaje de ingresos corrientes destinados a funcionamiento 1/	Magnitud de la deuda 2/	Porcentaje de ingresos que corresponden a transferencias 3/	Porcentaje de ingresos que corresponden a recursos propios 4/	Porcentaje del gasto total destinado a inversión 5/	Capacidad de ahorro 6/	Indicador de desempeño Fiscal 7/	Posición a nivel nacional	Posición a nivel departamental
	Cienega	70,29	1,71	79,42	3,72	73,21	-44,70	51,27	612	88	68,88	1,70	76,87	4,68	74,58	38,90	58,13	252	30
	Iza	97,47	-	87,52	6,52	76,43	-17,48	51,30	607	87	71,36	-	81,10	7,11	55,49	-35,92	48,90	872	109
	Belen	50,27	12,50	79,42	14,45	78,64	8,71	53,33	422	58	69,85	5,47	74,57	14,05	65,41	0,70	51,84	634	64
	Soata	102,44	4,25	92,71	5,58	79,83	-8,33	50,11	713	103	76,21	4,51	84,20	8,73	83,74	-12,48	52,59	584	56
	Cubara	70,55	1,23	77,32	9,90	82,52	31,63	59,20	147	24	57,56	0,40	87,76	5,70	81,59	31,68	56,87	300	34
	Busbanza	137,74	-	90,81	0,91	86,16	-74,56	51,42	587	82	67,84	3,78	88,99	0,77	79,72	-12,61	49,99	795	93
	Guican	104,27	6,31	91,87	2,16	78,34	-17,01	49,05	800	112	52,85	3,98	93,50	2,58	83,69	-10,67	50,20	780	90
	Pachavita	73,17	0,08	84,09	5,82	80,89	20,33	55,63	295	43	65,70	0,09	80,85	9,52	72,30	24,53	55,97	344	35
	Ramiriqui	70,42	1,59	71,01	17,71	80,76	49,54	63,91	56	14	84,86	1,45	77,25	7,36	74,31	49,70	60,20	182	25
	San Pablo de Borbur	95,41	-	71,82	0,82	88,17	-10,64	54,81	328	48	80,36	-	82,08	3,08	80,91	-30,40	52,35	601	61
	Chitaraque	80,33	6,13	84,16	2,71	82,15	-8,48	51,05	627	90	75,01	6,30	87,64	6,98	69,05	2,29	49,33	842	103
	Guacamayas	82,80	-	87,30	1,90	83,17	12,60	53,68	403	54	69,07	-	94,73	2,76	79,77	-4,92	50,10	788	92
	Topaga	58,99	6,97	93,41	3,08	79,52	-48,43	49,05	799	111	71,69	8,05	83,17	1,38	75,52	-22,31	49,52	829	101
	Arcabuco	68,71	9,14	47,54	16,40	55,87	1,80	54,40	354	50	61,82	7,51	73,81	11,38	70,70	10,05	53,50	503	48
	Panqueba	83,48	-	93,63	1,74	82,00	-27,15	50,49	676	100	73,34	9,40	88,17	1,89	82,00	-30,58	49,66	825	99
	Viracacha	95,35	-	91,21	3,27	73,49	15,37	52,09	530	71	78,73	7,21	93,08	3,81	74,65	-28,70	48,36	904	113
	San José de Pare	86,40	4,43	85,51	2,84	74,89	-80,93	49,95	725	105	92,48	7,59	92,42	5,13	71,83	-56,46	48,14	921	116
	Covarachia	69,20	2,00	94,86	1,22	84,03	-23,45	50,18	702	102	57,98	0,99	97,70	0,87	80,80	-9,52	49,32	844	104
	Buenavista	74,89	7,41	82,20	6,29	79,86	-6,05	51,33	599	85	58,06	0,47	81,61	3,42	72,15	-17,46	50,92	723	77
	Sotaquirá	72,87	14,78	79,14	10,72	72,49	-26,40	49,95	723	104	71,57	12,03	70,35	15,15	67,97	-4,51	51,81	640	66
	Quipama	74,53	0,64	83,35	1,83	84,13	-47,20	52,36	503	67	99,63	6,97	78,37	0,45	74,88	-99,30	50,21	777	89
	La Uvita	47,16	-	71,33	2,87	81,75	31,52	59,07	155	26	80,71	1,20	75,86	2,39	80,27	27,70	57,22	288	31
	Umbita	72,23	4,54	69,28	4,95	83,46	41,57	60,77	111	21	78,57	2,16	76,15	6,69	74,22	40,20	58,64	240	27
	Jenesano	108,67	-	56,82	2,27	85,84	-44,42	57,01	223	40	90,19	-	54,53	8,76	78,60	45,54	64,35	73	9
	Socota	71,12	-	90,04	1,01	84,79	78,45	63,65	61	15	63,12	9,88	95,98	0,92	84,46	3,88	49,19	856	106
	San Eduardo	71,63	1,48	83,27	1,82	83,01	10,33	53,65	404	55	76,48	5,95	81,52	3,07	76,64	-23,17	50,63	746	82
	Labranzagrande	66,94	10,05	87,42	0,83	84,34	-25,55	49,88	735	107	N.D.	N.D.	N.D.	N.D.	N.D.	N.D.	N.D.	N.D.	N.D.
	Guayata	67,32	2,53	83,14	3,74	77,99	3,27	51,85	549	77	79,48	4,25	84,75	5,10	79,91	26,20	55,40	381	38
	La Capilla	82,52	17,63	92,40	7,22	84,57	-4,77	48,79	821	113	44,89	10,77	80,60	4,81	83,19	-10,76	51,28	698	75
	El Cocuy	72,17	3,09	87,12	2,83	79,83	42,20	57,35	214	37	67,88	2,45	81,65	4,71	70,63	-23,75	50,51	757	84
	Tipacoque	76,61	-	99,09	0,45	85,70	33,04	55,19	312	46	89,71	4,67	96,44	1,11	76,82	-59,43	48,22	915	115
	Tinjaca	98,23	6,54	86,67	3,56	68,13	-28,59	48,36	837	114	73,12	2,02	81,88	8,83	77,84	-2,37	52,44	595	59
	Jerico	95,81	8,30	81,46	0,60	85,87	6,63	52,39	500	66	67,39	4,35	73,66	0,88	80,82	-13,68	52,51	592	58
	Pisba	73,17	13,45	88,57	1,42	85,22	-40,95	49,32	775	109	30,37	23,26	76,91	0,20	79,61	-7,30	48,23	914	114
	Boavita	83,46	3,40	88,82	2,94	81,96	-17,11	50,81	650	93	74,44	7,35	84,98	2,04	69,90	-43,02	48,53	895	112
	Cucaita	94,93	2,20	77,24	9,81	82,82	39,84	60,36	118	22	78,61	11,29	83,12	10,90	76,76	-0,38	50,71	740	80
	Berbeo	51,94	5,33	88,71	2,59	84,70	16,14	53,40	417	57	62,57	10,07	78,48	3,72	72,15	6,12	50,67	744	81
	Susacon	52,23	14,86	88,26	1,56	83,17	16,88	51,42	585	81	73,71	10,87	86,41	1,89	79,27	2,11	49,54	827	100
	Raquira	103,63	17,11	74,54	5,07	78,13	14,87	52,58	480	63	74,56	5,03	82,98	4,50	80,90	7,08	52,62	579	55
	Boyaca	27,30	1,55	61,99	34,76	87,04	68,40	72,13	9	2	46,97	1,29	66,85	20,71	76,40	53,21	64,96	64	6
	Pajarito	81,30	0,62	92,09	3,83	79,77	-6,65	50,58	668	98	71,04	0,54	92,16	3,08	75,43	-12,19	49,74	818	98
	Pesca	64,71	6,10	86,22	6,16	81,51	9,65	52,69	472	62	59,82	1,27	87,44	9,46	70,14	-46,68	50,51	759	86
	Chita	75,08	7,27	90,07	2,15	81,18	-7,91	49,65	752	108	77,81	8,32	82,78	1,47	81,67	6,72	51,63	657	70
	San Mateo	86,54	5,07	80,59	2,54	85,38	-9,83	52,32	506	68	70,94	2,94	76,10	2,32	77,19	-4,36	52,01	620	63
	Beteliva	97,49	6,63	98,54	0,77	75,14	-71,74	47,19	879	118	66,75	3,38	88,65	1,19	83,15	-17,95	50,76	737	78

- 1/ Autofinanciación del funcionamiento = Gasto funcionamiento / ingresos corrientes libre destinación * 100%
2/ Magnitud de la deuda = Saldo deuda / ingresos totales * 100%
3/ Dependencia de las transferencias = Transferencias / ingresos totales * 100%
4/ Dependencia de los recursos propios = Ingresos tributarios / ingresos totales * 100%
5/ Magnitud de la inversión = Inversión / gasto total * 100%
6/ Capacidad de ahorro = Ahorro corriente / ingresos corrientes * 100%
7/ Variable que resume los 6 indicadores anteriores en una sola medida, con escala de 0 a 100.

Resultados del desempeño fiscal de los municipios 2000-2003

DEPTO.	MUNICIPIO	2002										2003									
		Porcentaje de ingresos corrientes destinados a funcionamiento 1/	Magnitud de la deuda 2/	Porcentaje de ingresos que corresponden a transferencias 3/	Porcentaje de ingresos que corresponden a recursos propios 4/	Porcentaje del gasto total destinado a inversión 5/	Capacidad de ahorro 6/	Indicador de desempeño Fiscal 7/	Posición 2000 a nivel nacional	Posición a nivel departamental	Porcentaje de ingresos corrientes destinados a funcionamiento 1/	Magnitud de la deuda 2/	Porcentaje de ingresos que corresponden a transferencias 3/	Porcentaje de ingresos que corresponden a recursos propios 4/	Porcentaje del gasto total destinado a inversión 5/	Capacidad de ahorro 6/	Indicador de desempeño Fiscal 7/	Posición a nivel nacional	Posición a nivel departamental		
	Cienega	64,96	2,39	77,09	3,43	86,40	58,00	62,73	174	25	77,66	0,78	76,98	4,28	82,22	9,92	54,97	568	68		
	Iza	63,82	-	60,41	4,42	56,70	30,27	56,66	486	62	69,56	0,00	72,77	1,86	83,46	5,77	54,95	570	69		
	Belen	78,94	15,68	72,56	8,91	78,92	14,95	53,94	684	86	65,49	8,06	76,12	13,01	75,79	14,13	54,79	578	70		
	Soata	76,18	3,81	86,88	4,66	80,23	-1,69	51,04	863	108	67,39	1,27	88,26	4,92	82,27	19,42	54,70	581	71		
	Cubara	59,81	2,50	85,00	2,66	85,91	20,20	55,35	583	70	69,47	1,08	73,54	5,13	81,71	3,93	54,58	588	72		
	Busbanza	43,84	-	93,08	1,13	85,99	40,84	57,52	432	53	54,41	0,00	96,30	1,56	83,23	27,79	54,58	589	73		
	Guican	65,86	3,03	73,30	1,55	80,54	13,02	54,90	616	76	59,14	0,00	95,55	1,86	85,88	21,44	54,20	612	74		
	Pachavita	60,20	-	75,73	4,81	84,13	35,06	59,65	307	38	71,38	2,12	84,63	5,75	80,56	13,03	53,97	631	75		
	Ramiriqui	92,81	-	88,13	10,62	88,12	15,80	56,30	513	65	78,17	6,26	74,54	9,10	79,35	3,91	53,73	649	76		
	San Pablo de Borbur	83,96	-	70,25	2,56	85,15	13,72	56,99	465	57	68,30	0,00	91,07	4,13	86,20	10,19	53,58	658	77		
	Chitaraque	68,44	5,21	76,17	6,72	85,39	15,00	56,02	536	68	61,97	0,00	92,45	4,59	80,04	17,67	53,57	659	78		
	Guacamayas	54,67	-	77,64	1,67	85,11	14,76	55,83	550	69	61,80	0,00	93,69	2,91	80,15	20,51	53,56	660	79		
	Topaga	33,95	0,39	33,39	3,18	93,56	51,36	70,13	31	4	60,44	0,00	87,15	3,20	85,08	7,63	53,46	664	80		
	Arcabuco	68,90	0,63	77,81	9,45	78,68	35,01	59,04	338	43	87,37	0,00	79,93	13,85	77,81	-8,82	53,45	665	81		
	Panqueba	69,69	-	90,36	1,63	83,17	7,33	52,32	792	101	61,04	0,00	96,29	1,61	86,06	16,95	53,37	667	82		
	Viracacha	75,72	3,59	45,22	3,28	85,70	-18,66	58,35	381	47	64,87	2,53	90,08	2,72	80,26	17,34	53,16	676	83		
	San José de Pare	67,28	2,99	82,81	6,07	78,12	3,92	52,32	793	102	79,09	2,45	88,99	9,93	78,75	9,31	53,02	684	84		
	Covarrachia	57,29	-	92,78	0,40	84,63	4,16	51,49	843	105	56,41	0,00	96,91	1,08	84,88	16,72	52,95	689	85		
	Buenavista	64,36	-	70,64	3,16	85,28	-1,91	54,90	615	75	76,91	0,00	83,60	5,23	83,28	-7,93	52,86	694	86		
	Sotaguira	65,37	12,26	69,40	27,52	74,07	27,35	59,24	327	42	76,59	8,70	62,64	15,43	62,51	-0,16	52,77	699	87		
	Quipama	101,72	2,73	58,70	2,07	80,24	-4,10	54,05	671	83	72,95	8,01	94,69	0,89	86,53	19,28	52,49	714	88		
	La Uvita	40,69	-	80,94	1,82	86,13	45,07	60,23	277	34	56,32	8,72	93,12	3,27	85,00	14,74	52,03	736	89		
	Umbita	66,59	2,22	71,01	4,73	82,96	26,74	58,48	376	46	80,05	4,88	85,11	7,58	77,69	5,46	52,03	737	90		
	Jenesano	87,45	-	17,46	13,09	82,07	36,85	70,14	29	3	147,29	0,14	89,76	5,58	87,71	75,74	51,89	745	91		
	Socota	72,09	5,53	90,53	0,96	86,63	-2,39	50,61	876	110	67,98	6,21	92,93	1,79	88,49	7,43	51,72	754	92		
	San Eduardo	51,79	4,25	81,71	2,52	81,76	20,18	54,83	622	78	55,70	3,61	94,64	3,09	79,97	13,43	51,65	757	93		
	Labranzagrande	69,59	4,36	78,47	0,68	83,97	10,50	53,88	689	87	61,38	15,81	90,90	1,20	86,96	16,41	51,34	771	94		
	Guayata	152,28	0,37	88,29	6,43	80,94	-11,77	41,49	993	119	106,79	4,70	82,02	3,10	83,76	23,28	51,21	778	95		
	La Capilla	73,05	18,52	84,22	5,98	86,91	-15,31	50,11	886	112	83,38	7,25	83,01	4,20	76,82	4,67	51,10	783	96		
	El Cocuy	82,64	-	83,25	3,56	82,25	2,30	52,82	760	98	88,26	0,00	89,23	6,74	80,35	-1,48	51,06	787	97		
	Tipacoque	82,84	4,80	82,87	1,06	83,61	16,12	53,98	678	85	62,14	12,07	91,00	1,62	86,74	9,38	50,94	795	98		
	Tinjaca	83,27	0,29	71,57	4,33	74,00	-9,31	53,00	749	97	96,65	0,32	87,69	5,20	83,22	6,81	50,84	803	99		
	Jerico	67,23	0,84	69,18	0,92	85,44	17,41	57,36	443	54	72,04	0,00	99,81	0,18	90,83	0,15	50,76	808	100		
	Pisba	61,38	12,31	74,43	0,06	84,69	10,04	53,01	748	96	55,31	11,11	96,09	0,24	82,78	17,63	50,71	812	101		
	Boavita	67,67	6,13	83,46	2,41	83,14	2,98	51,74	829	104	82,46	0,00	94,31	2,81	82,34	-12,94	50,61	818	102		
	Cucaita	75,92	2,93	83,57	9,80	82,29	5,57	53,78	697	89	72,94	32,54	71,63	7,25	80,68	11,71	50,53	824	103		
	Berbeo	41,17	2,52	70,83	2,53	85,29	41,24	60,75	256	33	62,43	8,49	92,03	2,85	83,80	4,91	50,44	829	104		
	Susacon	79,57	3,20	83,55	0,59	84,49	8,59	53,06	744	95	81,80	0,29	93,45	1,28	81,56	-0,09	50,31	831	105		
	Raquira	79,59	-	76,33	3,28	86,98	16,42	56,87	474	59	66,59	10,05	92,77	3,41	79,99	8,67	50,08	841	106		
	Boyaca	39,16	1,91	81,31	9,62	86,15	54,22	62,53	181	26	111,97	0,00	73,69	13,12	82,10	-22,09	50,06	842	107		
	Pajarito	69,74	1,95	86,64	2,02	83,72	42,68	58,23	387	48	78,54	0,00	93,14	2,73	77,65	-1,41	50,00	843	108		
	Pesca	71,29	1,94	83,00	6,74	81,41	11,18	54,28	659	82	86,27	4,45	84,61	6,56	71,76	-21,91	49,91	844	109		
	Chita	86,68	-	98,41	1,59	86,06	-20,02	50,39	881	111	90,71	0,00	96,70	1,26	87,73	-25,71	49,73	850	110		
	San Mateo	82,69	-	79,54	2,02	88,51	-4,41	53,85	692	88	95,43	2,25	86,04	1,95	84,96	-13,63	49,70	852	111		
	Beteliva	135,56	1,98	88,37	0,78	80,44	-57,76	43,20	983	117	99,77	1,97	85,31	0,77	79,25	10,93	49,54	861	112		

Resultados del desempeño fiscal de los municipios 2000-2003

DEPTO.	MUNICIPIO	2000									2001								
		Porcentaje de ingresos corrientes destinados a funcionamiento 1/	Magnitud de la deuda 2/	Porcentaje de ingresos que corresponden a transferencias 3/	Porcentaje de ingresos que corresponden a recursos propios 4/	Porcentaje del gasto total destinado a inversión 5/	Capacidad de ahorro 6/	Indicador de desempeño Fiscal 7/	Posición a nivel nacional	Posición a nivel departamental	Porcentaje de ingresos corrientes destinados a funcionamiento 1/	Magnitud de la deuda 2/	Porcentaje de ingresos que corresponden a transferencias 3/	Porcentaje de ingresos que corresponden a recursos propios 4/	Porcentaje del gasto total destinado a inversión 5/	Capacidad de ahorro 6/	Indicador de desempeño Fiscal 7/	Posición a nivel nacional	Posición a nivel departamental
	Tunungua	N.D.	N.D.	N.D.	N.D.	N.D.	N.D.	N.D.	N.D.	N.D.	97,27	1,44	93,87	0,38	74,68	-58,46	48,73	883	111
	Sativasur	97,53	3,45	96,26	0,71	81,94	-26,07	49,26	784	110	70,16	1,94	96,46	0,97	79,25	-34,30	49,10	862	107
	Turmeque	93,98	0,11	84,32	10,80	72,24	0,61	51,88	545	75	70,97	3,58	80,44	10,99	67,69	-1,75	51,03	717	76
	Santa Sofía	80,41	0,13	66,82	18,59	84,68	56,95	66,80	31	5	72,63	5,31	39,36	3,21	80,08	54,77	66,56	49	5
	Cerínza	163,18	18,44	91,39	3,44	74,46	-6,20	46,37	903	121	86,35	8,12	94,06	3,37	63,12	-65,59	46,04	970	119
	Sativanorte	71,68	5,34	86,59	1,63	85,28	-15,07	51,16	618	89	51,54	5,42	95,24	1,88	84,67	13,57	51,83	638	65
	Motavita	80,67	-	98,58	1,37	71,17	-22,15	47,83	854	117	92,57	-	85,97	3,96	77,75	12,57	53,31	521	49
	Tulasa	103,75	18,06	91,34	1,44	76,21	-33,69	46,51	900	120	89,79	12,86	84,28	1,84	76,69	-34,18	48,74	879	110
	Monguí	60,87	0,55	88,76	3,60	81,65	-67,36	51,40	589	83	87,92	36,56	85,61	3,34	70,62	-86,37	43,43	966	120
	Campohermoso	90,23	6,00	72,96	19,34	83,55	46,05	62,99	65	16	57,44	6,72	60,28	4,37	80,59	56,32	63,52	83	13
	Floresta	161,20	0,53	98,29	1,57	74,48	-58,52	48,24	843	116	55,24	5,27	92,40	2,65	85,46	6,49	51,46	678	73
CALDAS	Victoria	79,71	3,56	62,18	20,77	63,50	8,86	56,20	257	3	51,34	1,36	45,42	16,93	76,92	35,43	65,02	63	1
	Marmato	94,25	4,53	54,89	0,65	87,97	54,50	65,11	40	1	77,32	12,24	65,98	1,24	89,81	0,05	53,86	473	11
	Norcasia	N.D.	N.D.	N.D.	N.D.	N.D.	N.D.	N.D.	N.D.	N.D.	76,91	-	66,85	30,79	58,63	6,92	56,63	316	6
	Aranzazu	78,76	8,19	66,20	10,54	75,87	-6,51	53,74	400	7	96,26	8,03	75,50	15,21	66,68	-0,01	51,52	673	17
	Vitrobo	100,25	18,76	65,93	19,40	65,62	-6,89	51,57	575	13	71,27	19,30	63,29	20,40	58,58	2,31	51,24	699	20
	La Dorada	N.D.	N.D.	N.D.	N.D.	N.D.	N.D.	N.D.	N.D.	N.D.	53,30	11,40	56,57	22,46	62,61	22,40	57,90	261	4
	La Merced	28,48	6,31	88,25	4,45	68,14	-117,32	48,30	839	23	64,40	6,98	90,95	6,00	69,66	-14,61	48,26	913	26
	Anserma	95,43	7,11	68,71	18,78	70,93	4,44	54,75	332	5	93,67	4,44	62,45	17,96	59,99	-17,99	53,57	497	13
	Belalcázar	92,23	4,29	74,52	12,79	71,19	-32,22	52,72	469	11	116,25	1,90	52,76	8,39	79,65	-23,68	57,25	284	5
	San José	98,25	10,10	91,11	4,99	78,17	-6,03	48,92	809	21	75,79	6,08	87,64	5,94	74,12	-43,35	49,69	821	23
	Marquetalia	136,82	14,56	77,38	9,81	65,80	-51,95	48,92	810	22	96,41	12,58	83,70	9,76	61,43	-44,87	47,62	938	27
	Risaralda	67,81	8,94	81,29	14,16	73,00	-9,91	51,33	598	15	79,10	6,49	83,80	13,03	68,37	-12,84	50,42	764	22
	Samana	72,69	2,83	77,11	10,99	75,82	-5,61	53,06	442	10	70,02	7,43	86,96	4,61	74,25	-33,78	49,35	839	24
	Palestina	139,59	8,46	73,95	19,58	45,20	14,16	50,93	639	16	77,27	6,66	70,49	21,57	65,64	8,52	54,76	419	7
	Manizales	71,00	69,73	26,53	38,71	52,24	30,43	54,17	367	6	48,85	77,61	27,70	47,64	58,30	28,31	54,70	426	8
	Supía	94,73	-	65,25	11,22	80,03	21,16	59,50	138	2	58,05	1,81	76,63	15,46	78,13	32,84	59,56	206	2
	Villamaría	72,29	34,09	54,82	37,54	44,08	5,95	50,82	649	17	48,79	25,78	63,50	30,54	50,55	27,26	54,24	453	10
	Marulanda	107,19	3,82	91,69	6,29	77,90	-1,79	50,13	711	19	73,37	5,07	80,14	11,49	71,05	-9,71	51,45	680	19
	Pensilvania	118,34	26,44	79,93	9,71	73,24	-26,93	47,62	863	25	85,30	15,71	67,19	6,29	73,96	-12,54	51,19	703	21
	Neira	60,25	6,10	72,08	27,18	60,20	-26,59	53,29	425	8	96,83	2,99	76,83	21,20	59,79	-13,59	52,05	616	16
	Manzanares	90,96	18,49	78,87	10,21	66,72	-38,01	48,27	842	24	93,77	11,18	79,03	9,84	62,29	-44,12	48,77	876	25
	Aguadas	58,10	14,12	70,17	8,25	74,19	-131,05	51,37	593	14	63,97	10,09	79,90	7,41	83,89	15,83	54,53	433	9
	Pacora	43,15	18,06	74,12	6,28	78,39	-1,30	50,41	684	18	44,11	19,89	69,12	10,25	79,38	12,14	53,58	495	12
	Riosucio	95,67	6,08	66,05	25,61	24,74	51,72	56,11	262	4	30,98	4,05	77,33	11,25	67,58	13,26	53,53	501	14
	Filadelfia	84,16	7,69	80,25	10,06	77,58	-15,90	51,82	552	12	80,92	4,90	75,45	11,12	74,82	-31,11	52,79	566	15
	Chinchina	155,99	17,04	59,73	35,86	51,43	-29,97	53,08	441	9	77,60	10,37	61,17	35,36	57,81	22,33	58,66	239	3
	Salamina	63,26	10,29	71,42	15,35	55,06	-38,84	49,83	739	20	69,94	11,08	75,46	20,23	64,95	-8,38	51,50	675	18
CAQUETA	Cartagena del Chaira	83,32	1,41	73,08	25,08	84,35	59,19	66,93	30	1	28,42	0,93	72,37	24,98	85,46	62,01	67,74	30	1
	Florencia	81,58	48,50	44,59	46,87	46,86	-38,92	50,88	644	12	71,46	34,06	36,70	36,07	57,35	37,36	60,58	168	3
	El Doncello	85,03	27,00	61,37	20,97	74,72	20,46	55,78	285	6	75,62	15,61	52,75	14,13	61,77	12,12	54,62	430	6
	La Montañita	55,11	-	83,17	5,07	81,87	11,82	54,51	347	8	73,62	-	67,71	14,52	84,35	31,23	61,95	126	2
	Solano	80,77	3,48	80,76	15,70	87,71	-8,90	55,13	316	7	55,57	0,70	70,62	23,20	70,59	21,83	59,00	228	5
	Milán	83,54	9,92	69,60	6,98	80,13	32,93	58,16	182	5	59,21	9,75	66,27	9,85	84,10	31,94	59,70	201	4
	Valparaiso	88,24	6,50	87,02	8,11	80,39	-10,25	51,12	621	11	110,00	6,15	87,55	4,70	67,80	-122,60	48,40	902	15

- 1/ Autofinanciación del funcionamiento = Gasto funcionamiento / ingresos corrientes libre destinación * 100%
 2/ Magnitud de la deuda = Saldo deuda / ingresos totales * 100%
 3/ Dependencia de las transferencias = Transferencias / ingresos totales * 100%
 4/ Dependencia de los recursos propios = Ingresos tributarios / ingresos totales * 100%
 5/ Magnitud de la inversión = Inversión / gasto total * 100%
 6/ Capacidad de ahorro = Ahorro corriente / ingresos corrientes * 100%
 7/ Variable que resume los 6 indicadores anteriores en una sola medida, con escala de 0 a 100.

Resultados del desempeño fiscal de los municipios 2000-2003

DEPTO.	MUNICIPIO	2002								2003									
		Porcentaje de ingresos corrientes destinados a funcionamiento 1/	Magnitud de la deuda 2/	Porcentaje de ingresos que corresponden a transferencias 3/	Porcentaje de ingresos que corresponden a recursos propios 4/	Porcentaje del gasto total destinado a inversión 5/	Capacidad de ahorro 6/	Indicador de desempeño Fiscal 7/	Posición 2000 a nivel nacional	Posición a nivel departamental	Porcentaje de ingresos corrientes destinados a funcionamiento 1/	Magnitud de la deuda 2/	Porcentaje de ingresos que corresponden a transferencias 3/	Porcentaje de ingresos que corresponden a recursos propios 4/	Porcentaje del gasto total destinado a inversión 5/	Capacidad de ahorro 6/	Indicador de desempeño Fiscal 7/	Posición a nivel nacional	Posición a nivel departamental
	Tunungua	N.D.	N.D.	N.D.	N.D.	N.D.	N.D.	N.D.	N.D.	103,11	0,00	85,92	0,41	82,63	7,91	49,16	871	113	
	Sativasur	138,24	1,47	91,81	1,25	71,24	-69,61	40,80	995	120	87,43	0,00	95,43	0,62	78,90	-9,58	49,01	877	114
	Turmeque	77,07	-	79,11	9,20	74,16	14,86	55,01	605	74	116,71	0,00	76,30	9,92	76,06	10,63	48,82	883	115
	Santa Sofia	77,10	-	47,43	2,69	86,28	53,75	67,05	56	8	94,99	18,81	71,86	5,34	78,20	-22,46	48,42	892	116
	Cerinza	62,53	3,67	85,29	2,94	86,70	28,72	56,60	488	63	100,47	2,23	92,57	6,39	77,63	7,84	48,37	894	117
	Sativanorte	29,12	17,98	92,17	1,73	84,75	28,87	52,40	789	100	54,66	14,61	96,62	1,30	84,17	3,32	48,16	904	118
	Motavita	79,57	-	80,79	3,18	84,28	10,34	54,75	626	79	95,28	0,00	92,03	2,48	77,60	-17,82	48,04	906	119
	Tutasa	131,41	3,84	88,50	1,23	73,94	-28,17	42,57	988	118	92,46	2,76	96,01	1,58	77,61	-11,00	47,34	925	120
	Mongui	86,79	20,18	75,49	2,76	71,63	-13,85	48,10	930	115	66,08	22,74	92,44	5,11	79,36	-5,40	46,63	945	121
	Campohermoso	57,55	8,84	60,49	2,57	84,89	57,73	63,74	139	18	64,66	7,55	61,37	3,26	29,33	-964,65	45,62	961	122
	Floresta	77,90	-	71,53	1,83	80,03	-44,02	53,66	705	91	114,19	0,00	90,53	2,03	78,46	-14,10	44,53	980	123
CALDAS	Victoria	38,50	1,20	48,52	36,14	76,92	58,27	71,27	19	1	29,48	0,80	54,41	31,23	81,09	38,67	67,25	67	1
	Marmato	92,96	2,76	48,89	1,38	85,75	2,63	58,03	401	7	72,42	2,30	57,92	3,17	87,84	62,62	66,70	77	2
	Norcasia	45,32	-	55,40	41,17	74,05	49,55	69,38	36	2	45,22	0,00	59,84	31,46	75,26	40,30	65,85	85	3
	Aranzazu	68,83	1,45	70,70	12,82	78,26	18,34	57,89	409	8	62,86	3,97	79,09	12,24	81,46	67,24	64,19	123	4
	Viterbo	112,32	14,19	42,81	16,06	79,00	-11,98	54,63	636	16	59,58	7,13	55,69	17,40	73,58	31,43	61,24	228	5
	La Dorada	64,17	13,32	49,99	28,39	68,47	34,96	62,50	184	4	69,57	22,15	53,76	34,34	69,39	17,97	58,77	316	6
	La Merced	52,29	1,73	69,39	4,46	86,67	11,18	56,97	466	10	109,82	0,00	85,85	3,76	86,32	66,62	58,15	356	7
	Anserma	74,95	0,81	75,40	17,28	75,04	13,87	56,76	479	11	77,82	0,75	75,69	15,47	74,62	24,82	58,07	361	8
	Belalcazar	68,83	5,32	77,83	11,93	71,36	-12,25	51,89	819	24	76,70	5,04	77,02	12,79	80,48	23,75	57,45	407	9
	San José	73,84	3,24	79,37	7,66	79,09	2,12	52,96	753	19	59,77	1,79	83,07	11,15	81,01	27,20	57,45	408	10
	Marquetalia	86,10	5,44	72,80	7,75	81,05	6,88	54,68	628	15	62,94	6,10	71,63	8,36	84,97	17,17	57,11	429	11
	Risaralda	64,79	4,72	74,01	11,09	77,66	5,28	54,35	654	17	61,77	0,00	81,32	14,65	76,43	20,53	56,82	446	12
	Samana	90,99	1,49	81,97	3,64	84,76	19,58	55,89	544	14	78,91	0,70	77,92	2,42	88,44	16,38	56,59	456	13
	Palestina	66,44	2,09	62,61	19,36	76,99	25,97	61,10	241	6	80,24	11,01	70,19	19,92	77,77	13,67	56,58	457	14
	Manizales	56,68	64,04	27,33	43,75	62,24	32,06	57,84	413	9	61,48	38,27	56,67	25,56	74,19	27,56	56,23	478	15
	Supia	51,02	3,50	68,46	11,61	82,06	37,04	61,23	230	5	36,16	20,84	83,20	12,92	84,17	35,57	56,08	494	16
	Villamaria	118,12	59,38	48,46	24,09	49,88	-18,68	40,87	994	27	78,82	59,24	49,74	28,84	71,79	41,34	55,79	523	17
	Marulanda	74,29	-	82,42	8,44	77,99	0,14	52,70	766	20	74,49	0,00	83,79	10,44	75,83	11,72	54,26	608	18
	Pensilvania	90,89	8,60	72,07	8,09	76,79	-23,49	52,49	782	21	80,26	6,63	74,83	9,08	81,89	3,10	53,91	636	19
	Neira	84,70	5,33	65,22	21,37	70,88	4,99	56,13	526	13	89,98	0,00	74,00	19,53	71,65	-6,56	53,76	647	20
	Manzanares	70,64	10,98	78,25	7,90	77,45	4,56	51,87	821	25	70,65	10,07	79,52	9,57	80,63	7,85	53,15	677	21
	Aguadas	75,56	6,46	71,21	5,91	84,32	-15,31	53,92	686	18	81,98	11,82	79,89	6,31	86,05	7,45	53,09	680	22
	Pacora	74,11	38,63	72,19	11,30	70,88	-36,57	46,52	953	26	78,23	19,32	74,76	10,61	80,79	-5,14	51,19	779	23
	Riosucio	85,54	1,37	72,44	11,78	79,06	11,72	56,56	493	12	95,63	1,53	79,83	14,04	73,64	-1,10	50,85	802	24
	Filadelfia	87,19	5,39	81,41	8,64	80,47	-3,44	52,31	794	23	77,45	7,02	87,02	7,05	79,93	-10,76	50,77	807	25
	Chinchina	88,99	29,26	61,50	25,12	60,69	12,54	52,43	786	22	84,85	58,96	60,87	32,71	54,57	-27,60	45,37	966	26
	Salamina	50,10	5,64	62,27	15,08	79,25	51,66	64,20	127	3	154,16	45,94	70,91	15,22	63,23	-74,58	30,77	1.056	27
CAQUETA	Cartagena del Chaira	38,93	1,12	75,48	16,60	88,42	53,67	65,04	106	1	53,00	0,55	84,56	14,43	85,71	42,50	61,15	231	1
	Florencia	61,93	27,76	37,35	38,63	57,96	-7,29	56,32	511	6	54,30	8,99	75,51	14,61	86,62	29,42	59,18	294	2
	El Doncello	80,56	4,84	62,63	10,78	74,27	15,56	57,11	452	5	83,96	7,59	70,22	14,26	79,71	19,50	57,51	401	3
	La Montañita	55,18	3,00	68,54	8,93	85,78	33,00	60,87	250	2	67,40	2,57	87,28	11,82	84,84	25,63	57,15	428	4
	Solano	51,00	-	79,37	7,15	87,51	38,00	60,48	266	3	57,36	3,87	87,67	9,34	86,04	26,04	56,71	451	5
	Milan	87,14	5,44	70,44	5,89	82,68	12,10	55,84	546	7	64,34	2,28	91,43	7,59	84,79	22,89	55,42	544	6
	Valparaiso	65,49	1,02	82,39	4,69	80,20	-13,39	52,26	797	13	67,51	1,24	88,22	6,38	85,18	13,22	54,47	597	7

Resultados del desempeño fiscal de los municipios 2000-2003

DEPTO.	MUNICIPIO	2000								2001										
		Porcentaje de ingresos corrientes destinados a funcionamiento 1/	Magnitud de la deuda 2/	Porcentaje de ingresos que corresponden a transferencias 3/	Porcentaje de ingresos que corresponden a recursos propios 4/	Porcentaje del gasto total destinado a inversión 5/	Capacidad de ahorro 6/	Indicador de desempeño Fiscal 7/	Posición a nivel nacional	Posición a nivel departamental	Porcentaje de ingresos corrientes destinados a funcionamiento 1/	Magnitud de la deuda 2/	Porcentaje de ingresos que corresponden a transferencias 3/	Porcentaje de ingresos que corresponden a recursos propios 4/	Porcentaje del gasto total destinado a inversión 5/	Capacidad de ahorro 6/	Indicador de desempeño Fiscal 7/	Posición a nivel nacional	Posición a nivel departamental	
CASANARE	Solita	128,14	12,80	70,76	18,79	79,27	38,20	60,00	129	4	85,00	18,72	67,71	22,13	58,81	4,87	51,37	694	11	
	Albania	71,29	22,69	80,33	2,70	57,23	-238,56	44,45	932	16	62,48	17,24	84,61	5,78	74,71	-13,40	48,20	916	16	
	Curillo	102,69	11,70	66,38	22,18	83,12	38,86	62,24	86	2	82,28	5,63	77,56	12,69	67,66	-10,40	51,38	690	10	
	Morelia	83,38	2,94	89,22	6,68	80,03	-20,58	51,12	619	10	62,59	6,06	92,81	4,92	73,17	-37,13	48,55	893	13	
	San José de Fragua	53,47	10,71	74,98	9,59	76,50	5,22	52,66	476	9	81,01	6,75	80,06	7,66	77,64	13,90	53,81	477	7	
	Belen Andaquies	97,74	11,53	80,25	10,45	65,64	-47,71	49,17	790	15	137,41	8,08	76,03	10,13	70,55	-24,77	51,17	707	12	
	Puerto Rico	82,83	18,78	74,01	13,98	70,81	-0,39	50,28	694	13	79,50	11,92	79,03	3,21	68,10	-0,42	48,53	896	14	
	El Paujil	71,39	17,62	77,52	12,86	73,37	-6,98	50,19	701	14	92,74	10,47	72,35	12,67	75,07	0,67	52,67	576	8	
	San Vicente del Caguan	59,48	8,11	60,55	14,74	81,42	29,54	60,88	109	3	82,01	15,65	63,61	21,38	60,88	-3,52	52,05	618	9	
	Aguazul	82,62	22,64	47,12	8,90	81,61	-19,58	54,81	329	18	74,65	22,73	7,92	16,96	81,03	2,12	62,54	108	5	
	Yopal	85,11	22,62	36,12	21,96	75,20	47,61	65,05	42	3	56,05	48,06	19,23	31,36	79,00	26,50	61,95	125	6	
	Tauramena	84,48	11,17	52,22	7,30	83,97	-1,48	56,23	254	12	82,77	12,82	4,01	12,71	86,12	6,73	65,84	53	2	
	Mani	70,00	-	51,06	3,24	94,17	28,71	63,98	53	4	73,33	1,88	25,94	8,53	90,18	10,23	64,92	65	4	
	Recetor	75,83	-	51,63	0,44	92,36	-17,48	58,65	168	8	43,03	-	46,72	0,92	92,17	1,38	59,68	203	8	
	Paz de Ariporo	99,09	3,21	60,75	4,34	85,12	-23,90	56,04	268	14	69,75	3,63	58,53	6,83	78,64	-14,39	55,64	367	13	
	Monterrey	28,67	-	47,73	41,16	80,23	57,42	72,86	6	1	28,02	-	16,88	22,73	71,14	60,40	73,66	10	1	
	Orocue	88,06	-	51,99	1,08	91,69	-7,29	58,58	170	9	63,38	-	27,52	5,17	92,61	13,82	65,43	56	3	
	Villanueva	86,45	5,79	44,57	16,81	72,27	10,75	59,69	132	6	86,10	13,16	46,66	20,16	54,94	-3,06	53,98	466	15	
	San Luis de Palenque	95,97	7,45	58,93	1,58	91,27	-28,87	56,13	260	13	89,57	10,83	44,12	5,48	80,34	-36,69	56,66	313	10	
	Trinidad	89,62	2,08	52,73	2,53	91,04	1,25	58,41	174	10	66,68	8,77	21,54	4,50	88,60	-10,35	61,83	129	7	
	La Salina	N.D.	N.D.	N.D.	N.D.	N.D.	N.D.	N.D.	N.D.	N.D.	N.D.	72,42	3,97	57,28	0,07	89,47	-17,35	56,48	322	11
	Pore	84,43	-	77,61	2,13	87,22	6,10	54,91	323	17	88,04	-	59,18	3,36	80,81	-34,71	56,00	341	12	
	Chameza	77,27	-	76,67	0,73	92,91	81,88	67,61	26	2	80,34	-	52,09	0,74	86,72	-52,63	57,68	268	9	
	Hato Corozal	109,18	-	62,71	1,85	83,66	-46,59	55,64	293	16	100,83	1,89	67,81	2,39	78,74	-59,04	53,77	482	16	
	Sabanalarga	57,18	-	57,09	14,96	75,13	34,73	62,69	77	5	64,57	11,54	56,84	6,22	59,63	-6,94	51,17	705	17	
	Nunchia	94,98	-	65,71	3,20	85,94	-32,01	55,80	283	15	83,97	-	71,35	3,69	80,55	-26,56	54,08	462	14	
	Tamara	97,53	-	54,09	0,90	89,47	-22,62	57,84	194	11	79,80	-	87,48	1,99	79,08	-23,79	51,01	719	18	
Sacama	27,49	-	46,95	0,08	91,56	-40,43	59,19	148	7	N.D.	N.D.	N.D.	N.D.	N.D.	N.D.	N.D.	N.D.	N.D.		
CAUCA	Caloto	71,87	18,67	56,42	42,41	51,60	-1,55	54,52	346	14	65,14	9,15	48,38	45,67	47,27	23,43	60,99	154	6	
	Miranda	100,00	-	55,95	41,71	58,74	-2,48	59,07	156	4	60,39	-	53,68	44,00	50,65	27,75	62,79	100	3	
	Villa Rica	84,70	-	64,81	31,77	59,01	5,38	56,94	225	6	87,15	4,47	42,13	26,98	72,95	18,11	63,25	86	2	
	La Vega	89,57	3,78	97,32	2,44	84,38	-17,79	49,73	746	29	78,01	4,47	86,80	2,05	81,99	-6,67	50,80	731	29	
	Patía (El Bordo)	N.D.	N.D.	N.D.	N.D.	N.D.	N.D.	N.D.	N.D.	N.D.	32,67	7,64	86,93	10,05	87,27	45,34	59,47	208	8	
	Timbio	70,99	9,70	63,65	9,18	79,14	11,98	56,06	267	11	72,21	9,64	58,93	10,27	80,54	1,78	55,64	366	12	
	Piendamó	68,78	16,32	74,49	10,92	77,73	-23,04	51,32	600	26	68,24	12,28	68,98	15,76	71,16	2,11	52,94	549	21	
	Sotara	109,06	1,86	78,40	4,67	76,24	4,36	52,72	468	22	59,25	1,11	80,51	8,00	80,32	17,67	55,86	349	11	
	Santa Rosa	72,51	1,89	90,19	0,18	79,86	-41,31	50,07	716	28	108,09	0,13	90,15	0,32	68,93	-37,26	48,56	891	33	
	Popayan	109,85	34,15	33,55	39,26	52,23	12,12	56,73	237	9	82,96	51,30	32,05	48,44	44,90	35,07	57,75	265	9	
	Sucre	97,56	-	83,64	0,62	83,96	-12,83	52,21	516	24	67,83	-	85,90	0,66	84,63	-6,80	51,97	623	24	
	Silvia	84,55	7,05	88,52	7,77	84,45	27,78	55,74	290	12	71,85	7,10	94,20	4,74	79,64	4,25	49,86	808	31	
	Jambalo	81,77	-	87,61	1,50	86,26	14,00	54,30	360	15	78,49	1,83	84,38	4,39	81,69	-3,01	52,00	621	23	
Paez	N.D.	N.D.	N.D.	N.D.	N.D.	N.D.	N.D.	N.D.	N.D.	26,07	8,31	80,92	8,05	85,94	59,97	62,04	122	5		
San Sebastian	87,49	-	80,29	5,25	88,12	14,63	56,48	243	10	69,99	-	92,41	3,17	78,97	15,86	52,88	559	22		
Lopez	87,39	-	80,71	0,02	87,40	-3,37	53,15	435	21	N.D.	N.D.	N.D.	N.D.	N.D.	N.D.	N.D.	N.D.	N.D.		
Florencia	91,74	-	68,45	0,67	82,61	15,58	56,82	230	8	50,03	-	85,08	0,49	80,32	-20,39	51,35	695	26		

- 1/ Autofinanciación del funcionamiento = Gasto funcionamiento / ingresos corrientes libre destinación * 100%
 2/ Magnitud de la deuda = Saldo deuda / ingresos totales * 100%
 3/ Dependencia de las transferencias = Transferencias / ingresos totales * 100%
 4/ Dependencia de los recursos propios = Ingresos tributarios / ingresos totales * 100%
 5/ Magnitud de la inversión = Inversión / gasto total * 100%
 6/ Capacidad de ahorro = Ahorro corriente / ingresos corrientes * 100%
 7/ Variable que resume los 6 indicadores anteriores en una sola medida, con escala de 0 a 100.

Resultados del desempeño fiscal de los municipios 2000-2003

DEPTO.	MUNICIPIO	2002								2003										
		Porcentaje de ingresos corrientes destinados a funcionamiento 1/	Magnitud de la deuda 2/	Porcentaje de ingresos que corresponden a transferencias 3/	Porcentaje de ingresos que corresponden a recursos propios 4/	Porcentaje del gasto total destinado a inversión 5/	Capacidad de ahorro 6/	Indicador de desempeño Fiscal 7/	Posición 2000 a nivel nacional	Posición a nivel departamental	Porcentaje de ingresos corrientes destinados a funcionamiento 1/	Magnitud de la deuda 2/	Porcentaje de ingresos que corresponden a transferencias 3/	Porcentaje de ingresos que corresponden a recursos propios 4/	Porcentaje del gasto total destinado a inversión 5/	Capacidad de ahorro 6/	Indicador de desempeño Fiscal 7/	Posición a nivel nacional	Posición a nivel departamental	
CASANARE	Solita	89,82	4,70	72,13	9,79	77,09	-4,85	53,52	715	11	72,38	9,89	86,08	12,38	76,11	12,30	52,55	711	8	
	Albania	48,21	1,73	62,54	2,66	84,78	-8,91	55,70	559	8	74,86	0,00	91,74	3,43	83,08	4,87	52,00	738	9	
	Curillo	55,22	0,44	75,08	8,12	79,12	25,85	57,94	407	4	90,10	0,00	87,12	10,29	77,46	2,79	51,56	764	10	
	Morelia	71,14	-	77,50	2,41	84,34	-4,54	53,54	712	10	86,21	0,00	95,22	3,90	84,24	-13,48	50,72	811	11	
	San José de Fragua	88,77	-	88,13	6,33	77,66	-0,45	51,38	846	14	96,86	0,00	84,40	9,45	80,86	-12,91	50,62	816	12	
	Belen Andaquies	65,53	33,05	78,65	5,79	83,35	33,16	52,89	756	12	57,31	35,01	87,94	7,41	81,68	10,10	47,45	920	13	
	Puerto Rico	73,59	12,14	76,22	12,69	72,26	-21,17	51,18	857	15	103,05	9,54	82,10	12,44	72,17	-15,08	47,02	935	14	
	El Paujil	77,41	6,96	76,75	11,56	79,57	5,58	53,96	682	9	112,26	5,41	81,08	9,20	77,70	0,91	46,61	946	15	
	San Vicente del Caguan	91,03	12,33	83,44	4,70	73,36	-88,52	48,88	915	16	137,63	5,56	80,25	17,61	74,97	-54,96	42,36	997	16	
	Aguazul	86,11	0,50	7,16	12,07	89,11	14,32	68,95	37	3	62,56	0,34	5,89	8,46	95,36	30,74	72,43	18	1	
	Yopal	43,30	30,30	23,29	26,50	81,73	37,22	65,89	80	4	39,52	13,46	16,76	17,11	88,62	46,30	71,03	27	2	
	Tauramena	75,55	0,20	8,66	20,62	86,95	28,63	72,26	13	2	90,97	0,17	7,32	10,39	94,76	28,78	70,94	29	3	
	Mani	72,33	4,96	33,56	6,10	89,52	10,12	62,63	178	7	92,34	0,99	59,10	4,62	94,36	87,76	70,52	33	4	
	Recetor	75,50	-	67,93	0,78	86,76	-15,19	55,19	595	19	31,63	0,00	41,92	2,18	88,18	60,41	69,20	42	5	
	Paz de Ariporo	55,75	-	59,41	4,73	91,44	28,16	62,36	189	10	49,83	0,00	33,10	4,84	95,00	34,85	68,18	57	6	
	Monterrey	65,67	-	25,10	23,87	76,36	63,63	73,93	9	1	84,95	0,00	13,51	6,28	90,94	14,94	67,70	64	7	
	Orocue	75,98	-	33,15	3,14	92,53	2,52	62,43	185	9	71,69	3,84	24,90	3,77	95,43	24,23	67,01	70	8	
	Villanueva	74,91	0,62	45,95	16,32	78,09	18,47	62,52	183	8	67,87	3,39	56,46	20,02	77,38	53,05	66,24	81	9	
	San Luis de Palenque	83,74	2,27	49,85	3,15	89,28	11,05	60,17	279	13	64,62	1,02	26,58	2,63	93,90	17,60	65,78	87	10	
	Trinidad	74,09	4,70	26,60	3,63	90,62	4,27	62,64	177	6	80,06	2,17	18,34	2,71	94,22	0,49	64,27	118	11	
	La Salina	69,94	2,97	53,59	1,65	88,91	17,88	60,21	278	12	56,10	2,52	46,95	0,01	91,89	23,73	62,48	177	12	
	Pore	80,18	-	43,76	1,55	90,80	16,32	62,36	190	11	83,71	2,73	26,97	1,33	93,49	-3,15	62,38	183	13	
	Chameza	50,95	-	58,19	1,40	90,25	2,76	57,84	412	16	59,52	0,00	36,62	1,38	93,12	6,84	62,37	184	14	
	Hato Corozal	69,73	-	63,51	2,32	84,48	-8,67	55,75	555	18	78,45	0,00	43,28	2,77	90,97	9,60	61,61	216	15	
	Sabanalarga	84,17	-	55,50	6,13	83,30	46,24	64,67	115	5	95,59	0,00	26,39	4,75	91,99	-16,14	61,14	233	16	
	Nunchia	71,58	-	67,97	4,65	84,93	11,06	57,23	446	17	106,15	0,00	42,53	6,99	89,51	30,00	61,09	234	17	
	Tamara	59,54	1,13	57,54	1,23	89,55	8,86	58,55	372	14	88,45	0,00	45,50	2,16	91,63	-1,30	59,08	299	18	
	Sacama	32,76	-	89,73	0,50	94,49	33,48	58,22	389	15	N.D.	N.D.	N.D.	N.D.	N.D.	N.D.	N.D.	N.D.	19	
	CAUCA	Caloto	64,39	3,81	54,17	39,49	63,80	31,52	64,08	130	2	45,98	4,75	47,81	51,32	71,54	49,65	70,97	28	1
		Miranda	59,91	42,56	44,64	38,53	62,94	31,55	58,21	392	13	52,60	2,31	40,25	51,10	53,08	43,55	68,53	52	2
		Villa Rica	49,49	5,03	58,81	38,12	73,99	43,47	66,47	67	1	44,42	6,21	53,61	36,99	75,19	49,19	67,98	60	3
		La Vega	74,50	1,25	75,34	2,02	89,64	13,66	56,61	487	16	71,47	7,36	68,68	3,90	88,18	69,47	65,32	96	4
Patía (El Bordo)		89,78	5,57	84,89	7,54	84,25	-1,02	52,18	803	26	81,63	0,83	82,29	10,69	81,91	55,69	62,27	188	5	
Timbio		67,27	4,85	60,86	6,08	84,79	19,53	59,00	342	11	65,95	4,15	76,15	16,66	76,81	39,53	60,23	260	6	
Piendamó		55,62	1,74	65,38	11,35	80,06	31,35	60,77	255	6	71,14	2,08	74,08	19,01	79,32	24,03	59,33	290	7	
Sotara		79,11	0,02	59,04	3,71	89,48	34,89	62,97	166	4	49,53	2,09	92,31	4,05	88,34	42,75	58,43	340	8	
Santa Rosa		72,39	-	94,95	2,08	86,15	13,78	53,18	738	24	83,65	0,00	92,14	6,40	83,34	36,59	57,42	410	9	
Popayan		71,32	64,94	37,89	34,89	57,15	-11,19	48,70	919	31	39,42	32,25	72,35	18,62	82,14	38,68	56,79	450	10	
Sucre		68,48	-	91,23	1,93	86,30	16,48	54,19	666	21	49,61	0,00	95,90	1,97	84,71	37,01	56,40	468	11	
Silvia		66,31	4,75	80,06	4,56	88,09	24,82	57,12	451	15	74,41	0,95	93,87	4,25	83,63	33,09	56,12	489	12	
Jambalo		86,06	-	86,46	2,59	85,18	16,72	54,90	614	20	66,84	0,00	92,86	4,09	85,56	27,54	55,89	513	13	
Paez		80,24	3,78	73,73	5,26	87,73	36,09	60,11	284	8	78,07	0,00	88,09	5,89	88,04	13,44	55,15	561	14	
San Sebastian		77,21	-	77,50	1,22	86,24	18,29	56,52	495	17	67,27	0,00	90,69	2,75	87,54	18,77	54,98	567	15	
Lopez	N.D.	N.D.	N.D.	N.D.	N.D.	N.D.	N.D.	N.D.	N.D.	N.D.	59,25	6,90	86,34	12,30	68,67	28,11	54,26	607	16	
Florencia	67,99	-	87,07	1,06	86,02	12,32	54,01	674	23	61,18	0,00	97,69	1,08	82,43	25,71	53,82	642	17		

Resultados del desempeño fiscal de los municipios 2000-2003

DEPTO.	MUNICIPIO	2000								2001									
		Porcentaje de ingresos corrientes destinados a funcionamiento 1/	Magnitud de la deuda 2/	Porcentaje de ingresos que corresponden a transferencias 3/	Porcentaje de ingresos que corresponden a recursos propios 4/	Porcentaje del gasto total destinado a inversión 5/	Capacidad de ahorro 6/	Indicador de desempeño Fiscal 7/	Posición a nivel nacional	Posición a nivel departamental	Porcentaje de ingresos corrientes destinados a funcionamiento 1/	Magnitud de la deuda 2/	Porcentaje de ingresos que corresponden a transferencias 3/	Porcentaje de ingresos que corresponden a recursos propios 4/	Porcentaje del gasto total destinado a inversión 5/	Capacidad de ahorro 6/	Indicador de desempeño Fiscal 7/	Posición a nivel nacional	Posición a nivel departamental
	El Tambo	110,07	0,35	80,47	5,11	80,37	3,23	53,26	427	20	N.D.	N.D.	N.D.	N.D.	N.D.	N.D.	N.D.	N.D.	
	Padilla	115,94	38,04	70,34	16,98	51,67	-146,34	44,59	930	33	92,53	30,78	76,70	18,96	54,18	-21,96	45,70	973	35
	Piamonte	N.D.	N.D.	N.D.	N.D.	N.D.	N.D.	N.D.	N.D.	N.D.	53,39	9,67	68,01	0,45	87,81	-36,23	53,53	500	15
	La Sierra	63,50	-	82,04	5,38	80,25	27,64	56,94	226	7	66,69	2,25	51,92	1,77	92,09	16,58	60,95	155	7
	Timbiqui	157,00	4,06	92,15	1,54	76,02	-89,61	48,83	817	31	23,82	6,77	85,69	7,05	90,56	63,10	62,66	104	4
	Inza	74,44	5,79	65,16	1,13	78,18	4,24	53,85	392	17	88,56	5,68	68,00	3,51	79,26	-0,95	53,33	517	16
	Purace	84,44	-	73,83	3,41	86,25	35,91	60,21	123	3	N.D.	N.D.	N.D.	N.D.	N.D.	N.D.	N.D.	N.D.	N.D.
	Totoro	81,83	16,34	86,51	3,12	81,83	-13,83	48,82	818	32	69,98	8,38	81,38	2,61	80,46	15,39	53,18	529	18
	Bolívar	126,99	1,67	82,34	2,26	91,55	-28,99	53,59	407	18	75,25	1,27	85,78	2,95	82,93	9,06	53,26	524	17
	Torbio	85,37	-	83,79	7,29	81,54	31,75	57,83	195	5	91,87	-	85,63	2,80	79,27	0,58	51,56	668	25
	Puerto Tejada	72,26	11,42	60,63	30,36	62,53	-14,12	55,03	319	13	84,97	24,17	54,45	33,51	49,82	5,92	52,99	542	20
	Rosas	109,51	0,87	66,76	8,62	87,16	47,90	64,02	52	1	63,26	14,05	88,05	5,41	71,76	-4,40	47,69	935	34
	Almguer	44,30	0,86	61,78	0,82	85,14	50,60	63,64	62	2	40,85	0,99	96,97	0,92	89,55	41,31	57,36	280	10
	Guapi	373,43	27,36	86,52	2,80	57,16	-307,73	42,12	943	35	N.D.	N.D.	N.D.	N.D.	N.D.	N.D.	N.D.	N.D.	N.D.
	Mercaderes	93,45	13,49	74,04	3,67	78,67	-21,05	50,88	643	27	74,66	21,59	69,09	3,68	83,43	-10,65	50,98	720	28
	Morales	142,81	67,99	57,34	2,77	73,88	-24,89	42,53	942	34	46,96	84,46	85,69	2,97	74,22	-13,76	35,22	1.003	36
	Suarez	N.D.	N.D.	N.D.	N.D.	N.D.	N.D.	N.D.	N.D.	N.D.	68,09	8,98	88,94	5,08	78,32	22,57	53,04	540	19
	Corinto	78,73	13,33	86,61	10,45	78,44	22,58	53,52	410	19	94,29	14,45	72,26	13,69	62,92	-25,80	49,98	798	30
	Balboa	74,71	2,07	71,52	2,96	84,43	-10,61	54,21	363	16	44,75	2,03	68,94	3,51	80,32	-4,81	54,02	465	14
	Caldono	N.D.	N.D.	N.D.	N.D.	N.D.	N.D.	N.D.	N.D.	N.D.	86,30	4,61	90,98	3,99	75,28	-19,42	49,30	845	32
	Buenos Aires	N.D.	N.D.	N.D.	N.D.	N.D.	N.D.	N.D.	N.D.	N.D.	N.D.	N.D.	N.D.	N.D.	N.D.	N.D.	N.D.	N.D.	N.D.
	Cajibío	93,56	5,41	80,17	2,88	82,13	4,18	52,49	486	23	82,72	5,01	84,96	2,68	82,07	-12,11	51,11	713	27
	Argelia	102,30	-	97,90	1,38	81,61	-14,46	49,67	751	30	79,66	-	84,11	6,88	82,08	10,38	54,47	441	13
	Santander de Quilichao	72,49	38,13	52,82	27,39	65,78	-14,19	51,45	583	25	52,04	17,71	45,80	25,99	76,26	46,66	65,10	61	1
CESAR	Pailitas	N.D.	N.D.	N.D.	N.D.	N.D.	N.D.	N.D.	N.D.	N.D.	124,82	10,30	73,47	2,21	83,84	-34,75	52,12	611	9
	San Alberto	94,09	9,18	70,02	15,96	73,74	14,48	55,74	289	2	72,71	7,75	68,00	14,64	76,90	14,94	56,71	309	4
	El Paso	115,27	4,76	81,77	2,81	74,79	-91,89	50,42	682	10	75,72	2,23	52,43	10,80	76,36	1,69	57,39	279	3
	Agua chica	102,32	21,62	70,02	13,09	75,78	-53,87	51,07	625	7	114,41	18,61	63,33	12,05	76,65	5,56	53,50	502	6
	Chirigüana	119,09	10,76	76,22	4,51	70,52	2,66	50,17	704	11	76,54	10,00	52,33	4,27	84,87	33,31	61,28	139	1
	Manauze Balcon del Cesar	N.D.	N.D.	N.D.	N.D.	N.D.	N.D.	N.D.	N.D.	N.D.	134,03	9,40	82,71	0,63	47,87	-721,25	44,52	982	22
	Valledupar	97,84	44,07	57,66	24,88	26,93	-8,19	42,65	941	16	65,72	40,55	45,64	25,52	72,48	-0,03	52,96	547	7
	Gamarra	73,89	11,40	80,03	16,40	70,17	19,22	53,97	383	4	78,62	7,59	77,06	7,53	76,66	-17,03	51,77	646	10
	Pelaya	57,20	7,47	75,91	7,77	84,70	34,24	58,71	165	1	63,85	8,81	91,32	3,45	82,78	-4,59	49,65	826	15
	La Gloria	161,22	4,29	75,25	11,89	71,61	-10,15	52,40	498	5	93,17	2,26	85,75	4,57	76,20	4,66	51,54	671	11
	Rio de Oro	116,21	10,50	72,30	4,75	78,09	-17,07	51,74	559	6	82,41	7,17	58,47	3,21	78,30	-13,78	54,35	448	5
	Becerril	53,09	17,10	78,56	3,29	72,21	-103,92	48,36	836	12	90,70	19,94	77,93	2,03	77,86	-307,11	48,68	885	19
	Astrea	N.D.	N.D.	N.D.	N.D.	N.D.	N.D.	N.D.	N.D.	N.D.	130,84	5,48	87,13	1,23	76,67	-100,15	49,47	835	16
	Pueblo Bello	134,96	13,37	97,79	1,29	81,59	-50,13	47,17	880	13	N.D.	N.D.	N.D.	N.D.	N.D.	N.D.	N.D.	N.D.	N.D.
	San Martín	N.D.	N.D.	N.D.	N.D.	N.D.	N.D.	N.D.	N.D.	N.D.	112,55	9,81	59,19	9,39	63,02	3,68	52,75	568	8
	Curumani	N.D.	N.D.	N.D.	N.D.	N.D.	N.D.	N.D.	N.D.	N.D.	49,14	18,73	88,02	3,39	69,12	-12,05	46,06	969	21
	El Copey	103,64	64,11	89,98	3,83	71,86	-84,94	37,99	954	17	19,25	57,44	92,65	5,49	76,62	-59,93	39,87	999	24
	Robles (La Paz)	109,89	19,70	80,10	4,00	62,20	-295,95	46,05	912	14	115,74	17,95	79,79	5,35	60,01	-61,95	46,26	966	20
	Bosconia	114,04	15,93	73,96	7,00	75,80	-38,26	50,47	677	9	86,02	12,26	72,54	6,56	76,46	-37,97	51,44	682	12
	Gonzalez	86,06	2,50	88,10	0,29	83,58	-14,57	50,93	638	8	68,82	0,36	90,13	0,86	82,80	-12,74	50,96	721	13
	Chimichagua	N.D.	N.D.	N.D.	N.D.	N.D.	N.D.	N.D.	N.D.	N.D.	111,10	15,55	79,20	0,56	81,72	-88,70	49,66	824	14

- 1/ Autofinanciación del funcionamiento = Gasto funcionamiento / ingresos corrientes libre destinación * 100%
 2/ Magnitud de la deuda = Saldo deuda / ingresos totales * 100%
 3/ Dependencia de las transferencias = Transferencias / ingresos totales * 100%
 4/ Dependencia de los recursos propios = Ingresos tributarios / ingresos totales * 100%
 5/ Magnitud de la inversión = Inversión / gasto total * 100%
 6/ Capacidad de ahorro = Ahorro corriente / ingresos corrientes * 100%
 7/ Variable que resume los 6 indicadores anteriores en una sola medida, con escala de 0 a 100.

Resultados del desempeño fiscal de los municipios 2000-2003

DEPTO.	MUNICIPIO	2002								2003									
		Porcentaje de ingresos corrientes destinados a funcionamiento 1/	Magnitud de la deuda 2/	Porcentaje de ingresos que corresponden a transferencias 3/	Porcentaje de ingresos que corresponden a recursos propios 4/	Porcentaje del gasto total destinado a inversión 5/	Capacidad de ahorro 6/	Indicador de desempeño Fiscal 7/	Posición 2000 a nivel nacional	Posición a nivel departamental	Porcentaje de ingresos corrientes destinados a funcionamiento 1/	Magnitud de la deuda 2/	Porcentaje de ingresos que corresponden a transferencias 3/	Porcentaje de ingresos que corresponden a recursos propios 4/	Porcentaje del gasto total destinado a inversión 5/	Capacidad de ahorro 6/	Indicador de desempeño Fiscal 7/	Posición a nivel nacional	Posición a nivel departamental
	El Tambo	60,44	-	68,64	2,15	92,59	31,94	61,27	229	5	96,74	0,00	90,65	4,82	86,40	19,26	52,83	695	18
	Padilla	N.D.	N.D.	N.D.	N.D.	N.D.	N.D.	N.D.	N.D.	N.D.	40,49	38,89	79,31	19,63	60,21	50,01	52,73	701	19
	Piamonte	93,09	18,51	69,88	0,75	81,11	-74,10	50,55	877	28	97,92	9,60	63,30	2,74	85,20	4,79	52,36	722	20
	La Sierra	65,89	3,10	88,44	2,19	84,52	17,96	54,04	672	22	81,73	1,40	94,46	4,73	82,91	4,05	51,37	770	21
	Timbiquí	N.D.	N.D.	N.D.	N.D.	N.D.	N.D.	N.D.	N.D.	N.D.	85,05	4,88	91,65	8,21	81,45	1,58	51,11	781	22
	Inza	81,42	3,57	68,54	3,59	84,52	19,61	57,59	428	14	93,75	0,00	87,23	5,47	84,34	-4,52	50,73	810	23
	Purace	28,38	-	85,35	1,03	95,52	57,93	62,99	165	3	83,76	0,00	96,26	1,17	86,06	-10,21	50,66	815	24
	Totoro	103,19	6,85	89,83	1,61	83,87	-14,28	48,65	920	32	95,02	0,00	92,84	2,85	83,84	-7,99	49,08	873	25
	Bolívar	73,59	-	74,41	2,40	92,35	27,28	59,63	309	9	95,89	0,00	92,87	3,39	83,05	-18,45	48,85	881	26
	Toribío	74,58	-	75,02	13,65	82,55	21,20	58,78	359	12	104,05	0,00	88,90	6,59	80,17	2,68	48,29	898	27
	Puerto Tejada	139,05	24,19	62,63	32,79	53,36	-29,28	43,28	982	35	111,32	23,76	58,16	41,55	54,09	-17,30	48,27	899	28
	Rosas	75,84	7,62	79,49	3,40	82,60	8,65	53,05	745	25	80,01	9,60	94,68	2,56	77,34	-0,79	47,92	908	29
	Almaguer	N.D.	N.D.	N.D.	N.D.	N.D.	N.D.	N.D.	N.D.	N.D.	101,76	0,00	99,34	0,39	93,20	-13,50	47,85	912	30
	Guapi	85,19	10,05	76,31	5,33	75,02	-12,88	50,81	869	27	97,46	11,78	86,02	8,84	74,11	-5,21	46,86	939	31
	Mercaderes	87,95	N.D.	N.D.	N.D.	N.D.	N.D.	N.D.	N.D.	N.D.	16,61	28,57	69,79	5,36	52,71	13,70	46,85	940	32
	Morales	60,65	60,03	59,92	2,44	88,69	8,04	47,35	940	34	43,26	53,30	80,91	5,40	87,72	15,33	46,72	944	33
	Suárez	77,08	72,94	59,14	4,67	84,15	25,34	47,42	939	33	93,86	83,43	74,96	5,57	75,38	32,24	40,97	1.008	34
	Corinto	109,62	5,06	69,91	9,57	72,71	-19,18	50,39	882	29	135,47	9,72	83,89	13,72	71,45	-53,45	40,24	1.014	35
	Balboa	116,88	-	83,42	7,00	86,00	-24,23	49,67	899	30	159,82	0,00	93,80	2,01	86,16	-8,12	36,07	1.042	36
	Caldono	70,65	-	72,59	2,83	88,20	-2,86	55,03	603	19	153,49	0,00	94,07	5,42	73,38	-117,45	35,72	1.043	37
	Buenos Aires	289,41	17,04	45,25	10,77	84,98	198,69	21,83	1.017	36	163,56	8,04	91,11	4,13	78,20	-66,54	33,29	1.050	38
	Cajibío	84,95	0,32	70,25	2,27	88,31	-7,68	55,27	588	18	218,56	3,42	81,53	4,10	86,39	-159,73	25,89	1.062	39
	Argelia	54,46	-	86,68	4,58	88,01	39,61	59,24	326	10	215,60	0,00	88,75	10,44	78,94	-108,51	25,76	1.064	40
	Santander de Quilichao	76,31	10,25	47,45	27,07	66,53	18,45	60,34	272	7	245,54	8,17	54,59	34,99	45,49	-59,96	22,02	1.075	41
CESAR	Pailitas	105,95	6,82	78,03	3,22	83,25	-12,38	50,17	885	16	66,73	5,51	57,60	5,25	86,80	71,54	67,72	63	1
	San Alberto	68,14	4,93	61,93	11,14	82,12	30,20	60,87	249	3	63,57	1,79	63,30	16,08	80,73	47,56	64,51	111	2
	El Paso	57,83	6,81	64,41	7,08	93,44	75,62	68,46	39	1	50,28	21,15	62,91	15,59	87,35	48,85	62,27	189	3
	Aguachica	58,79	8,17	67,42	12,44	82,39	53,42	63,29	153	2	63,14	6,79	54,51	12,68	80,36	28,10	61,33	225	4
	Chiriguana	68,81	N.D.	N.D.	N.D.	85,76	N.D.	N.D.	N.D.	N.D.	68,88	3,02	37,68	2,46	87,78	-0,57	59,86	271	5
	Manaure Balcón del Cesar	N.D.	N.D.	N.D.	N.D.	N.D.	N.D.	N.D.	N.D.	N.D.	61,83	0,28	90,47	9,37	85,55	37,95	58,70	321	6
	Valledupar	51,11	29,13	48,26	28,06	74,12	29,04	59,86	294	4	74,43	15,98	77,63	18,36	84,45	26,16	57,31	415	7
	Gamarra	89,49	3,15	73,43	11,24	72,56	10,23	54,67	629	7	71,82	8,56	59,10	39,34	62,12	-26,28	57,20	423	8
	Pelaya	137,66	7,11	74,63	6,20	84,65	-44,50	45,65	964	18	62,25	0,00	88,14	11,29	83,75	24,95	57,11	430	9
	La Gloria	74,35	3,12	75,83	5,13	80,10	24,90	56,85	476	5	83,63	2,61	84,64	12,03	85,88	11,58	55,57	533	10
	Río de Oro	71,19	3,45	76,26	7,04	82,91	18,46	56,50	498	6	68,04	0,18	69,67	9,53	74,96	-8,25	54,33	601	11
	Becerril	87,13	7,88	83,93	4,59	84,14	1,39	51,62	837	15	22,70	7,34	76,71	14,18	71,53	11,27	53,86	639	12
	Astrea	138,36	1,48	84,07	0,49	86,80	-43,44	44,48	973	20	69,79	1,72	98,50	1,02	91,65	12,53	52,86	693	13
	Pueblo Bello	97,74	5,54	71,36	0,93	85,66	-22,25	52,98	750	10	72,36	4,31	95,00	2,30	90,43	9,28	52,44	719	14
	San Martín	88,18	7,49	69,71	7,32	74,11	-30,32	52,49	781	12	92,02	11,21	61,06	10,37	73,44	-13,87	52,15	730	15
	Curumani	86,93	9,35	77,66	3,97	84,01	-16,92	52,01	812	13	108,26	21,52	78,55	13,22	83,77	30,13	51,12	780	16
	El Copey	76,26	41,06	86,33	4,68	79,24	-48,83	44,16	976	21	70,10	5,23	91,73	7,45	80,19	3,56	51,02	791	17
	Robles (La Paz)	N.D.	N.D.	N.D.	N.D.	N.D.	N.D.	N.D.	N.D.	N.D.	80,81	31,37	81,82	14,37	63,24	21,97	48,98	878	18
	Bosconia	68,75	6,83	65,40	6,13	83,16	-3,20	54,61	637	8	103,98	13,39	85,29	7,94	80,00	-12,80	46,20	952	19
	González	96,42	-	87,23	0,65	87,60	-0,60	52,00	813	14	112,38	0,00	93,01	2,20	81,61	-44,30	45,06	968	20
	Chimichagua	97,23	13,17	91,44	0,80	86,69	-44,37	46,59	951	17	95,08	11,28	89,66	1,77	85,40	-49,57	45,03	969	21

Resultados del desempeño fiscal de los municipios 2000-2003

DEPTO.	MUNICIPIO	2000									2001									
		Porcentaje de ingresos corrientes destinados a funcionamiento 1/	Magnitud de la deuda 2/	Porcentaje de ingresos que corresponden a transferencias 3/	Porcentaje de ingresos que corresponden a recursos propios 4/	Porcentaje del gasto total destinado a inversión 5/	Capacidad de ahorro 6/	Indicador de desempeño Fiscal 7/	Posición a nivel nacional	Posición a nivel departamental	Porcentaje de ingresos corrientes destinados a funcionamiento 1/	Magnitud de la deuda 2/	Porcentaje de ingresos que corresponden a transferencias 3/	Porcentaje de ingresos que corresponden a recursos propios 4/	Porcentaje del gasto total destinado a inversión 5/	Capacidad de ahorro 6/	Indicador de desempeño Fiscal 7/	Posición a nivel nacional	Posición a nivel departamental	
CHOCO	San Diego	164,18	10,88	83,17	8,83	50,71	-149,09	45,94	915	15	270,19	44,63	75,28	3,50	68,43	-80,62	42,93	991	23	
	Tamalameque	N.D.	N.D.	N.D.	N.D.	N.D.	N.D.	N.D.	N.D.	N.D.	90,87	2,59	84,44	1,56	66,99	-105,19	48,92	871	17	
	Agustín Codazzi	N.D.	N.D.	N.D.	N.D.	N.D.	N.D.	N.D.	N.D.	N.D.	201,17	15,50	78,90	8,05	69,25	-114,60	48,69	884	18	
	La Jagua Ibirico	78,53	4,86	56,28	2,82	72,65	-153,22	54,11	372	3	35,49	8,18	19,06	2,05	63,67	13,71	59,89	196	2	
	Canton de San Pablo	70,46	4,17	89,65	0,35	84,95	-9,26	50,62	666	9	43,45	1,32	96,69	0,17	81,46	0,71	49,52	828	10	
	Bahía Solano (Mutis)	102,76	3,72	70,69	9,95	68,03	15,20	54,79	330	5	103,81	5,44	79,92	9,60	60,13	-47,98	49,26	849	12	
	Jurado	111,57	14,92	98,32	1,68	82,09	0,32	47,05	887	16	91,81	12,87	89,39	10,11	71,09	-36,90	48,35	906	19	
	Litoral del San Juan	86,80	0,69	81,17	6,34	79,33	15,98	55,13	315	4	63,70	1,32	71,35	10,14	76,07	54,71	62,69	103	1	
	Medio Baudo																			
	(Boca de Pepe)	N.D.	N.D.	N.D.	N.D.	N.D.	N.D.	N.D.	N.D.	N.D.	N.D.	110,48	-	90,32	2,98	57,58	-40,51	47,09	948	21
	Unguía	100,32	1,50	98,62	1,38	73,97	11,59	49,82	740	11	73,36	1,32	94,61	3,13	72,59	-9,16	48,74	880	16	
	El Carmen	83,72	6,80	72,21	6,35	81,21	13,89	55,42	303	3	88,04	14,31	83,44	4,54	63,57	-55,47	46,85	958	22	
	Condoto	N.D.	N.D.	N.D.	N.D.	N.D.	N.D.	N.D.	N.D.	N.D.	N.D.	124,36	10,81	90,37	2,25	58,75	-69,30	45,16	980	23
	Certegui	N.D.	N.D.	N.D.	N.D.	N.D.	N.D.	N.D.	N.D.	N.D.	N.D.	67,74	-	99,02	0,54	80,80	-38,45	49,24	851	14
	San José del Palmar	122,96	1,25	94,19	1,03	77,58	-30,43	49,26	782	13	106,61	0,82	97,70	1,77	79,69	-57,40	49,29	846	11	
	Medio San Juan	N.D.	N.D.	N.D.	N.D.	N.D.	N.D.	N.D.	N.D.	N.D.	N.D.	111,07	-	85,18	0,10	67,07	-165,11	49,02	866	15
	Novita	88,14	1,72	99,39	0,03	67,03	-371,90	46,47	901	17	N.D.	N.D.	N.D.	N.D.	N.D.	N.D.	N.D.	N.D.	N.D.	N.D.
	Atrato	349,19	2,11	49,84	0,31	79,61	50,32	63,78	58	1	87,94	1,44	86,26	0,78	74,52	-42,67	49,98	799	8	
	Lloro	81,05	8,99	91,09	7,93	83,32	12,78	52,48	489	7	116,16	4,75	68,39	1,47	76,18	-276,76	52,55	587	4	
	Sipi	171,93	-	75,51	3,41	78,27	-43,85	52,86	454	6	62,50	-	87,86	1,93	88,46	25,71	56,53	320	3	
	Alto Baudo (Pie de Pato)	65,18	3,20	89,92	9,19	84,36	43,97	58,97	159	2	N.D.	N.D.	N.D.	N.D.	N.D.	N.D.	N.D.	N.D.	N.D.	N.D.
	Bagado	N.D.	N.D.	N.D.	N.D.	N.D.	N.D.	N.D.	N.D.	N.D.	N.D.	N.D.	N.D.	N.D.	N.D.	N.D.	N.D.	N.D.	N.D.	N.D.
	Bojaya (Bellavista)	N.D.	N.D.	N.D.	N.D.	N.D.	N.D.	N.D.	N.D.	N.D.	N.D.	N.D.	N.D.	N.D.	N.D.	N.D.	N.D.	N.D.	N.D.	N.D.
	Medio Atrato	N.D.	N.D.	N.D.	N.D.	N.D.	N.D.	N.D.	N.D.	N.D.	N.D.	N.D.	N.D.	N.D.	N.D.	N.D.	N.D.	N.D.	N.D.	N.D.
	Quidó	103,57	28,64	76,41	15,35	75,68	-14,18	49,13	792	14	74,87	21,41	66,80	10,09	80,14	-6,52	51,87	630	5	
	Carmen del Darién	N.D.	N.D.	N.D.	N.D.	N.D.	N.D.	N.D.	N.D.	N.D.	N.D.	86,74	-	98,93	-	74,62	-18,85	48,13	923	20
	Río Iro	N.D.	N.D.	N.D.	N.D.	N.D.	N.D.	N.D.	N.D.	N.D.	N.D.	92,92	-	48,87	4,22	63,92	28,32	59,35	213	2
	Tadó	191,44	25,77	74,06	3,94	64,92	-92,27	46,19	908	18	N.D.	N.D.	N.D.	N.D.	N.D.	N.D.	N.D.	N.D.	N.D.	N.D.
	Nuquí	179,25	9,90	72,15	6,41	75,56	-89,36	51,60	571	8	N.D.	N.D.	N.D.	N.D.	N.D.	N.D.	N.D.	N.D.	N.D.	N.D.
	Unión Panamericana	N.D.	N.D.	N.D.	N.D.	N.D.	N.D.	N.D.	N.D.	N.D.	N.D.	101,90	-	93,90	3,35	69,12	-34,87	48,53	894	17
Río Quito	N.D.	N.D.	N.D.	N.D.	N.D.	N.D.	N.D.	N.D.	N.D.	N.D.	41,58	-	97,54	1,65	78,81	3,93	49,93	803	9	
Riosucio	55,77	14,57	78,04	18,06	64,85	-25,23	50,08	715	10	73,63	11,97	80,99	16,80	71,36	0,26	51,02	718	6		
Istmina	N.D.	N.D.	N.D.	N.D.	N.D.	N.D.	N.D.	N.D.	N.D.	N.D.	149,42	3,06	54,18	8,74	29,91	-149,63	48,47	900	18	
Acandí	179,62	5,02	91,37	2,19	72,17	-58,38	48,20	845	15	94,44	4,27	90,52	4,05	74,16	-32,00	49,26	850	13		
Bajo Baudo (Pizarro)	80,77	4,23	87,72	10,62	68,03	-40,30	49,76	745	12	47,02	4,27	74,43	13,50	59,63	-14,65	50,91	724	7		
Puerto Libertador	89,55	2,17	56,25	3,73	88,31	-18,04	57,38	212	5	N.D.	N.D.	N.D.	N.D.	N.D.	N.D.	N.D.	N.D.	N.D.	N.D.	
Planeta Rica	127,21	18,09	63,58	12,80	83,01	-12,28	53,85	391	6	82,53	13,88	57,26	14,09	84,38	44,79	63,11	90	2		
Montería	82,91	29,25	41,94	27,49	19,48	-10,55	47,04	888	16	67,72	34,67	45,01	37,09	59,36	10,94	55,54	374	9		
Pueblo Nuevo	129,65	10,65	66,81	3,62	77,05	-150,49	52,19	517	9	67,25	7,44	47,52	4,42	84,27	25,10	61,15	144	5		
Buenavista	N.D.	N.D.	N.D.	N.D.	N.D.	N.D.	N.D.	N.D.	N.D.	N.D.	N.D.	N.D.	N.D.	N.D.	N.D.	N.D.	N.D.	N.D.	N.D.	
Montelíbano	39,30	24,40	50,48	11,65	87,72	45,95	62,61	79	2	72,65	27,17	57,72	14,00	73,76	3,40	52,36	599	17		
Chinu	157,71	18,98	71,75	9,22	65,74	-79,25	48,86	814	15	91,36	6,68	48,16	7,70	87,02	-6,95	58,27	248	7		
Ayapel	118,67	16,58	76,05	1,76	76,99	-137,61	49,36	769	13	116,38	21,16	51,38	4,15	83,86	-24,80	53,97	467	11		
Cotorra	74,96	70,48	82,34	2,00	85,14	1,52	40,21	951	19	98,56	54,75	66,59	2,26	84,27	-35,75	45,23	979	23		
Los Córdoba	94,88	36,78	70,01	1,21	73,08	-94,86	45,92	916	17	N.D.	N.D.	N.D.	N.D.	N.D.	N.D.	N.D.	N.D.	N.D.	N.D.	

- 1/ Autofinanciación del funcionamiento = Gasto funcionamiento / ingresos corrientes libre destinación * 100%
 2/ Magnitud de la deuda = Saldo deuda / ingresos totales * 100%
 3/ Dependencia de las transferencias = Transferencias / ingresos totales * 100%
 4/ Dependencia de los recursos propios = Ingresos tributarios / ingresos totales * 100%
 5/ Magnitud de la inversión = Inversión / gasto total * 100%
 6/ Capacidad de ahorro = Ahorro corriente / ingresos corrientes * 100%
 7/ Variable que resume los 6 indicadores anteriores en una sola medida, con escala de 0 a 100.

Resultados del desempeño fiscal de los municipios 2000-2003

DEPTO.	MUNICIPIO	2002									2003									
		Porcentaje de ingresos corrientes destinados a funcionamiento 1/	Magnitud de la deuda 2/	Porcentaje de ingresos que corresponden a transferencias 3/	Porcentaje de ingresos que corresponden a recursos propios 4/	Porcentaje del gasto total destinado a inversión 5/	Capacidad de ahorro 6/	Indicador de desempeño Fiscal 7/	Posición 2000 a nivel nacional	Posición a nivel departamental	Porcentaje de ingresos corrientes destinados a funcionamiento 1/	Magnitud de la deuda 2/	Porcentaje de ingresos que corresponden a transferencias 3/	Porcentaje de ingresos que corresponden a recursos propios 4/	Porcentaje del gasto total destinado a inversión 5/	Capacidad de ahorro 6/	Indicador de desempeño Fiscal 7/	Posición a nivel nacional	Posición a nivel departamental	
CHOCO	San Diego	100,10	30,57	73,70	3,55	64,72	-70,93	44,53	972	19	96,69	34,99	69,03	15,20	58,82	-20,07	43,94	984	22	
	Tamalameque	100,74	2,47	73,20	2,41	84,69	-3,44	52,79	761	11	203,90	2,74	77,45	2,42	76,13	-119,92	27,63	1.061	23	
	Agustin Codazzi	74,04	8,51	72,06	9,30	82,66	-3,12	53,69	702	9	244,54	11,06	74,93	19,06	43,63	32,12	20,58	1.078	24	
	La Jagua Ibirico	N.D.	N.D.	N.D.	N.D.	N.D.	N.D.	N.D.	N.D.	N.D.	316,72	2,75	12,52	4,41	78,94	-131,88	15,87	1.080	25	
	Canton de San Pablo	81,82	-	83,34	0,03	88,29	0,27	52,93	754	12	78,84	0,00	97,07	1,13	79,51	82,73	62,34	185	1	
	Bahia Solano (Mutis)	53,33	2,88	53,38	7,07	87,17	24,61	61,90	213	2	45,02	0,87	84,82	12,03	87,62	41,93	60,89	244	2	
	Jurado	151,74	12,08	95,65	4,25	81,83	266,97	38,08	1.000	23	29,42	16,14	78,61	21,05	79,80	47,57	60,13	264	3	
	Litoral del San Juan	48,44	0,89	70,51	7,94	86,48	35,87	61,35	228	3	45,27	0,00	88,82	8,95	86,33	41,73	59,67	279	4	
	Medio Baudó																			
	(Boca de Pepe)	75,10	2,25	75,71	2,79	85,18	10,63	55,27	587	10	68,88	0,00	75,74	0,62	84,56	28,56	58,02	365	5	
	Unguía	252,05	35,81	86,46	2,57	73,80	174,76	15,43	1.019	28	29,92	8,11	74,50	6,82	85,91	22,10	56,97	434	6	
	El Carmen	63,60	7,41	74,62	5,70	84,85	19,00	56,23	521	7	75,66	11,68	77,48	10,86	83,80	23,19	56,32	471	7	
	Condoto	92,02	6,15	76,43	1,74	84,89	-20,04	52,56	777	13	70,37	5,62	74,68	6,60	85,52	15,60	56,28	474	8	
	Certegui	89,85	-	66,83	9,33	79,54	-11,13	55,55	568	9	67,65	0,00	69,07	3,58	85,45	4,26	55,91	508	9	
	San José del Palmar	64,01	0,33	66,40	1,35	84,95	3,45	55,70	560	8	64,26	0,21	88,96	2,16	84,35	15,84	54,12	616	10	
	Medio San Juan	74,35	-	91,23	2,46	81,41	5,39	51,73	831	16	98,31	0,00	88,14	0,71	86,12	17,88	51,98	739	11	
	Novita	115,39	2,50	85,71	0,05	84,44	-51,37	47,73	936	19	61,91	1,16	97,03	0,17	81,02	15,10	51,67	755	12	
	Atrato	57,18	0,26	84,27	0,15	87,06	17,16	55,18	597	11	92,48	0,92	98,12	1,51	79,56	24,49	51,47	765	13	
	Lloro	63,44	1,65	81,93	4,09	81,13	35,60	57,83	414	4	80,28	6,29	93,58	5,27	78,55	10,14	50,93	796	14	
	Sipi	71,63	-	88,03	2,87	85,15	27,32	56,35	507	5	82,91	0,00	93,34	5,12	74,73	-10,06	49,86	847	15	
	Alto Baudó (Pie de Pató)	182,92	0,50	74,43	4,15	80,49	-70,33	37,66	1.001	24	99,78	0,00	95,53	4,47	82,18	-11,27	47,67	917	16	
	Bagadó	N.D.	N.D.	N.D.	N.D.	N.D.	N.D.	N.D.	N.D.	N.D.	113,97	1,76	90,61	9,39	79,15	9,87	47,10	931	17	
	Bojaya (Bellavista)	48,01	2,78	79,16	12,01	73,15	-37,68	52,46	784	14	110,66	0,55	87,59	11,43	69,96	-19,94	45,72	960	18	
	Medio Atrato	76,36	26,27	79,74	10,28	75,85	16,81	50,88	867	18	77,07	11,29	90,78	8,90	54,92	-80,62	45,51	963	19	
	Quibdó	100,32	24,17	69,53	13,33	73,28	-36,17	47,22	943	20	90,80	30,01	84,82	10,71	82,84	-7,75	44,39	983	20	
	Carmen del Darién	N.D.	N.D.	N.D.	N.D.	N.D.	N.D.	N.D.	N.D.	N.D.	110,98	11,88	90,56	3,91	81,17	-7,09	43,77	986	21	
	Río Iro	258,11	-	58,44	2,46	65,23	175,77	23,84	1.015	26	143,67	0,00	77,18	1,38	71,16	2,99	39,81	1.016	22	
	Tadó	139,81	13,49	78,20	1,14	80,82	-74,85	42,06	990	22	118,99	34,05	83,72	0,60	82,33	-5,33	38,83	1.024	23	
	Nuquí	106,63	4,06	65,73	0,64	77,70	-119,50	51,15	858	17	110,62	61,47	98,05	1,92	81,27	-35,43	33,29	1.049	24	
	Union Panamericana	242,89	2,62	88,84	6,39	56,40	122,39	20,48	1.018	27	190,47	0,00	73,11	11,65	74,17	-38,73	32,71	1.052	25	
	Río Quito	109,63	-	49,80	0,98	91,57	-31,35	56,25	519	6	169,28	25,59	96,92	2,19	60,91	-66,21	24,79	1.067	26	
	Riosucio	50,69	8,04	61,04	14,79	80,95	42,45	62,76	172	1	225,10	0,00	83,10	16,24	51,96	-144,73	21,16	1.076	27	
Istmina	149,11	12,08	52,93	5,61	86,99	-3,50	46,39	957	21	221,39	41,03	84,11	12,46	78,89	-6,99	18,16	1.079	28		
Acandí	88,23	19,01	80,26	3,70	87,10	9,26	51,75	827	15	N.D.	N.D.	N.D.	N.D.	N.D.	N.D.	N.D.	N.D.	29		
Bajo Baudó (Pizarro)	188,16	6,95	73,95	7,05	63,23	102,39	33,19	1.008	25	N.D.	N.D.	N.D.	N.D.	N.D.	N.D.	N.D.	N.D.	30		
CORDOBA	Puerto Libertador	N.D.	N.D.	N.D.	N.D.	N.D.	N.D.	N.D.	N.D.	30,19	13,31	46,41	11,38	91,95	59,33	68,03	59	1		
	Planeta Rica	75,07	7,89	55,93	14,62	81,63	-5,44	57,05	456	9	78,89	5,56	42,87	16,69	83,96	22,69	62,92	159	2	
	Montería	48,97	28,20	45,66	35,93	66,14	29,01	60,38	270	5	47,26	10,94	75,31	17,08	85,02	51,68	62,47	178	3	
	Pueblo Nuevo	111,23	4,75	56,40	5,15	84,23	-10,79	53,50	716	18	83,18	1,27	49,39	5,72	85,95	22,28	62,04	197	4	
	Buenavista	87,48	11,71	50,41	5,07	88,13	37,28	62,57	179	3	73,30	8,18	42,10	4,35	88,99	2,85	59,18	295	5	
	Montelíbano	47,01	16,24	52,50	10,91	87,75	42,31	63,09	162	2	104,95	16,02	33,21	6,90	89,44	7,28	56,30	472	6	
	Chinú	87,16	5,70	54,25	8,34	83,77	-6,87	57,05	458	10	74,60	15,13	65,84	14,50	82,55	12,26	56,21	482	7	
	Ayapel	N.D.	N.D.	N.D.	N.D.	N.D.	N.D.	N.D.	N.D.	N.D.	80,09	14,11	70,68	4,16	87,11	19,69	55,87	516	8	
	Colorá	83,63	1,32	65,98	4,09	86,67	1,35	55,99	537	13	76,74	11,17	72,85	4,89	88,08	16,20	55,79	522	9	
	Los Córdoba	96,51	12,62	57,39	3,51	79,97	-17,14	53,58	708	17	81,79	15,24	59,31	2,54	86,25	-6,70	53,97	630	10	

Resultados del desempeño fiscal de los municipios 2000-2003

DEPTO.	MUNICIPIO	2000								2001										
		Porcentaje de ingresos corrientes destinados a funcionamiento 1/	Magnitud de la deuda 2/	Porcentaje de ingresos que corresponden a transferencias 3/	Porcentaje de ingresos que corresponden a recursos propios 4/	Porcentaje del gasto total destinado a inversión 5/	Capacidad de ahorro 6/	Indicador de desempeño Fiscal 7/	Posición a nivel nacional	Posición a nivel departamental	Porcentaje de ingresos corrientes destinados a funcionamiento 1/	Magnitud de la deuda 2/	Porcentaje de ingresos que corresponden a transferencias 3/	Porcentaje de ingresos que corresponden a recursos propios 4/	Porcentaje del gasto total destinado a inversión 5/	Capacidad de ahorro 6/	Indicador de desempeño Fiscal 7/	Posición a nivel nacional	Posición a nivel departamental	
CIMARCA.	La Apartada	46,59	2,38	61,33	1,60	93,68	10,34	58,71	166	4	119,17	3,75	54,37	5,47	75,03	-65,74	55,40	383	10	
	Chima	N.D.	N.D.	N.D.	N.D.	N.D.	N.D.	N.D.	N.D.	N.D.	52,65	55,19	77,25	0,88	83,50	-17,34	43,11	988	24	
	Sahagun	60,96	11,17	72,26	17,51	92,55	54,31	64,65	46	1	53,62	3,58	54,94	8,33	85,84	39,12	63,78	81	1	
	Cerete	102,83	6,71	67,47	19,85	64,65	-45,39	53,44	415	7	103,63	12,87	67,00	18,03	74,80	-39,09	53,79	479	12	
	Purisima	52,29	14,96	81,12	6,16	75,00	-46,14	49,28	780	14	89,08	12,93	71,59	3,30	80,11	-26,13	51,55	670	18	
	Lorica	123,59	15,81	80,86	7,70	83,89	-24,49	50,86	648	10	76,08	14,41	78,33	9,90	77,09	12,50	52,74	570	15	
	Canalete	N.D.	N.D.	N.D.	N.D.	N.D.	N.D.	N.D.	N.D.	N.D.	N.D.	77,16	21,44	82,25	4,43	76,57	-20,93	47,90	930	20
	Momil	N.D.	N.D.	N.D.	N.D.	N.D.	N.D.	N.D.	N.D.	N.D.	N.D.	67,11	23,49	72,77	4,73	75,42	5,61	49,75	816	19
	Tierralta	N.D.	N.D.	N.D.	N.D.	N.D.	N.D.	N.D.	N.D.	N.D.	N.D.	76,39	10,00	63,78	9,91	82,95	41,37	61,33	138	4
	San Carlos	N.D.	N.D.	N.D.	N.D.	N.D.	N.D.	N.D.	N.D.	N.D.	N.D.	124,89	23,29	75,55	2,53	69,31	-47,26	47,04	951	21
	San Pelayo	N.D.	N.D.	N.D.	N.D.	N.D.	N.D.	N.D.	N.D.	N.D.	N.D.	81,30	13,98	67,47	8,45	80,58	-11,86	52,93	552	14
	Moñitos	123,83	16,24	76,83	0,71	85,58	-36,32	50,56	671	11	69,85	15,33	61,29	2,02	80,52	-48,57	52,59	583	16	
	Puerto Escondido	N.D.	N.D.	N.D.	N.D.	N.D.	N.D.	N.D.	N.D.	N.D.	N.D.	N.D.	N.D.	N.D.	N.D.	N.D.	N.D.	N.D.	N.D.	N.D.
	San Andres Sotavento	89,00	6,30	74,66	1,03	82,50	-56,04	52,30	510	8	56,03	8,02	75,49	3,13	82,85	5,09	53,05	539	13	
	Valencia	91,88	17,56	78,99	2,76	84,25	-18,42	50,14	709	12	81,72	6,63	59,98	4,84	86,49	-3,00	55,85	351	8	
	Ciénaga de Oro	N.D.	N.D.	N.D.	N.D.	N.D.	N.D.	N.D.	N.D.	N.D.	N.D.	107,30	21,01	56,49	12,13	77,48	35,47	58,98	230	6
	San Bernardo Viento	151,56	43,13	77,53	3,31	69,41	-123,36	43,20	939	18	70,87	37,05	74,57	2,96	82,51	-41,28	47,02	952	22	
	San Antero	95,00	2,16	48,68	1,89	90,54	5,30	59,48	140	3	111,86	15,41	15,36	6,47	87,50	-27,95	61,71	131	3	
	Mosquera	N.D.	N.D.	N.D.	N.D.	N.D.	N.D.	N.D.	N.D.	N.D.	N.D.	43,45	16,98	22,81	64,56	-59,79	50,48	73,02	12	6
	Cogua	84,54	1,93	40,26	39,51	65,26	30,17	66,65	33	15	48,67	9,07	26,16	54,97	53,18	38,04	69,31	21	11	
	Cota	35,96	-	46,02	36,92	77,30	40,50	69,31	17	9	80,37	13,12	33,50	56,93	66,98	61,29	73,68	9	4	
	Tocancipa	60,60	8,24	26,46	49,86	60,86	42,38	70,54	16	8	47,68	20,51	16,84	54,48	72,14	48,23	73,39	11	5	
	Tenjo	61,86	1,78	31,62	44,74	81,73	65,91	77,24	1	1	47,25	12,67	29,08	42,09	64,15	51,08	69,96	17	8	
	Chia	67,53	17,06	21,92	66,18	61,77	46,73	73,15	5	2	51,45	12,52	17,16	64,52	64,18	57,94	76,62	3	1	
	Sopo	45,48	11,06	41,37	45,62	73,72	54,01	70,95	12	5	46,07	9,78	36,89	54,09	61,04	45,12	69,77	19	10	
	Facatativa	61,25	2,85	27,95	43,06	68,89	38,56	70,93	13	6	59,55	2,73	30,06	46,91	44,97	34,79	66,65	46	22	
	Cajica	54,46	0,90	33,72	51,12	69,51	42,13	72,36	8	3	54,67	11,34	33,80	55,51	59,97	27,31	67,24	39	19	
	Subachoque	106,66	6,14	54,01	25,97	61,30	28,00	60,47	116	34	65,28	1,39	36,95	36,32	64,11	36,45	67,54	35	17	
	Chipaque	100,36	3,90	62,65	16,52	66,02	-7,78	54,40	355	83	72,56	3,22	51,96	20,21	67,12	31,59	61,94	127	30	
	Granada	54,14	7,14	58,58	25,02	75,40	35,20	62,92	69	22	35,88	6,71	52,38	40,10	72,64	55,20	69,11	23	12	
	Sibate	48,79	4,29	34,33	46,56	64,79	46,95	70,85	15	7	38,86	7,36	26,27	64,09	57,45	57,61	74,87	7	3	
	Silvania	76,20	-	47,51	17,82	68,12	23,44	61,74	94	27	56,35	9,17	49,90	22,80	76,80	56,83	67,17	40	20	
	Funza	61,16	2,66	43,32	33,79	64,92	54,31	68,81	20	11	55,22	10,22	25,71	38,60	68,50	26,46	67,25	38	18	
	Ricaurte	78,70	5,98	47,02	40,67	58,41	6,61	60,21	122	37	45,28	9,74	42,65	47,52	59,27	42,48	67,08	42	21	
	Gachancipa	76,64	5,59	63,36	22,98	76,62	29,98	61,51	99	28	51,35	1,78	51,25	42,08	67,21	42,63	67,64	33	16	
	La Calera	75,40	10,57	42,57	31,35	68,46	22,44	62,71	76	25	45,08	8,07	25,25	55,68	65,47	64,83	76,00	5	2	
	Madrid	64,95	8,11	36,03	41,63	71,13	40,42	69,12	19	10	70,16	10,33	38,53	42,34	54,84	11,60	61,21	141	34	
	Ubate	69,70	2,14	49,98	19,82	73,23	17,11	61,15	105	30	76,86	2,55	48,76	25,55	52,00	26,61	60,13	184	40	
	Guaduas	97,37	2,47	53,08	12,52	81,49	27,69	62,44	83	26	56,27	2,12	35,18	15,47	75,13	31,44	65,34	58	25	
	Ospina Perez	67,68	-	75,68	3,39	84,88	-4,34	54,07	376	85	57,28	11,58	72,09	6,33	70,60	-6,35	50,62	748	96	
Guatavita	80,32	-	51,78	9,99	83,02	48,17	66,14	35	16	62,76	-	79,07	14,33	75,53	61,88	63,43	84	26		
El Rosal	45,44	6,90	31,18	31,85	76,42	50,66	70,99	11	4	48,91	6,03	29,44	32,55	60,69	42,63	67,65	32	15		
Tausa	57,93	1,92	59,88	14,18	78,59	43,32	63,70	60	20	64,47	7,02	59,73	16,53	75,27	35,54	61,40	136	33		
Anapoima	71,28	-	29,12	35,11	73,91	20,07	67,92	25	14	96,07	3,49	45,36	35,94	51,58	0,63	58,07	255	50		
Guasca	86,37	-	64,08	22,05	69,20	28,95	60,85	110	31	69,97	-	65,23	25,07	65,26	30,29	60,71	161	37		

- 1/ Autofinanciación del funcionamiento = Gasto funcionamiento / ingresos corrientes libre destinación * 100%
2/ Magnitud de la deuda = Saldo deuda / ingresos totales * 100%
3/ Dependencia de las transferencias = Transferencias / ingresos totales * 100%
4/ Dependencia de los recursos propios = Ingresos tributarios / ingresos totales * 100%
5/ Magnitud de la inversión = Inversión / gasto total * 100%
6/ Capacidad de ahorro = Ahorro corriente / ingresos corrientes * 100%
7/ Variable que resume los 6 indicadores anteriores en una sola medida, con escala de 0 a 100.

Resultados del desempeño fiscal de los municipios 2000-2003

DEPTO.	MUNICIPIO	2002								2003									
		Porcentaje de ingresos corrientes destinados a funcionamiento 1/	Magnitud de la deuda 2/	Porcentaje de ingresos que corresponden a transferencias 3/	Porcentaje de ingresos que corresponden a recursos propios 4/	Porcentaje del gasto total destinado a inversión 5/	Capacidad de ahorro 6/	Indicador de desempeño Fiscal 7/	Posición 2000 a nivel nacional	Posición a nivel departamental	Porcentaje de ingresos corrientes destinados a funcionamiento 1/	Magnitud de la deuda 2/	Porcentaje de ingresos que corresponden a transferencias 3/	Porcentaje de ingresos que corresponden a recursos propios 4/	Porcentaje del gasto total destinado a inversión 5/	Capacidad de ahorro 6/	Indicador de desempeño Fiscal 7/	Posición a nivel nacional	Posición a nivel departamental
	La Apartada	117,83	3,37	51,29	5,56	82,48	5,36	53,97	679	15	105,98	3,39	50,57	6,65	86,13	-5,98	53,93	635	11
	Chima	76,41	4,97	69,97	2,25	85,30	-13,57	53,95	683	16	88,82	5,98	65,33	4,00	84,03	-19,59	53,80	643	12
	Sahagun	82,70	0,79	49,47	7,37	88,66	25,36	63,32	152	1	86,29	0,63	87,13	6,25	89,92	2,99	53,67	653	13
	Cerete	80,37	10,89	62,84	14,20	80,41	11,93	57,00	463	11	82,85	8,71	71,68	18,55	76,26	2,86	52,80	697	14
	Purisima	67,78	16,48	73,22	2,79	83,29	4,80	51,84	824	19	82,82	10,79	72,59	2,39	86,54	-3,53	52,71	705	15
	Lorica	170,70	6,03	73,00	10,43	81,97	13,09	42,41	989	22	94,95	1,00	90,38	6,44	90,14	7,58	52,12	732	16
	Canalete	62,43	11,93	57,78	2,61	88,24	12,60	57,13	450	8	79,44	20,44	67,40	3,98	86,08	-1,01	51,95	741	17
	Momil	76,14	24,94	58,79	4,64	83,96	13,57	54,36	652	14	60,74	26,50	62,78	6,51	85,31	-4,20	51,86	746	18
	Tierralta	53,19	8,60	75,56	6,90	87,51	47,07	60,89	247	4	91,70	4,25	81,92	8,37	84,10	-12,91	51,64	758	19
	San Carlos	N.D.	N.D.	N.D.	N.D.	N.D.	N.D.	N.D.	N.D.	N.D.	85,92	14,89	72,99	3,80	81,47	-2,21	51,09	785	20
	San Pelayo	53,76	12,54	67,34	6,49	82,39	29,04	57,73	418	7	92,61	6,77	79,64	6,19	82,57	-14,81	50,75	809	21
	Moñitos	N.D.	N.D.	N.D.	N.D.	N.D.	N.D.	N.D.	N.D.	N.D.	110,43	7,77	69,20	1,21	83,08	-22,28	47,88	910	22
	Puerto Escondido	N.D.	N.D.	N.D.	N.D.	N.D.	N.D.	N.D.	N.D.	N.D.	128,50	12,71	58,24	2,62	80,19	-42,86	44,80	975	23
	San Andres Sotavento	73,83	5,73	59,84	1,71	93,20	15,54	59,08	336	6	124,35	8,62	81,35	3,03	85,95	-13,20	43,77	985	24
	Valencia	86,10	6,21	65,61	2,62	89,69	7,98	56,46	500	12	71,87	5,77	78,38	6,07	0,00	22,44	42,30	999	25
	Cienaga de Oro	N.D.	23,35	69,16	11,84	N.D.	100,00	N.D.	N.D.	N.D.	127,40	18,93	78,63	7,39	75,86	-39,95	40,72	1.010	26
	San Bernardo Viento	66,02	33,23	66,83	4,20	78,38	-72,48	48,45	922	20	150,17	58,92	75,02	5,17	82,03	-257,94	30,06	1.059	27
	San Antero	148,87	25,80	25,99	4,27	89,09	-23,41	48,32	923	21	245,81	27,63	22,65	4,60	86,55	-81,15	25,37	1.065	28
C/MARCA.	Mosquera	41,98	7,92	23,19	62,91	70,75	49,37	76,01	5	4	32,62	17,81	19,71	72,18	75,14	65,11	79,46	1	1
	Cogua	52,00	10,88	29,93	53,83	71,68	44,54	72,32	12	6	34,07	6,18	23,30	67,39	62,19	62,24	77,61	3	2
	Cota	55,74	0,73	33,28	54,79	77,10	61,27	77,32	1	1	33,56	28,88	20,80	73,46	77,44	59,79	77,03	6	3
	Tocancipa	39,21	19,28	24,67	60,70	71,56	66,89	76,21	4	3	30,97	24,35	21,33	62,91	73,45	66,32	76,40	7	4
	Tenjo	36,27	2,43	44,10	37,08	77,86	64,54	73,04	11	5	47,56	1,83	29,40	44,07	73,98	63,69	75,83	9	5
	Chia	40,40	25,99	20,90	64,00	78,41	61,86	76,48	2	2	42,84	30,15	24,36	64,59	73,46	59,22	74,03	10	6
	Sopo	46,65	29,06	40,70	43,30	73,73	53,54	67,32	54	21	36,04	23,95	25,77	55,96	70,36	59,70	73,08	15	7
	Facatativa	58,34	2,51	33,76	49,31	67,13	40,11	71,04	21	10	53,65	2,54	31,41	57,66	63,40	43,54	72,69	16	8
	Cajica	53,31	7,22	36,20	46,57	68,53	40,51	69,65	34	15	43,89	6,01	31,15	45,44	69,36	52,54	72,50	17	9
	Subachoque	70,31	-	36,53	33,24	83,17	33,22	70,05	32	14	40,35	0,00	29,46	30,36	75,80	46,96	71,60	21	10
	Chipaque	60,24	2,42	61,67	19,15	81,24	38,88	63,89	134	41	20,82	2,65	57,99	21,81	86,03	76,66	71,57	22	11
	Granada	68,42	0,32	67,90	18,43	78,82	49,99	64,49	121	36	40,50	0,31	44,09	27,64	84,08	53,00	71,12	24	12
	Sibate	39,72	2,44	31,32	30,74	73,39	55,57	71,87	15	7	49,24	6,88	39,09	49,20	72,74	45,15	71,12	25	13
	Silvania	64,31	3,15	49,74	16,99	78,56	47,03	66,11	74	25	31,69	3,03	54,97	29,63	78,18	71,38	71,11	26	14
	Funza	53,95	3,39	32,75	46,95	71,74	41,57	71,66	17	9	49,38	17,16	33,64	60,26	66,92	45,12	70,93	30	15
	Ricaurte	50,18	6,23	33,47	39,72	75,60	50,14	71,83	16	8	47,73	18,65	43,60	48,37	76,72	50,95	69,69	41	16
	Gachancipa	59,35	-	63,24	24,22	77,50	39,95	64,45	122	37	53,56	0,00	62,22	26,78	85,26	56,90	68,98	45	17
	La Calera	44,99	9,51	39,22	39,85	59,15	35,88	65,36	96	31	56,55	9,00	40,18	52,26	58,70	43,02	68,37	54	18
	Madrid	62,68	4,45	32,04	42,75	66,88	26,30	67,69	49	18	57,93	23,44	31,40	61,92	66,70	30,30	68,06	58	19
	Ubate	51,41	6,93	50,61	21,94	74,67	45,71	65,23	102	32	28,75	13,32	44,05	26,34	80,19	51,72	67,69	65	20
	Guaduas	59,61	2,22	31,46	11,41	85,07	38,90	68,08	45	17	57,89	2,22	37,23	16,24	85,17	32,77	67,01	69	21
	Ospina Perez	60,69	3,85	65,47	3,70	88,02	20,94	58,83	355	72	75,19	1,46	53,15	5,04	92,94	51,13	66,97	71	22
	Guatavita	42,44	-	74,95	13,43	80,63	62,56	64,89	107	33	50,88	0,00	50,49	11,95	80,86	45,39	65,87	83	23
	El Rosal	44,22	9,68	42,43	24,57	79,52	46,94	67,46	52	20	48,52	27,61	38,89	37,64	74,53	44,47	65,66	90	24
	Tausa	61,36	-	55,89	11,38	83,04	47,98	65,69	83	28	48,35	5,80	52,48	21,91	81,40	39,65	65,32	95	25
	Anapoima	57,36	6,89	48,00	21,20	80,22	47,27	66,71	63	23	64,69	0,00	42,47	33,33	62,85	29,34	65,11	98	26
	Guasca	70,25	-	59,59	19,63	79,76	48,86	66,05	75	26	41,90	0,00	53,85	25,58	73,45	36,13	64,88	103	27

Resultados del desempeño fiscal de los municipios 2000-2003

DEPTO.	MUNICIPIO	2000								2001									
		Porcentaje de ingresos corrientes destinados a funcionamiento 1/	Magnitud de la deuda 2/	Porcentaje de ingresos que corresponden a transferencias 3/	Porcentaje de ingresos que corresponden a recursos propios 4/	Porcentaje del gasto total destinado a inversión 5/	Capacidad de ahorro 6/	Indicador de desempeño Fiscal 7/	Posición a nivel nacional	Posición a nivel departamental	Porcentaje de ingresos corrientes destinados a funcionamiento 1/	Magnitud de la deuda 2/	Porcentaje de ingresos que corresponden a transferencias 3/	Porcentaje de ingresos que corresponden a recursos propios 4/	Porcentaje del gasto total destinado a inversión 5/	Capacidad de ahorro 6/	Indicador de desempeño Fiscal 7/	Posición a nivel nacional	Posición a nivel departamental
	Nilo	55,85	1,31	82,23	8,31	87,61	42,25	60,66	113	32	58,35	4,05	24,97	47,21	72,79	28,32	70,92	15	7
	Junin	134,02	4,09	78,04	3,62	63,38	7,38	50,47	678	103	97,64	1,13	40,01	3,09	79,27	-44,81	58,51	242	47
	Choconta	56,87	2,29	58,96	23,57	72,91	33,04	62,75	73	23	65,73	0,62	55,03	25,02	60,58	37,54	62,55	107	28
	Pacho	37,58	-	67,01	20,27	62,94	-5,32	54,53	345	79	57,43	4,77	49,27	20,61	67,21	20,97	60,51	170	38
	Fusagasuga	70,46	12,62	39,56	45,17	55,41	-6,83	59,37	143	43	N.D.	N.D.	N.D.	N.D.	N.D.	N.D.	N.D.	N.D.	N.D.
	Tabio	58,48	-	46,79	28,96	68,25	26,61	64,19	50	18	52,37	3,47	51,92	24,74	65,35	31,56	62,35	116	29
	Yacopi	128,00	-	84,94	2,48	74,40	-30,21	50,65	663	101	28,77	-	58,48	2,75	83,27	41,03	62,82	98	27
	San Antonio del Tequendama	68,23	5,96	50,34	15,86	75,21	-19,18	57,41	210	54	98,64	7,05	64,09	27,75	66,10	-36,81	55,45	377	65
	La Vega	105,64	2,28	46,00	22,70	55,70	22,06	60,04	128	40	57,09	3,64	33,83	23,88	64,98	57,31	68,99	24	13
	Simijaca	77,17	2,17	80,00	14,25	63,85	42,70	57,91	190	48	69,03	10,15	50,81	24,11	66,11	6,59	57,42	278	55
	Girardot	106,28	24,40	34,62	43,68	41,64	2,14	55,77	286	69	59,95	18,55	42,08	41,30	56,19	14,77	59,70	200	42
	Suesca	113,31	1,25	65,05	13,35	71,52	-0,04	54,88	324	75	69,31	0,99	63,24	9,25	73,49	40,29	61,20	142	35
	Gacheta	115,85	2,74	56,64	12,17	53,94	-21,63	52,79	458	92	89,30	2,94	72,64	13,60	73,64	29,21	58,36	246	49
	Une	58,63	-	49,65	14,26	62,02	-18,02	56,13	261	65	101,33	10,56	71,84	12,11	59,89	5,91	50,90	725	93
	Beltran	97,17	-	84,99	2,39	74,50	-4,68	50,70	657	100	87,26	-	92,37	0,99	82,53	-15,86	50,65	745	95
	Villete	121,62	-	49,12	25,74	59,06	-35,52	57,55	203	52	68,47	1,66	53,11	30,99	61,58	6,76	59,01	227	46
	Carmen de Carupa	102,19	0,35	67,17	9,60	80,00	3,86	56,14	259	64	68,07	0,27	55,94	10,00	76,44	2,66	57,23	286	56
	Nemocón	103,37	4,07	59,58	21,96	59,84	-6,02	54,70	336	77	96,25	7,75	62,36	24,69	54,68	4,84	53,94	468	78
	Cucunuba	70,48	8,06	68,39	8,52	75,06	24,50	56,77	235	57	86,08	6,21	62,38	4,67	77,32	4,68	54,71	424	72
	Soacha	54,94	17,48	48,52	39,99	71,60	25,74	62,96	67	21	50,16	13,55	42,00	51,04	62,37	32,93	66,09	52	24
	Zipaçon	112,43	1,21	72,67	12,20	69,45	-9,91	53,15	434	87	46,00	1,36	61,42	19,91	75,15	27,91	61,51	135	32
	Caqueza	83,94	7,50	56,55	23,51	69,73	6,59	57,51	205	53	77,31	3,52	56,65	26,83	60,15	30,57	60,90	157	36
	Gachala	153,63	-	48,45	6,46	82,63	65,24	68,58	21	12	47,30	-	97,15	1,16	90,48	67,16	61,74	130	31
	Sutatausa	124,53	3,20	75,36	5,53	70,81	-60,43	51,48	581	97	72,46	0,79	77,06	8,85	67,34	-9,09	51,66	655	86
	Sesquile	86,39	1,17	69,50	19,30	70,12	33,11	60,14	126	39	65,68	10,05	54,99	27,64	69,84	19,50	60,00	189	41
	Chaguani	72,51	0,43	86,29	1,64	84,91	0,87	52,17	519	95	80,56	0,44	66,82	4,52	83,62	-2,64	55,37	386	67
	Topaipí	38,30	4,90	84,34	0,89	78,57	59,93	59,70	131	41	66,51	5,75	91,41	1,60	84,36	-0,11	50,16	785	100
	Tena	96,05	1,40	52,66	17,67	77,24	-8,43	58,51	171	44	69,51	7,45	64,26	26,15	58,81	11,21	55,62	368	64
	San Francisco	85,43	-	68,59	15,01	69,11	-48,56	54,45	351	81	33,22	-	61,67	16,72	84,48	59,45	67,69	31	14
	Rafael Reyes	85,35	7,83	50,37	13,92	75,32	9,75	58,29	177	46	118,50	4,06	65,94	8,05	70,92	-45,39	53,25	526	82
	Guacheta	102,17	0,03	58,07	18,43	67,09	-7,65	56,32	251	62	99,91	0,02	49,00	14,43	69,68	-10,76	57,54	273	53
	San Bernardo	94,77	2,28	71,70	7,62	80,62	1,46	54,49	349	80	69,96	7,14	69,39	10,16	76,97	25,09	57,46	277	54
	Quetame	45,74	-	85,45	1,11	68,34	46,56	56,65	240	59	92,38	-	87,50	3,67	66,24	-75,08	49,13	859	102
	La Mesa	91,61	25,65	55,90	28,86	59,28	-39,39	52,39	499	93	N.D.	N.D.	N.D.	N.D.	N.D.	N.D.	N.D.	N.D.	N.D.
	Manta	85,36	0,00	73,68	4,66	83,46	17,55	57,10	221	56	83,05	3,94	86,41	8,62	66,93	3,44	50,04	793	101
	Pulí	90,07	-	72,99	1,16	85,01	-1,28	54,16	368	84	94,14	-	65,75	1,16	81,19	-24,58	54,66	428	73
	Arbelaez	88,58	-	69,72	13,13	71,79	-31,85	54,41	353	82	81,47	0,39	64,80	10,09	73,47	-14,64	54,91	412	70
	Utica	169,63	-	70,35	4,37	78,96	-15,47	53,95	384	86	100,36	3,61	71,58	5,38	78,76	-29,32	53,35	514	81
	Nariño	113,59	-	83,85	3,16	76,77	-39,49	51,35	595	98	75,39	3,28	84,79	2,90	75,39	-2,39	50,36	767	98
	Cabrera	186,80	3,38	75,47	6,43	52,77	-103,59	48,44	833	108	N.D.	N.D.	N.D.	N.D.	N.D.	N.D.	N.D.	N.D.	N.D.
	Vergara	101,62	3,35	77,60	3,34	73,96	-59,37	51,31	606	99	108,80	2,20	75,64	4,52	72,95	-21,84	51,84	635	84
	Fomeque	86,92	3,14	71,00	12,54	84,04	29,49	60,20	124	38	81,46	1,59	70,64	20,02	66,83	9,64	55,78	354	61
	Fuquene	N.D.	N.D.	N.D.	N.D.	N.D.	N.D.	N.D.	N.D.	N.D.	54,20	4,69	49,82	25,81	58,91	19,68	59,69	202	43
	Cachipay	111,16	5,44	60,59	8,36	65,13	-16,74	52,94	447	90	88,07	13,32	68,18	17,58	61,37	-45,53	51,21	702	92

- 1/ Autofinanciación del funcionamiento = Gasto funcionamiento / ingresos corrientes libre destinación * 100%
 2/ Magnitud de la deuda = Saldo deuda / ingresos totales * 100%
 3/ Dependencia de las transferencias = Transferencias / ingresos totales * 100%
 4/ Dependencia de los recursos propios = Ingresos tributarios / ingresos totales * 100%
 5/ Magnitud de la inversión = Inversión / gasto total * 100%
 6/ Capacidad de ahorro = Ahorro corriente / ingresos corrientes * 100%
 7/ Variable que resume los 6 indicadores anteriores en una sola medida, con escala de 0 a 100.

Resultados del desempeño fiscal de los municipios 2000-2003

DEPTO.	MUNICIPIO	2002								2003									
		Porcentaje de ingresos corrientes destinados a funcionamiento 1/	Magnitud de la deuda 2/	Porcentaje de ingresos que corresponden a transferencias 3/	Porcentaje de ingresos que corresponden a recursos propios 4/	Porcentaje del gasto total destinado a inversión 5/	Capacidad de ahorro 6/	Indicador de desempeño Fiscal 7/	Posición 2000 a nivel nacional	Posición a nivel departamental	Porcentaje de ingresos corrientes destinados a funcionamiento 1/	Magnitud de la deuda 2/	Porcentaje de ingresos que corresponden a transferencias 3/	Porcentaje de ingresos que corresponden a recursos propios 4/	Porcentaje del gasto total destinado a inversión 5/	Capacidad de ahorro 6/	Indicador de desempeño Fiscal 7/	Posición a nivel nacional	Posición a nivel departamental
	Niño	64,52	2,71	41,71	19,85	77,11	39,43	66,49	65	24	5,93	17,34	33,28	43,08	63,14	25,21	64,40	114	28
	Junin	82,15	-	52,72	2,17	74,56	-17,36	55,77	554	88	68,84	0,00	52,14	3,93	87,16	38,21	64,23	120	29
	Choconta	79,61	-	47,64	15,42	79,09	28,50	63,95	132	40	77,38	0,00	50,37	24,93	71,52	30,89	64,18	124	30
	Pacho	43,46	12,17	44,55	15,19	75,57	7,89	58,37	380	75	64,42	5,01	63,04	17,41	84,09	43,61	64,13	126	31
	Fusagasuga	72,31	2,05	34,66	34,24	71,07	49,14	70,59	24	11	43,86	1,22	68,21	20,31	86,36	35,13	63,54	140	32
	Tabio	63,97	-	49,48	27,10	65,59	37,89	64,78	111	34	64,18	5,94	36,63	30,17	62,53	23,91	63,53	141	33
	Yacopi	83,65	-	58,47	2,02	90,24	-7,67	57,47	437	82	30,88	1,37	95,64	1,49	89,04	79,77	63,51	142	34
	San Antonio del																		
	Tequendama	51,41	0,37	46,63	18,92	81,59	61,80	70,24	28	13	49,22	0,00	69,07	18,05	79,74	43,68	63,48	145	35
	La Vega	61,33	12,20	37,12	23,96	80,82	62,64	70,41	26	12	63,55	9,38	55,20	35,79	69,04	33,08	63,41	147	36
	Simijaca	72,86	-	51,75	24,08	72,01	24,09	62,84	168	49	50,76	0,00	68,78	22,72	72,60	43,12	63,00	157	37
	Girardot	62,97	239,84	43,21	34,41	81,11	61,75	55,04	602	91	37,77	18,28	66,98	20,78	82,81	52,52	62,81	162	38
	Suesca	79,01	0,87	62,39	16,58	77,01	29,89	61,52	220	56	61,61	0,00	46,68	15,60	67,89	31,61	62,74	166	39
	Gacheta	50,58	-0,00	60,37	9,73	77,23	54,07	64,69	112	35	57,74	0,00	61,01	12,58	75,82	40,18	62,85	170	40
	Une	47,87	2,33	73,85	8,07	76,50	5,83	54,21	663	96	72,88	1,15	45,62	9,72	70,56	33,76	62,52	175	41
	Beltrán	132,11	-	95,57	0,97	80,52	-46,89	43,09	984	114	71,04	0,00	92,71	1,24	88,30	69,39	62,44	179	42
	Villeta	58,80	15,72	47,90	26,74	75,56	24,84	61,73	216	55	54,82	14,08	54,20	33,60	69,84	32,50	62,40	181	43
	Carmen de Carupa	20,38	0,22	70,16	15,76	86,00	56,52	65,94	77	27	36,64	0,00	91,59	6,92	92,44	57,02	62,31	187	44
	Nemocon	79,58	5,69	58,02	20,17	63,01	32,02	59,91	293	64	60,86	0,00	50,48	27,67	60,23	27,92	62,26	191	45
	Cucunuba	55,66	-	57,29	2,81	85,88	15,41	59,46	314	67	60,71	0,00	51,57	2,67	83,72	29,97	62,25	192	46
	Soacha	65,13	10,08	51,54	35,74	76,33	35,29	65,42	94	30	50,42	13,66	70,79	25,72	83,91	39,26	61,98	202	47
	Zipaçon	54,86	4,44	58,87	19,32	78,58	36,55	63,18	159	47	56,30	1,11	69,37	26,79	74,20	31,22	61,78	207	48
	Caqueza	76,16	0,69	62,85	16,46	74,51	30,78	61,18	234	59	57,72	10,47	61,09	20,44	78,86	35,08	61,73	210	49
	Gachala	54,76	-	92,24	1,59	92,56	76,63	64,42	123	38	74,83	0,00	63,99	3,38	88,97	31,94	61,60	217	50
	Sutatausa	71,24	1,93	62,11	5,27	83,70	13,34	58,06	400	77	68,37	1,28	58,20	5,95	86,35	25,87	61,31	226	51
	Sesquile	86,95	15,03	56,81	29,90	62,36	35,74	60,46	269	61	76,82	5,43	41,40	30,47	61,74	13,86	61,22	229	52
	Chaguani	66,80	9,53	80,06	3,41	82,68	-3,66	51,28	852	109	36,56	2,78	87,87	2,10	90,50	56,54	61,20	230	53
	Topaipi	52,04	11,53	93,72	0,96	90,75	30,48	54,46	647	94	74,01	3,12	92,02	0,40	79,54	73,43	61,00	238	54
	Tena	59,56	-	48,97	17,70	75,47	29,85	63,72	140	42	52,83	3,69	73,87	20,68	78,18	35,86	61,00	239	55
	San Francisco	84,32	-	59,02	17,31	75,66	24,19	61,22	232	58	53,03	0,00	65,39	14,93	75,78	28,47	60,51	253	56
	Rafael Reyes	86,71	3,49	65,79	8,41	76,62	-17,29	54,44	648	95	54,37	0,78	73,11	10,60	77,98	35,45	59,90	270	57
	Guacheta	75,85	-	65,80	28,06	80,43	50,31	66,79	60	22	70,28	0,00	65,81	14,57	77,46	20,79	59,47	282	58
	San Bernardo	60,42	4,94	60,28	6,95	87,19	34,93	62,03	201	54	54,85	4,39	78,48	8,77	85,88	34,32	59,24	292	59
	Quetame	73,91	-	68,49	2,26	86,64	5,56	56,19	524	86	66,14	0,00	90,94	2,72	82,01	50,45	58,95	305	60
	La Mesa	59,27	10,86	37,51	22,29	77,45	49,01	67,62	50	19	71,81	17,15	52,21	25,02	63,98	26,32	58,80	313	61
	Manta	44,96	N.D.	N.D.	N.D.	N.D.	N.D.	N.D.	N.D.	N.D.	65,13	0,00	64,39	6,35	84,58	15,19	58,67	324	62
	Pulí	79,76	1,09	69,04	0,45	82,39	8,77	55,40	581	90	63,29	0,00	82,49	0,26	88,74	35,37	58,66	326	63
	Arbelaez	111,25	0,06	64,26	11,41	72,50	-3,57	52,17	804	105	72,22	0,00	74,25	10,65	79,30	24,44	58,37	347	64
	Ulica	75,29	1,75	64,88	3,99	84,61	8,80	56,89	473	85	74,97	0,00	92,46	5,17	82,81	44,64	58,34	349	65
	Nariño	107,37	-	56,80	2,33	80,48	-5,60	53,91	688	98	92,43	0,00	78,26	5,01	74,51	47,02	58,03	364	66
	Cabrera	96,88	-	79,57	2,92	82,34	-14,12	52,62	774	101	80,05	0,00	67,56	2,83	84,24	17,88	57,95	370	67
	Vergara	72,51	1,29	71,15	3,02	87,64	13,45	57,06	455	84	78,89	1,23	79,81	4,80	87,38	26,10	57,92	374	68
	Fomeque	82,65	0,81	54,24	11,70	76,22	32,80	62,34	191	52	80,22	1,00	58,41	14,96	68,95	10,82	57,53	400	69
	Fuquene	72,34	-	53,43	21,27	72,98	28,99	63,05	164	48	66,42	0,00	74,23	13,91	74,36	17,17	56,94	435	70
	Cachipay	86,85	6,38	59,35	10,64	75,51	4,64	55,83	549	87	71,70	0,00	68,87	10,18	74,88	13,31	56,66	452	71

Resultados del desempeño fiscal de los municipios 2000-2003

DEPTO.	MUNICIPIO	2000									2001								
		Porcentaje de ingresos corrientes destinados a funcionamiento 1/	Magnitud de la deuda 2/	Porcentaje de ingresos que corresponden a transferencias 3/	Porcentaje de ingresos que corresponden a recursos propios 4/	Porcentaje del gasto total destinado a inversión 5/	Capacidad de ahorro 6/	Indicador de desempeño Fiscal 7/	Posición a nivel nacional	Posición a nivel departamental	Porcentaje de ingresos corrientes destinados a funcionamiento 1/	Magnitud de la deuda 2/	Porcentaje de ingresos que corresponden a transferencias 3/	Porcentaje de ingresos que corresponden a recursos propios 4/	Porcentaje del gasto total destinado a inversión 5/	Capacidad de ahorro 6/	Indicador de desempeño Fiscal 7/	Posición a nivel nacional	Posición a nivel departamental
	Villapinzon	39,80	0,31	42,49	22,60	76,47	18,44	63,88	57	19	67,39	8,76	49,45	26,19	61,50	4,94	57,20	289	57
	Guayabetal	56,36	-	58,92	2,22	84,90	24,01	60,28	120	36	65,24	-	78,66	11,11	73,95	7,87	54,27	451	77
	Tocaima	123,08	7,66	63,67	19,49	70,18	8,20	55,97	272	66	113,22	9,18	54,50	28,57	66,41	-15,25	56,74	307	58
	Anolaima	136,76	1,79	54,00	22,46	68,99	-0,83	57,55	202	51	122,06	0,25	65,98	22,53	61,65	6,05	55,69	360	62
	Paratebueno	133,00	5,21	49,19	17,23	78,77	63,66	68,42	23	13	N.D.	N.D.	N.D.	N.D.	N.D.	N.D.	N.D.	N.D.	N.D.
	La Palma	N.D.	N.D.	N.D.	N.D.	N.D.	N.D.	N.D.	N.D.	N.D.	83,39	1,74	79,83	4,80	74,13	-20,43	51,53	672	88
	Zipaquirá	119,66	6,85	32,03	42,01	59,63	23,02	65,36	37	17	76,54	6,95	30,48	42,45	58,67	28,23	66,35	51	23
	Tibirita	116,03	0,57	67,02	4,26	87,45	-23,34	55,88	278	67	N.D.	N.D.	N.D.	N.D.	N.D.	N.D.	N.D.	N.D.	N.D.
	Nocaima	103,78	1,41	69,24	3,39	84,95	-4,58	54,83	327	76	87,03	0,68	61,18	4,59	79,46	18,47	58,41	244	48
	Puerto Salgar	150,93	0,04	74,75	18,11	63,75	-45,64	52,98	445	89	85,12	0,08	51,20	32,89	63,06	2,68	59,52	207	44
	Quipile	153,99	3,32	70,59	3,11	83,50	14,80	56,20	256	63	79,65	3,62	77,93	3,40	76,76	-33,89	51,70	652	85
	San Juan de Rioseco	68,46	9,77	70,69	5,34	78,35	-2,31	52,30	508	94	71,60	8,88	76,26	7,39	72,15	-14,02	50,88	727	94
	Guataquí	64,71	-	96,53	0,91	78,86	-144,13	49,37	768	106	78,02	-	93,29	0,88	80,82	-8,83	50,20	781	99
	Choachi	81,60	3,14	65,28	13,84	75,07	7,17	56,33	250	61	N.D.	N.D.	N.D.	N.D.	N.D.	N.D.	N.D.	N.D.	N.D.
	Agua de Dios	55,51	3,16	52,65	14,91	76,11	2,05	57,87	193	49	74,22	1,90	58,80	23,23	66,06	-0,56	56,49	321	60
	Supata	97,72	-	74,39	9,01	81,55	-0,36	54,64	338	78	74,57	-	72,07	6,29	80,96	-3,67	54,46	442	76
	Pasca	155,87	2,10	61,52	15,79	72,86	-4,50	55,83	281	68	91,28	0,56	65,43	20,05	67,35	-18,55	55,38	385	66
	Sasaima	142,53	1,36	60,30	17,67	60,13	12,97	56,38	246	60	94,78	1,44	64,02	23,31	54,70	-19,86	53,85	474	79
	Bojaca	88,56	-	57,52	21,34	69,93	20,38	60,56	115	33	62,38	-0,00	60,59	15,21	62,23	35,92	60,20	181	39
	Quebradanegra	114,11	-	76,97	2,24	79,95	-36,18	52,82	457	91	106,54	-	82,56	5,04	74,90	-23,60	51,56	666	87
	Villagomez	N.D.	N.D.	N.D.	N.D.	N.D.	N.D.	N.D.	N.D.	N.D.	110,42	-	92,71	2,46	81,18	-19,03	50,58	751	97
	Medina	70,40	-	61,20	24,25	73,25	10,83	59,52	136	42	11,22	5,97	69,52	18,91	85,45	84,49	69,78	18	9
	Pandi	79,76	-	71,73	8,60	80,70	15,50	57,27	215	55	N.D.	N.D.	N.D.	N.D.	N.D.	N.D.	N.D.	N.D.	N.D.
	Tibacuy	198,47	14,02	69,24	7,02	64,97	-78,13	49,60	758	105	79,34	10,64	86,03	6,20	70,92	-21,33	48,61	888	104
	El Peñon	88,52	4,83	85,40	1,08	75,12	-92,41	49,64	754	104	74,22	11,09	80,11	1,97	51,68	-191,62	45,55	976	107
	Paima	N.D.	N.D.	N.D.	N.D.	N.D.	N.D.	N.D.	N.D.	N.D.	84,42	-	87,22	1,73	82,02	13,59	53,62	493	80
	Guayabal de Siquima	131,26	-	69,43	10,96	77,11	17,92	57,73	197	50	71,11	-	78,17	8,52	83,12	15,38	56,63	317	59
	San Cayetano	89,71	4,79	68,38	4,11	74,50	2,45	53,12	439	88	N.D.	N.D.	N.D.	N.D.	N.D.	N.D.	N.D.	N.D.	N.D.
	La Peña	N.D.	N.D.	N.D.	N.D.	N.D.	N.D.	N.D.	N.D.	N.D.	66,55	1,40	79,38	5,05	84,80	11,09	55,23	395	69
	Susa	36,24	1,97	77,93	14,03	77,92	10,61	55,59	298	70	56,03	1,99	73,65	12,12	75,39	4,10	54,51	436	75
	Ubaque	92,13	-	64,10	5,11	78,57	39,35	61,27	103	29	87,06	3,44	78,85	7,18	70,93	-5,03	51,23	701	91
	Gama	93,11	-	79,83	5,50	76,24	18,25	55,16	314	73	49,48	1,30	96,38	1,10	83,94	50,72	57,95	260	51
	Nimaima	95,88	1,47	44,87	1,78	84,99	13,01	60,46	117	35	74,72	3,60	64,61	2,84	77,38	6,79	54,88	415	71
	Lenguazaque	124,39	12,54	51,40	14,45	44,19	-153,53	50,55	672	102	52,31	13,19	80,25	17,83	63,07	11,51	51,45	681	89
	Jerusalén	100,62	-	66,65	1,20	85,75	-15,43	55,28	308	72	105,83	1,49	91,03	1,62	71,24	-67,90	48,78	875	103
	El Colegio	108,23	5,17	35,99	24,39	57,91	-9,72	58,29	176	45	66,53	9,21	47,51	21,28	44,00	-50,64	52,92	555	83
	Alban	88,63	4,28	63,67	17,21	70,34	-3,92	55,01	321	74	108,67	2,32	57,35	12,65	70,67	-41,71	55,66	365	63
	Viota	89,80	3,76	75,22	9,72	66,39	2,41	51,77	555	96	77,41	2,01	80,07	10,99	74,34	41,93	59,04	226	45
	Bituima	98,35	1,74	70,00	2,28	82,02	56,09	62,74	74	24	105,97	1,83	74,40	3,74	69,40	-71,52	51,38	691	90
	Macheta	N.D.	N.D.	N.D.	N.D.	N.D.	N.D.	N.D.	N.D.	N.D.	63,46	-	75,46	9,94	70,09	16,46	55,27	393	68
	Viani	6,67	-	48,06	6,78	80,10	-7,44	58,19	179	47	84,24	-	70,99	9,11	78,18	-1,87	54,63	429	74
	Gutierrez	50,04	5,77	75,28	1,14	63,94	-147,66	49,20	788	107	81,39	6,77	80,53	1,73	63,07	-92,48	48,14	920	105
	Ubalá	110,87	-	55,49	8,09	77,47	-36,96	56,76	236	58	97,83	-	84,26	6,63	76,29	38,64	57,84	262	52
	Fosca	65,23	-	57,01	3,41	75,63	-86,28	55,48	300	71	100,78	9,68	91,85	5,45	66,33	-106,84	46,97	955	106
	Caparrapi	N.D.	N.D.	N.D.	N.D.	N.D.	N.D.	N.D.	N.D.	N.D.	N.D.	N.D.	N.D.	N.D.	N.D.	N.D.	N.D.	N.D.	N.D.

- 1/ Autofinanciación del funcionamiento = Gasto funcionamiento / ingresos corrientes libre destinación * 100%
2/ Magnitud de la deuda = Saldo deuda / ingresos totales * 100%
3/ Dependencia de las transferencias = Transferencias / ingresos totales * 100%
4/ Dependencia de los recursos propios = Ingresos tributarios / ingresos totales * 100%
5/ Magnitud de la inversión = Inversión / gasto total * 100%
6/ Capacidad de ahorro = Ahorro corriente / ingresos corrientes * 100%
7/ Variable que resume los 6 indicadores anteriores en una sola medida, con escala de 0 a 100.

Resultados del desempeño fiscal de los municipios 2000-2003

DEPTO.	MUNICIPIO	2002								2003									
		Porcentaje de ingresos corrientes destinados a funcionamiento 1/	Magnitud de la deuda 2/	Porcentaje de ingresos que corresponden a transferencias 3/	Porcentaje de ingresos que corresponden a recursos propios 4/	Porcentaje del gasto total destinado a inversión 5/	Capacidad de ahorro 6/	Indicador de desempeño Fiscal 7/	Posición 2000 a nivel nacional	Posición a nivel departamental	Porcentaje de ingresos corrientes destinados a funcionamiento 1/	Magnitud de la deuda 2/	Porcentaje de ingresos que corresponden a transferencias 3/	Porcentaje de ingresos que corresponden a recursos propios 4/	Porcentaje del gasto total destinado a inversión 5/	Capacidad de ahorro 6/	Indicador de desempeño Fiscal 7/	Posición a nivel nacional	Posición a nivel departamental
	Villapinzon	64,34	0,83	62,29	13,76	76,39	47,19	63,68	142	43	88,71	3,95	62,71	23,03	69,60	7,85	56,53	460	72
	Guayabetal	55,49	-	72,47	5,54	84,20	28,17	59,22	328	69	67,45	0,00	78,44	12,75	77,15	15,03	56,22	480	73
	Tocaima	72,26	0,00	51,02	20,90	76,47	21,28	62,75	173	50	79,39	26,33	65,03	26,82	74,57	20,19	56,21	481	74
	Anolaima	83,11	2,47	57,04	13,75	75,25	2,84	57,09	453	83	77,76	1,31	64,26	18,12	73,79	-5,87	56,19	483	75
	Paratebueno	76,49	9,57	50,67	7,71	61,87	31,27	58,01	403	78	89,88	12,11	63,93	22,82	72,79	14,75	56,19	485	76
	La Palma	135,63	27,50	76,37	4,19	74,26	-10,34	39,94	999	115	70,86	1,05	90,35	2,40	92,31	21,86	56,06	497	77
	Zipaquirá	61,54	34,88	31,97	36,19	70,57	36,79	63,33	151	44	68,13	57,37	33,84	39,97	63,44	21,20	55,92	506	78
	Tibirita	61,98	3,23	50,73	2,27	89,98	32,59	63,19	157	46	78,69	0,00	83,38	8,20	84,48	14,71	55,88	514	79
	Nocaima	71,52	-	72,01	8,65	82,37	23,48	58,76	360	73	70,42	0,00	73,31	10,44	75,82	11,30	55,85	517	80
	Puerto Salgar	88,26	10,41	45,39	41,08	60,85	19,93	62,21	194	53	76,40	11,01	53,31	38,78	42,73	9,00	55,73	525	81
	Quipile	87,13	10,16	75,53	3,19	85,24	-6,17	52,27	796	103	70,66	2,39	89,33	3,20	87,90	23,13	55,57	534	82
	San Juan de Rioseco	80,18	4,57	47,87	7,39	84,45	14,55	60,49	264	60	71,55	6,84	68,78	6,84	85,50	5,51	55,45	543	83
	Guataquí	85,63	-	88,90	0,76	83,75	-0,74	51,37	847	107	59,43	0,00	85,07	0,64	86,42	19,18	55,40	547	84
	Choachi	72,89	4,64	66,01	14,30	76,24	27,86	59,44	315	68	93,29	5,62	57,66	16,89	77,51	-2,63	55,19	555	85
	Agua de Dios	89,40	-	62,73	16,48	76,31	5,07	57,62	424	80	103,54	0,00	69,78	18,00	65,34	29,21	54,93	571	86
	Supata	71,58	-	62,50	16,82	84,74	47,14	65,69	84	29	76,45	0,00	81,68	7,66	80,04	12,09	54,90	573	87
	Pasca	61,62	10,42	26,84	21,49	78,39	9,51	63,25	156	45	81,59	2,65	69,35	12,44	76,98	-9,31	54,75	580	88
	Sasaima	62,71	-	65,32	13,01	73,42	26,90	59,56	311	66	86,84	0,00	75,94	13,00	70,77	10,34	54,48	595	89
	Bojaca	67,01	9,19	53,62	22,43	70,18	31,36	61,43	223	57	110,96	9,77	48,57	22,79	73,02	12,50	54,46	599	90
	Quebradanegra	71,00	-	74,54	3,75	84,42	4,32	54,91	611	92	65,20	0,00	84,19	5,13	82,60	10,88	54,33	602	91
	Villagómez	34,51	-	97,51	1,82	76,43	59,36	58,22	390	76	66,15	0,00	65,74	2,59	77,30	-316,14	54,24	611	92
	Medina	81,92	4,25	71,75	7,59	80,20	5,37	54,66	630	93	81,26	7,54	79,45	11,63	70,84	18,46	53,98	628	93
	Pandi	76,49	8,12	65,97	5,24	82,67	-9,83	54,06	670	97	89,35	0,89	70,38	8,80	80,09	-14,85	53,95	633	94
	Tibacuy	67,43	13,13	72,25	4,19	84,23	-7,48	52,24	798	104	68,58	9,18	68,29	5,41	80,14	2,83	53,54	662	95
	El Peñon	91,08	7,06	73,14	0,79	62,48	-164,43	49,00	912	111	49,02	4,74	83,23	1,06	77,17	17,31	53,05	681	96
	Paime	47,85	-	78,10	0,24	88,71	-17,66	53,82	694	99	78,79	0,00	79,54	0,78	83,87	-59,46	52,87	692	97
	Guayabal de Siquima	70,51	-	83,84	5,27	77,73	-4,56	51,89	818	106	86,43	0,00	88,07	5,03	79,39	10,03	52,74	700	98
	San Cayetano	133,09	0,02	72,85	2,24	80,02	-48,30	46,63	950	112	90,63	0,02	78,66	3,48	84,73	-5,88	52,45	717	99
	La Peña	106,40	-	73,55	2,60	71,35	-118,17	49,95	889	110	77,39	0,00	91,34	2,99	84,80	5,76	52,42	720	100
	Susa	57,44	1,91	75,40	9,34	79,05	24,25	57,55	431	81	97,33	0,00	75,85	13,77	75,77	3,60	52,29	725	101
	Ubaque	67,14	-	68,48	4,84	84,10	17,19	58,00	404	79	112,95	0,00	76,01	5,84	82,55	21,41	51,72	753	102
	Gama	70,84	-	91,61	2,07	89,14	44,23	58,96	346	71	101,17	0,00	80,62	2,70	83,10	9,12	51,04	789	103
	Nimaima	150,14	-	66,77	2,34	73,55	-40,89	43,44	979	113	87,10	0,61	77,77	2,95	71,32	-25,51	50,86	800	104
	Lenguazaque	56,33	13,76	65,41	10,97	82,99	28,58	58,57	371	74	75,21	31,32	71,92	14,88	68,13	-17,46	48,02	907	105
	Jerusalén	79,05	-	77,73	3,19	83,94	-8,16	53,56	709	100	81,16	34,66	87,22	3,24	87,27	7,24	47,43	921	106
	El Colegio	74,69	13,26	44,08	22,61	70,53	15,13	59,75	298	65	117,27	16,26	58,45	24,88	62,68	1,65	47,36	922	107
	Alban	75,98	1,38	57,41	12,27	81,99	14,94	60,01	287	62	129,37	1,73	57,01	14,38	69,91	-43,48	47,03	934	108
	Viota	30,19	0,11	80,74	6,07	76,62	64,80	62,43	186	51	117,38	0,11	79,91	5,43	82,69	-73,62	46,81	943	109
	Bituima	117,27	1,55	59,34	2,02	80,02	-34,35	51,31	850	108	120,87	1,86	63,80	3,28	74,46	-45,16	46,60	947	110
	Macheta	53,94	1,19	51,53	10,23	85,11	7,21	59,96	289	63	169,21	0,00	82,49	8,29	82,37	45,68	43,49	989	111
	Viani	80,99	-	56,44	4,35	78,88	17,38	58,98	344	70	142,89	0,00	89,50	7,27	72,03	-63,67	38,67	1.027	112
	Gutiérrez	90,13	0,94	58,43	0,99	81,80	-11,32	55,72	557	89	153,97	0,59	96,55	1,85	76,09	-85,62	35,00	1.045	113
	Ubalá	86,17	-	47,63	6,88	89,74	27,14	64,13	128	39	195,21	0,00	66,64	5,26	71,16	-79,57	31,22	1.055	114
	Fosca	88,08	4,08	65,77	5,47	94,23	74,34	68,41	40	16	199,09	0,25	69,38	4,54	75,96	-64,42	30,65	1.057	115
	Caparrapi	89,96	6,75	74,85	5,68	80,50	-56,91	52,62	775	102	215,80	8,12	76,78	8,10	71,45	-89,19	24,49	1.068	116

Resultados del desempeño fiscal de los municipios 2000-2003

DEPTO.	MUNICIPIO	2000									2001									
		Porcentaje de ingresos corrientes destinados a funcionamiento 1/	Magnitud de la deuda 2/	Porcentaje de ingresos que corresponden a transferencias 3/	Porcentaje de ingresos que corresponden a recursos propios 4/	Porcentaje del gasto total destinado a inversión 5/	Capacidad de ahorro 6/	Indicador de desempeño Fiscal 7/	Posición a nivel nacional	Posición a nivel departamental	Porcentaje de ingresos corrientes destinados a funcionamiento 1/	Magnitud de la deuda 2/	Porcentaje de ingresos que corresponden a transferencias 3/	Porcentaje de ingresos que corresponden a recursos propios 4/	Porcentaje del gasto total destinado a inversión 5/	Capacidad de ahorro 6/	Indicador de desempeño Fiscal 7/	Posición a nivel nacional	Posición a nivel departamental	
GUAINIA	Puerto Inirida	138,28	1,35	73,14	6,08	69,98	-313,70	52,09	527	1	128,92	0,77	51,76	4,89	77,02	-54,64	56,58	318	1	
GUAJIRA	Maicao	192,63	25,96	67,85	18,78	49,92	-175,64	47,05	886	10	N.D.	N.D.	N.D.	N.D.	N.D.	N.D.	N.D.	N.D.	N.D.	
	Albania	N.D.	N.D.	N.D.	N.D.	N.D.	N.D.	N.D.	N.D.	N.D.	88,29	-	24,31	16,41	81,23	21,31	67,04	43	2	
	El Molino	139,30	-	69,52	22,55	51,08	-271,61	52,44	494	5	N.D.	N.D.	N.D.	N.D.	N.D.	N.D.	N.D.	N.D.	N.D.	
	Barrancas	51,38	11,98	50,53	7,46	74,18	-121,51	54,73	335	4	82,55	20,48	13,09	8,53	82,54	10,76	62,35	114	3	
	Uribia	96,11	19,73	70,86	2,70	82,64	-209,69	50,74	654	6	75,67	18,17	40,35	4,09	84,58	-29,44	56,40	325	4	
	Riohacha	250,68	122,38	81,36	18,56	63,22	-131,22	33,49	955	13	66,36	77,60	53,67	13,05	87,06	47,91	52,82	563	7	
	San Juan del Cesar	88,96	24,60	71,81	3,83	76,84	-64,48	48,92	811	9	79,70	19,62	47,71	3,63	75,28	-37,52	53,34	515	6	
	Distraccion	199,10	32,68	74,72	5,36	69,72	-92,71	45,85	918	12	124,45	24,57	67,26	4,45	74,65	-85,31	49,32	843	9	
	Urumita	120,27	13,58	81,98	9,02	76,77	-23,54	50,12	712	7	N.D.	N.D.	N.D.	N.D.	N.D.	N.D.	N.D.	N.D.	N.D.	
	Fonseca	205,85	13,46	70,44	4,91	69,60	-90,78	49,93	727	8	110,93	14,88	69,14	8,78	62,59	-58,56	49,51	830	8	
	Dibulla	133,33	10,48	65,96	19,27	66,78	39,17	59,31	145	1	59,67	6,89	44,70	8,13	92,53	49,70	67,53	36	1	
	Villanueva	99,69	26,99	80,36	3,26	70,69	-68,01	46,00	913	11	31,74	35,81	85,83	3,90	86,32	52,59	54,47	440	5	
	La Jagua del Pilar	N.D.	N.D.	N.D.	N.D.	N.D.	N.D.	N.D.	N.D.	N.D.	109,16	-	96,73	3,18	75,70	-33,52	49,15	857	10	
	Hatonuevo	135,89	11,58	53,36	2,48	81,77	-96,06	54,74	334	3	N.D.	N.D.	N.D.	N.D.	N.D.	N.D.	N.D.	N.D.	N.D.	
	Manauare	122,65	6,95	60,90	1,22	88,35	-26,75	55,32	307	2	N.D.	N.D.	N.D.	N.D.	N.D.	N.D.	N.D.	N.D.	N.D.	
	GUAVIARE	San José del Guaviare	92,04	27,24	64,69	19,84	69,65	-20,98	50,95	635	2	65,26	17,69	54,59	18,64	76,62	30,06	59,98	192	1
		El Retorno	68,83	7,15	75,54	3,54	77,73	-35,40	51,62	567	1	86,40	7,16	77,95	4,90	80,86	-15,05	51,98	622	3
Calamar		N.D.	N.D.	N.D.	N.D.	N.D.	N.D.	N.D.	N.D.	N.D.	50,50	3,32	56,53	4,38	77,29	1,97	55,69	361	2	
Miraflores		169,89	6,88	84,29	4,67	68,23	-15,67	48,74	823	3	N.D.	N.D.	N.D.	N.D.	N.D.	N.D.	N.D.	N.D.	N.D.	
HUILA	Gigante	143,09	7,39	65,64	5,43	71,93	-69,88	52,39	502	16	87,15	5,77	52,80	15,42	73,14	5,73	57,53	274	9	
	Aipe	147,36	4,69	56,86	2,42	87,26	-14,13	56,34	249	8	71,82	6,04	19,90	6,29	87,50	-15,09	62,70	102	4	
	Palermo	104,38	9,53	53,23	6,33	84,61	-5,02	56,30	253	9	74,29	9,23	35,01	10,74	81,99	9,93	61,08	147	5	
	Yaguara	95,17	10,40	55,65	4,18	89,72	37,55	62,15	87	1	63,72	10,99	37,89	8,20	83,79	29,47	63,25	87	2	
	Neiva	111,20	23,35	44,21	24,03	56,10	-10,41	53,28	426	14	64,71	21,10	32,82	29,54	68,43	11,49	60,31	174	6	
	Pitalito	74,28	19,97	57,38	16,90	75,76	17,35	56,71	238	5	66,44	20,41	52,66	26,14	71,01	4,74	56,12	337	15	
	Palestina	94,13	9,17	72,01	2,13	86,66	41,77	59,60	134	3	70,99	9,89	81,91	3,47	84,21	-11,81	51,18	704	31	
	Hobo	N.D.	N.D.	N.D.	N.D.	N.D.	N.D.	N.D.	N.D.	N.D.	N.D.	N.D.	N.D.	N.D.	N.D.	N.D.	N.D.	N.D.	N.D.	
	Santa María	119,75	2,65	65,71	2,28	68,17	-26,95	52,14	522	17	338,40	4,64	72,26	3,68	65,39	-221,90	50,10	789	34	
	Rivera	82,15	21,69	64,93	17,35	70,43	10,62	53,33	421	13	141,77	23,40	60,11	20,06	66,87	-11,16	51,89	629	27	
	Acevedo	N.D.	N.D.	N.D.	N.D.	N.D.	N.D.	N.D.	N.D.	N.D.	80,05	12,87	70,87	-14,93	79,87	-14,93	51,86	632	28	
	Colombia	89,53	1,26	71,16	2,01	68,11	63,04	61,36	102	2	43,59	2,54	77,85	1,28	77,56	0,19	51,72	650	30	
	Campoalegre	73,22	13,93	60,71	25,51	72,90	20,97	58,78	163	4	72,75	7,52	62,94	17,43	73,55	10,83	56,80	302	12	
	La Plata	116,08	16,49	73,10	10,29	49,10	-114,85	46,56	898	32	92,60	12,57	53,17	10,42	78,91	-6,12	55,49	376	16	
	Nataga	94,34	0,78	62,20	1,89	74,81	-40,23	54,13	370	11	94,01	1,88	48,48	1,90	66,47	-33,60	54,70	425	19	
	Tesalia	86,50	15,53	79,55	5,07	77,66	-9,55	49,69	749	25	80,64	18,14	66,97	7,48	74,57	37,49	56,93	296	11	
	Oporapa	34,43	10,92	83,56	1,84	77,39	-48,69	49,32	773	28	78,97	7,39	55,10	1,59	84,99	47,40	63,10	91	3	
	Baraya	165,88	4,03	73,90	3,18	71,76	-67,02	51,26	613	20	135,68	0,31	77,32	5,81	71,13	-80,63	51,78	644	29	
	Suaza	118,25	3,96	77,98	6,40	80,35	-20,93	52,68	473	15	95,95	3,78	71,97	5,90	78,77	-24,76	53,35	513	21	
	Tarqui	97,12	5,55	72,67	3,24	85,59	2,91	54,08	375	12	97,22	4,94	77,81	4,40	80,93	-50,39	52,33	603	25	
	Carzon	97,69	10,45	57,51	10,18	74,03	-2,03	54,33	357	10	62,88	14,72	62,21	21,09	71,92	15,42	56,65	315	13	
	Timana	72,01	6,64	71,56	10,15	79,54	18,55	56,62	241	6	71,11	8,57	46,88	8,23	84,05	-12,07	57,71	267	8	
	Algeciras	N.D.	N.D.	N.D.	N.D.	N.D.	N.D.	N.D.	N.D.	N.D.	38,70	15,44	59,29	6,52	81,20	35,47	59,28	216	7	
	Guadalupe	179,47	12,72	70,74	5,25	66,24	-66,68	49,56	759	27	97,77	9,97	73,73	5,47	68,80	-57,95	50,20	779	33	
	Altamira	90,23	4,48	66,46	14,26	72,02	14,18	56,55	242	7	57,17	10,36	63,90	10,56	70,16	16,20	55,28	391	17	

- 1/ Autofinanciación del funcionamiento = Gasto funcionamiento / ingresos corrientes libre destinación * 100%
 2/ Magnitud de la deuda = Saldo deuda / ingresos totales * 100%
 3/ Dependencia de las transferencias = Transferencias / ingresos totales * 100%
 4/ Dependencia de los recursos propios = Ingresos tributarios / ingresos totales * 100%
 5/ Magnitud de la inversión = Inversión / gasto total * 100%
 6/ Capacidad de ahorro = Ahorro corriente / ingresos corrientes * 100%
 7/ Variable que resume los 6 indicadores anteriores en una sola medida, con escala de 0 a 100.

Resultados del desempeño fiscal de los municipios 2000-2003

DEPTO.	MUNICIPIO	2002								2003									
		Porcentaje de ingresos corrientes destinados a funcionamiento 1/	Magnitud de la deuda 2/	Porcentaje de ingresos que corresponden a transferencias 3/	Porcentaje de ingresos que corresponden a recursos propios 4/	Porcentaje del gasto total destinado a inversión 5/	Capacidad de ahorro 6/	Indicador de desempeño Fiscal 7/	Posición 2000 a nivel nacional	Posición a nivel departamental	Porcentaje de ingresos corrientes destinados a funcionamiento 1/	Magnitud de la deuda 2/	Porcentaje de ingresos que corresponden a transferencias 3/	Porcentaje de ingresos que corresponden a recursos propios 4/	Porcentaje del gasto total destinado a inversión 5/	Capacidad de ahorro 6/	Indicador de desempeño Fiscal 7/	Posición a nivel nacional	Posición a nivel departamental
GUAINIA	Puerto Inirida	146,47	-	49,82	3,81	74,52	-21,21	47,18	944	1	117,81	0,00	86,43	10,49	81,01	-14,02	46,26	951	1
GUAJIRA	Maicao	63,92	14,08	47,65	7,71	91,15	19,50	60,74	257	4	46,03	4,44	13,18	18,16	93,51	66,94	77,46	4	1
	Albania	45,94	-	17,93	27,09	85,65	51,18	75,20	6	1	74,07	0,00	19,40	20,04	83,60	27,26	69,73	40	2
	El Molino	62,45	-	65,42	7,07	88,85	32,08	61,97	204	3	64,11	0,00	66,72	32,63	80,33	25,94	63,56	139	3
	Barrancas	131,67	18,71	22,23	9,96	80,32	-6,83	52,78	762	10	84,22	12,83	26,40	12,04	80,87	16,72	62,87	160	4
	Uribia	96,63	22,15	52,37	4,16	87,06	-6,45	53,91	687	8	76,56	12,34	40,24	5,94	87,87	24,61	62,18	195	5
	Riohacha	66,81	57,95	58,38	12,59	81,04	28,57	51,55	841	11	52,40	45,84	53,50	30,78	79,10	42,36	59,34	289	6
	San Juan del Cesar	91,22	15,08	59,49	4,83	86,37	-9,10	53,11	742	9	84,81	7,23	71,24	10,44	83,52	1,00	52,29	724	7
	Distraccion	139,27	18,50	74,89	2,35	79,47	-38,30	41,74	992	13	92,39	18,47	76,73	7,15	85,52	15,74	52,22	726	8
	Urumita	72,45	6,06	85,16	1,27	86,61	25,59	55,41	580	6	72,80	32,19	86,25	9,30	78,03	34,70	51,77	752	9
	Fonseca	202,43	14,41	58,86	5,83	78,16	-70,24	33,94	1.007	14	67,73	38,48	80,70	15,44	84,81	10,14	49,80	849	10
	Dibulla	59,50	6,79	68,90	9,36	85,68	50,46	62,90	167	2	96,92	33,53	65,20	7,81	91,96	-10,38	49,11	872	11
	Villanueva	N.D.	N.D.	N.D.	N.D.	N.D.	N.D.	N.D.	N.D.	N.D.	66,07	70,85	83,21	10,05	82,70	-10,17	40,68	1.011	12
	La Jagua del Pilar	131,81	-	85,29	2,93	75,63	-6,19	44,27	974	12	122,53	34,59	68,34	3,37	78,33	-22,36	40,23	1.015	13
	Hatonuevo	96,19	35,45	32,23	3,61	85,54	-46,49	54,40	651	7	182,36	21,60	27,42	6,58	80,04	-45,76	37,78	1.032	14
	Manauare	114,66	4,21	24,51	0,98	93,82	-31,38	58,94	348	5	N.D.	N.D.	N.D.	N.D.	N.D.	N.D.	N.D.	N.D.	15
GUAVIRE	San José del Guaviare	54,78	11,18	64,06	25,32	73,12	26,55	59,63	308	1	71,16	6,98	63,92	31,72	72,05	32,74	62,26	190	1
	El Retorno	81,06	-	80,20	4,79	85,99	20,21	56,93	469	2	81,60	0,00	84,82	9,41	50,86	10,24	49,51	864	2
	Calamar	63,02	N.D.	N.D.	N.D.	N.D.	N.D.	N.D.	N.D.	N.D.	112,73	0,00	94,88	2,03	88,18	0,55	45,85	959	3
	Miraflores	217,44	-	87,29	1,28	70,31	-4,18	27,30	1.012	3	130,57	0,00	84,07	6,83	89,52	-15,72	44,88	973	4
HUILA	Gigante	110,40	6,96	50,85	12,53	75,06	-12,44	53,79	696	21	32,30	3,98	67,26	13,48	88,73	77,05	69,01	44	1
	Aípe	67,48	9,56	26,21	8,76	87,78	0,47	61,58	219	5	85,22	2,19	18,66	7,16	91,55	27,01	68,59	51	2
	Palermo	66,64	4,11	34,91	12,79	86,25	26,25	65,63	85	3	50,29	3,73	24,77	9,05	87,43	34,73	68,22	56	3
	Yaguara	58,13	6,74	40,78	8,02	82,78	35,67	64,33	124	4	83,11	6,77	22,55	16,13	85,65	8,75	64,82	104	4
	Neiva	51,59	25,98	33,26	35,39	75,55	42,42	66,33	70	1	63,94	12,09	56,26	19,11	83,74	31,97	62,31	186	5
	Pitalito	59,24	22,57	58,38	24,79	74,06	28,67	58,86	351	8	57,92	15,61	62,88	30,77	77,18	33,30	61,64	215	6
	Palestina	63,69	6,87	74,28	3,10	85,45	17,84	55,88	545	15	40,21	0,28	79,30	3,39	86,38	46,54	60,97	240	7
	Hobo	94,33	6,96	52,86	3,26	67,07	-22,25	53,40	722	22	57,50	6,80	73,38	4,31	76,66	44,08	58,85	310	8
	Santa María	N.D.	N.D.	N.D.	N.D.	70,34	N.D.	N.D.	N.D.	N.D.	50,10	1,48	80,61	4,81	82,15	37,01	58,58	332	9
	Rivera	88,93	17,35	65,50	16,53	75,12	-4,48	53,03	747	24	65,62	14,28	66,65	21,41	75,96	24,64	58,19	355	10
	Acevedo	79,49	11,81	77,32	6,04	85,08	-3,33	52,13	808	26	67,00	7,98	90,35	5,20	81,41	51,84	58,11	358	11
	Colombia	83,36	1,70	79,32	1,17	86,38	28,24	57,49	434	11	63,41	0,78	85,60	1,75	88,19	33,38	57,86	379	12
	Campoalegre	78,43	0,37	52,51	18,58	78,08	14,02	61,20	233	6	85,81	0,00	65,72	22,56	70,52	10,29	57,82	384	13
	La Plata	85,29	11,83	61,32	10,17	81,99	10,71	56,48	499	12	65,92	14,82	81,89	13,71	83,18	26,85	55,99	503	14
	Nataga	43,18	-	74,44	3,37	75,88	14,13	54,96	608	18	65,92	0,00	84,97	4,10	81,13	20,97	55,37	549	15
	Tesalia	74,03	15,40	66,32	9,71	77,39	40,09	58,78	358	9	57,78	15,57	72,94	9,20	78,92	17,29	54,32	605	16
	Oporapa	47,42	5,08	80,89	1,94	84,21	39,76	58,18	393	10	76,45	26,17	86,34	1,99	88,26	38,98	54,04	622	17
	Baraya	110,40	10,41	69,81	5,96	80,19	-7,13	49,95	888	30	74,18	11,61	77,29	7,12	78,33	13,97	53,39	666	18
	Suaza	62,99	5,04	79,59	5,51	84,08	21,44	56,10	532	14	52,54	6,04	78,03	8,83	82,01	-41,96	53,01	685	19
	Tarqui	87,45	6,18	82,93	3,91	84,37	-4,89	51,80	826	27	67,28	7,23	87,80	4,90	82,95	12,03	52,64	708	20
	Garzon	N.D.	N.D.	N.D.	N.D.	62,06	N.D.	N.D.	N.D.	N.D.	83,31	16,43	66,40	20,60	73,09	5,74	52,37	721	21
	Timana	91,44	7,15	66,81	8,10	80,55	8,85	55,60	566	16	111,12	4,74	74,82	13,11	80,98	21,05	52,29	723	22
	Algeciras	68,23	6,40	75,99	4,22	86,01	11,99	55,06	601	17	81,21	4,57	91,02	7,30	83,16	5,10	51,97	740	23
	Guadalupe	64,93	9,36	74,00	6,28	83,46	12,69	54,85	621	19	89,14	6,98	79,64	6,04	80,83	-17,18	51,09	784	24
	Altamira	74,32	2,48	68,45	10,44	75,70	38,34	60,36	271	7	86,15	6,38	79,19	14,72	67,24	-10,01	51,02	790	25

Resultados del desempeño fiscal de los municipios 2000-2003

DEPTO.	MUNICIPIO	2000									2001									
		Porcentaje de ingresos corrientes destinados a funcionamiento 1/	Magnitud de la deuda 2/	Porcentaje de ingresos que corresponden a transferencias 3/	Porcentaje de ingresos que corresponden a recursos propios 4/	Porcentaje del gasto total destinado a inversión 5/	Capacidad de ahorro 6/	Indicador de desempeño Fiscal 7/	Posición a nivel nacional	Posición a nivel departamental	Porcentaje de ingresos corrientes destinados a funcionamiento 1/	Magnitud de la deuda 2/	Porcentaje de ingresos que corresponden a transferencias 3/	Porcentaje de ingresos que corresponden a recursos propios 4/	Porcentaje del gasto total destinado a inversión 5/	Capacidad de ahorro 6/	Indicador de desempeño Fiscal 7/	Posición a nivel nacional	Posición a nivel departamental	
MAGDALENA	Pital	136,65	12,64	59,43	3,41	68,24	-40,82	51,47	582	19	101,47	15,20	70,04	3,96	75,01	-51,72	50,62	747	32	
	Saladoblanco	98,57	4,86	74,85	1,29	63,13	-54,44	49,32	774	29	86,76	5,38	68,06	4,00	74,78	0,26	52,74	569	24	
	Elias	117,14	2,43	76,65	2,43	71,11	-36,44	50,97	634	22	200,14	8,38	87,36	2,67	64,55	-100,02	46,98	954	36	
	Tello	115,47	5,54	84,33	6,20	76,21	-5,04	50,67	660	23	73,15	2,13	79,29	5,65	78,00	-2,09	52,33	604	26	
	Iquira	N.D.	N.D.	N.D.	N.D.	N.D.	N.D.	N.D.	N.D.	N.D.	74,38	1,14	69,82	2,22	83,51	-36,42	54,37	447	20	
	Teruel	287,89	16,59	64,00	4,39	64,30	-45,31	49,26	783	30	88,55	9,25	63,48	4,77	72,85	29,29	57,10	293	10	
	Paicol	124,60	2,93	81,03	4,85	65,33	-49,58	49,60	757	26	71,05	1,73	78,28	6,38	77,45	13,71	54,73	423	18	
	Agrado	173,93	15,43	86,74	5,82	72,61	-82,99	47,71	860	31	119,99	27,63	81,37	6,38	77,46	-46,44	47,33	942	35	
	San Agustín	191,96	11,46	74,46	2,63	83,76	-7,73	51,69	563	18	94,07	13,54	65,99	3,38	82,97	-47,97	52,81	565	23	
	La Argentina	141,40	5,14	69,31	2,64	67,78	-28,22	51,07	626	21	108,83	3,64	41,26	3,75	68,95	-20,15	56,21	335	14	
	Villavieja	155,07	5,50	78,51	3,58	70,92	-56,26	50,20	699	24	99,16	6,97	54,72	2,82	67,03	-23,29	53,02	541	22	
	Isnos	N.D.	N.D.	N.D.	N.D.	N.D.	N.D.	N.D.	N.D.	N.D.	32,58	4,31	50,03	3,78	83,31	66,07	67,46	37	1	
	Santa Barbara de Pinto	N.D.	N.D.	N.D.	N.D.	N.D.	N.D.	N.D.	N.D.	N.D.	82,88	-	97,59	1,21	87,93	-7,53	50,77	735	9	
	Santa Marta	81,25	13,83	57,89	19,27	75,79	-4,50	55,44	301	2	99,71	10,62	77,35	15,41	77,21	-42,15	52,52	589	6	
	Zona Bananera	N.D.	N.D.	N.D.	N.D.	N.D.	N.D.	N.D.	N.D.	N.D.	72,87	-	64,82	9,50	82,63	-4,66	56,41	324	3	
	Pivijay	114,31	24,10	84,44	8,70	69,31	-44,44	46,52	899	13	85,87	14,85	85,79	9,52	74,03	6,96	50,04	794	11	
	Fundacion	103,37	18,91	76,88	14,12	71,44	-108,09	49,92	728	6	63,80	7,41	69,66	14,49	72,73	18,08	56,28	330	4	
	Sabanas de San Angel	N.D.	N.D.	N.D.	N.D.	N.D.	N.D.	N.D.	N.D.	N.D.	N.D.	N.D.	N.D.	N.D.	N.D.	N.D.	N.D.	N.D.	N.D.	N.D.
	Nueva Granada	N.D.	N.D.	N.D.	N.D.	N.D.	N.D.	N.D.	N.D.	N.D.	66,30	-	91,81	5,89	75,77	-8,36	50,41	766	10	
	Cerro San Antonio	N.D.	N.D.	N.D.	N.D.	N.D.	N.D.	N.D.	N.D.	N.D.	50,27	0,49	98,35	0,47	80,26	87,07	62,74	101	2	
	El Piñon	84,56	12,36	83,95	1,05	86,19	-27,78	50,35	688	4	67,58	10,51	95,82	3,56	80,83	-18,64	48,32	910	14	
	Ariguani	N.D.	N.D.	N.D.	N.D.	N.D.	N.D.	N.D.	N.D.	N.D.	53,47	13,15	88,20	7,93	63,19	9,63	48,31	912	15	
	San Zenon	99,01	24,15	95,74	0,38	85,51	-41,99	46,10	909	14	62,12	20,53	95,58	2,17	78,05	-53,02	45,60	975	23	
	Puebloviejo	83,58	18,91	80,01	7,54	66,77	-81,85	47,58	865	11	101,77	15,87	82,76	2,70	65,92	-29,68	46,67	962	19	
	El Reten	64,02	16,27	91,91	5,40	77,10	4,65	48,29	840	9	25,40	5,17	52,92	6,67	92,53	52,78	66,79	44	1	
	Remolino	78,56	11,97	96,39	0,18	71,92	25,99	49,98	722	5	80,48	24,46	90,13	0,30	78,43	-4,49	45,74	972	22	
	Algarrobo	N.D.	N.D.	N.D.	N.D.	N.D.	N.D.	N.D.	N.D.	N.D.	66,73	-	91,65	4,41	74,20	-8,60	49,93	804	12	
	Chivolo	90,03	26,19	92,44	3,09	69,61	-31,27	44,04	934	16	63,03	16,68	86,10	7,78	71,92	0,18	47,96	926	16	
	Pijiro del Carmen	106,34	23,97	95,12	2,64	76,53	-62,78	45,09	926	15	68,81	26,83	90,17	1,37	77,91	-3,80	45,39	978	24	
	Pedraza	N.D.	N.D.	N.D.	N.D.	N.D.	N.D.	N.D.	N.D.	N.D.	76,12	28,39	93,22	0,26	69,43	-77,37	43,02	989	25	
	Tenerife	110,10	20,27	84,58	11,55	65,94	-30,47	47,10	882	12	91,53	17,38	91,50	2,85	73,50	-37,78	46,40	964	20	
	El Banco	65,17	20,93	93,42	5,47	84,61	-106,89	47,75	857	10	91,52	13,16	87,12	6,92	69,95	-31,97	47,94	928	17	
	Salamina	80,89	8,39	64,72	0,57	83,04	-93,99	53,51	411	3	94,93	23,97	82,00	4,99	79,94	19,88	51,24	700	8	
	San Sebastian de Buenavista	149,43	0,59	95,53	3,98	79,02	-13,26	49,85	737	7	89,18	0,55	94,65	2,35	75,69	-12,65	49,26	848	13	
	Plato	N.D.	N.D.	N.D.	N.D.	N.D.	N.D.	N.D.	N.D.	N.D.	97,52	36,73	81,79	6,26	78,91	-24,81	45,87	971	21	
	Sitionuevo	N.D.	N.D.	N.D.	N.D.	N.D.	N.D.	N.D.	N.D.	N.D.	N.D.	N.D.	N.D.	N.D.	N.D.	N.D.	N.D.	N.D.	N.D.	N.D.
	Concordia	N.D.	N.D.	N.D.	N.D.	N.D.	N.D.	N.D.	N.D.	N.D.	545,17	4,16	96,32	1,43	30,51	-463,10	39,80	1.000	27	
	Santa Ana	98,69	12,75	90,48	2,13	78,40	77,73	60,25	121	1	81,09	14,93	92,10	3,03	76,25	-40,23	47,25	945	18	
	Cienaga	125,27	57,98	65,46	10,94	49,61	-298,22	40,37	949	17	N.D.	N.D.	N.D.	N.D.	N.D.	N.D.	N.D.	N.D.	N.D.	N.D.
	Aracataca	N.D.	N.D.	N.D.	N.D.	N.D.	N.D.	N.D.	N.D.	N.D.	93,08	42,62	94,06	3,07	67,76	-101,58	40,47	998	26	
Guamal	87,37	28,91	92,43	3,10	81,77	25,05	49,49	764	8	15,23	24,69	85,93	1,62	85,50	25,55	51,75	648	7		
Zapayan	N.D.	N.D.	N.D.	N.D.	N.D.	N.D.	N.D.	N.D.	N.D.	74,73	-	94,96	5,04	83,39	17,26	53,74	485	5		
META	Castilla la Nueva	184,45	0,90	46,29	1,52	92,97	27,51	63,74	59	3	57,80	1,19	11,56	10,07	93,72	54,13	75,01	6	1	
	Puerto López	70,34	4,72	51,53	18,68	74,76	18,10	60,66	114	5	90,58	2,03	34,85	16,93	74,10	2,98	61,03	150	2	

- 1/ Autofinanciación del funcionamiento = Gasto funcionamiento / ingresos corrientes libre destinación * 100%
- 2/ Magnitud de la deuda = Saldo deuda / ingresos totales * 100%
- 3/ Dependencia de las transferencias = Transferencias / ingresos totales * 100%
- 4/ Dependencia de los recursos propios = Ingresos tributarios / ingresos totales * 100%
- 5/ Magnitud de la inversión = Inversión / gasto total * 100%
- 6/ Capacidad de ahorro = Ahorro corriente / ingresos corrientes * 100%
- 7/ Variable que resume los 6 indicadores anteriores en una sola medida, con escala de 0 a 100.

Resultados del desempeño fiscal de los municipios 2000-2003

DEPTO.	MUNICIPIO	2002								2003										
		Porcentaje de ingresos corrientes destinados a funcionamiento 1/	Magnitud de la deuda 2/	Porcentaje de ingresos que corresponden a transferencias 3/	Porcentaje de ingresos que corresponden a recursos propios 4/	Porcentaje del gasto total destinado a inversión 5/	Capacidad de ahorro 6/	Indicador de desempeño Fiscal 7/	Posición 2000 a nivel nacional	Posición a nivel departamental	Porcentaje de ingresos corrientes destinados a funcionamiento 1/	Magnitud de la deuda 2/	Porcentaje de ingresos que corresponden a transferencias 3/	Porcentaje de ingresos que corresponden a recursos propios 4/	Porcentaje del gasto total destinado a inversión 5/	Capacidad de ahorro 6/	Indicador de desempeño Fiscal 7/	Posición a nivel nacional	Posición a nivel departamental	
	Pital	99,78	20,09	75,35	2,45	86,43	-9,02	49,70	896	32	81,52	13,25	80,19	5,85	82,17	-10,53	50,89	797	26	
	Saladoblanco	72,71	1,00	82,50	2,06	74,62	2,65	51,29	851	29	33,45	0,47	83,12	2,38	72,31	-68,76	50,54	823	27	
	Elias	40,69	3,16	68,30	1,50	79,11	-3,66	53,39	725	23	59,05	17,72	88,46	2,89	84,24	4,64	49,36	866	28	
	Tello	88,44	-	86,55	3,89	83,12	5,24	52,96	751	25	91,85	6,59	86,55	8,76	73,74	2,62	49,19	870	29	
	Iquira	N.D.	N.D.	N.D.	N.D.	N.D.	N.D.	N.D.	N.D.	N.D.	117,95	9,86	94,26	1,54	80,98	2,65	42,14	1.002	30	
	Teruel	150,87	9,67	83,67	6,26	77,06	-66,44	40,10	998	34	119,29	30,28	78,30	8,06	79,44	-2,58	41,05	1.006	31	
	Paicol	82,22	7,02	68,58	7,80	64,72	2,63	51,67	835	28	137,21	22,64	83,17	7,63	77,15	-6,71	37,60	1.033	32	
	Agrado	80,75	16,63	77,50	7,85	75,40	-6,58	49,89	891	31	158,34	13,67	76,96	11,56	78,91	-71,84	36,88	1.039	33	
	San Agustín	59,13	7,55	75,63	3,54	83,91	24,27	56,36	506	13	211,35	10,76	89,15	6,00	86,01	-6,58	25,05	1.066	34	
	La Argentina	66,35	3,84	59,28	3,71	84,79	63,33	65,89	79	2	204,10	12,74	90,09	6,53	71,73	-107,39	23,70	1.071	35	
	Villavieja	83,00	5,50	58,43	4,18	72,39	4,62	54,55	641	20	242,71	3,00	74,87	4,92	76,12	13,07	22,59	1.073	36	
	Isnos	136,83	2,01	75,75	4,36	66,95	-133,71	43,28	981	33	234,31	1,31	92,28	4,31	81,76	-208,40	20,65	1.077	37	
MAGDALENA	Santa Barbara de Pinto	83,31	-	84,08	2,74	87,98	15,71	55,61	565	4	22,14	0,00	72,41	3,78	87,80	71,29	66,28	79	1	
	Santa Marta	N.D.	N.D.	N.D.	N.D.	N.D.	N.D.	N.D.	N.D.	N.D.	56,64	4,09	78,12	14,79	85,38	54,21	63,36	150	2	
	Zona Bananera	56,55	1,88	73,75	8,39	84,77	30,98	59,67	305	1	32,49	8,78	85,37	13,43	83,07	58,71	61,45	221	3	
	Pivijay	71,64	N.D.	N.D.	N.D.	94,58	N.D.	N.D.	N.D.	N.D.	55,06	2,01	87,69	11,33	87,30	33,72	58,78	314	4	
	Fundacion	57,32	10,98	69,27	10,24	85,23	25,53	58,25	386	2	50,45	8,58	83,24	13,68	85,77	35,61	58,71	320	5	
	Sabanas de San Angel	77,84	-	75,88	2,57	82,31	-18,87	53,48	717	9	72,28	0,00	93,24	5,24	79,92	45,24	57,83	383	6	
	Nueva Granada	72,78	-	88,36	8,78	83,13	29,67	57,29	444	3	71,02	0,00	90,15	8,74	82,09	23,05	55,80	521	7	
	Cerro San Antonio	61,58	-	84,91	0,83	86,98	11,29	54,31	657	7	59,41	0,00	93,45	5,67	85,79	25,23	55,73	524	8	
	El Piñon	66,39	2,78	79,22	2,18	84,67	-1,74	52,78	763	12	51,60	5,24	96,09	2,47	88,98	24,89	54,32	604	9	
	Ariguani	165,36	12,98	77,37	5,27	82,15	-53,88	35,04	1.004	25	70,73	8,03	82,26	6,45	82,29	14,07	53,83	641	10	
	San Zenon	48,43	16,71	89,09	0,64	86,55	12,94	50,76	871	16	55,25	7,53	91,56	1,19	83,35	12,05	51,46	767	11	
	Puebloviejo	68,56	11,13	81,90	1,46	86,45	10,78	52,69	768	13	69,36	10,27	84,28	3,83	83,95	3,41	51,29	773	12	
	El Reten	66,17	6,91	74,67	5,86	82,50	5,55	53,84	693	8	89,53	6,37	86,10	9,76	73,54	10,33	51,10	782	13	
	Remolino	87,71	13,06	86,79	0,88	84,53	-32,10	49,47	903	18	98,57	8,77	93,69	1,76	82,55	25,19	50,16	836	14	
	Algarrobo	61,78	-	78,77	4,06	83,77	6,16	54,47	646	6	73,96	0,00	95,08	4,42	78,45	-4,42	50,10	839	15	
	Chivolo	79,55	6,51	88,98	3,52	79,96	-6,57	49,98	887	17	82,44	9,33	94,78	4,02	85,44	-17,48	49,55	860	16	
	Pijiño del Carmen	85,92	14,65	92,98	1,50	88,68	21,89	52,41	788	14	70,22	12,16	90,04	2,59	82,16	0,06	49,01	876	17	
	Pedraza	57,76	8,89	69,13	0,84	86,81	-3,27	53,39	724	10	72,49	8,51	98,32	0,61	87,09	-2,90	48,86	880	18	
	Tenerife	82,64	5,28	72,76	0,97	87,47	10,55	55,26	590	5	92,47	4,40	93,19	2,23	84,78	-9,67	48,79	884	19	
	El Banco	78,86	6,77	74,53	5,72	83,21	-6,24	53,12	741	11	102,44	6,50	86,33	7,72	80,92	-5,67	47,73	914	20	
	Salamina	58,92	37,71	78,11	3,10	79,30	-0,70	45,83	963	22	69,52	21,05	89,33	2,89	79,57	1,35	47,32	926	21	
	San Sebastián de Buenavista	122,07	0,37	79,06	1,91	84,75	-23,24	48,31	924	20	107,63	0,42	91,30	5,68	84,42	-7,61	47,25	929	22	
	Plato	74,04	53,06	83,62	6,44	89,78	12,70	46,44	955	21	49,74	61,43	84,83	6,52	86,19	31,65	47,09	932	23	
	Sitionuevo	N.D.	N.D.	N.D.	N.D.	N.D.	N.D.	N.D.	N.D.	N.D.	88,31	0,00	98,13	1,72	68,48	-10,55	46,83	941	24	
	Concordia	231,36	1,86	77,81	0,83	70,71	-130,88	25,94	1.014	26	103,57	1,78	90,94	2,67	76,48	-25,72	46,06	955	25	
	Santa Ana	107,89	7,33	82,04	1,67	84,95	-39,40	49,13	911	19	100,14	6,44	97,29	1,40	81,11	-54,40	45,47	964	26	
	Cienaga	85,90	28,47	43,89	13,93	66,68	-19,02	52,39	791	15	114,08	16,22	69,58	7,49	88,45	-36,90	44,39	982	27	
	Aracataca	69,77	49,51	85,49	3,65	84,48	0,85	43,60	978	24	77,15	56,22	95,94	3,64	80,14	-20,90	39,37	1.018	28	
	Guamal	118,45	15,02	87,46	2,34	79,86	-55,34	44,22	975	23	87,41	69,35	99,85	0,15	0,00	-14,89	22,34	1.074	29	
	Zapayan	N.D.	N.D.	N.D.	N.D.	N.D.	N.D.	N.D.	N.D.	N.D.	N.D.	N.D.	N.D.	N.D.	N.D.	N.D.	N.D.	N.D.	30	30
META	Castilla la Nueva	68,67	0,53	13,53	7,51	91,16	34,35	70,89	22	1	58,31	0,30	5,19	5,46	95,88	62,60	77,12	5	1	
	Puerto Lopez	61,25	1,13	40,19	17,91	78,30	29,13	65,30	98	5	67,01	1,18	50,86	20,82	80,70	32,11	64,95	101	2	

Resultados del desempeño fiscal de los municipios 2000-2003

DEPTO.	MUNICIPIO	2000									2001								
		Porcentaje de ingresos corrientes destinados a funcionamiento 1/	Magnitud de la deuda 2/	Porcentaje de ingresos que corresponden a transferencias 3/	Porcentaje de ingresos que corresponden a recursos propios 4/	Porcentaje del gasto total destinado a inversión 5/	Capacidad de ahorro 6/	Indicador de desempeño Fiscal 7/	Posición a nivel nacional	Posición a nivel departamental	Porcentaje de ingresos corrientes destinados a funcionamiento 1/	Magnitud de la deuda 2/	Porcentaje de ingresos que corresponden a transferencias 3/	Porcentaje de ingresos que corresponden a recursos propios 4/	Porcentaje del gasto total destinado a inversión 5/	Capacidad de ahorro 6/	Indicador de desempeño Fiscal 7/	Posición a nivel nacional	Posición a nivel departamental
	Villavicencio	110,94	17,72	45,50	25,81	53,66	-16,39	53,99	381	13	62,37	14,23	23,03	38,21	54,53	2,64	60,82	159	3
	Puerto Lleras	88,51	-	58,25	34,38	85,13	72,53	73,27	4	1	75,73	-	78,28	13,75	82,73	32,51	60,07	186	6
	Granada	39,19	14,62	62,95	27,04	31,25	62,78	58,10	185	7	84,94	11,85	44,50	27,52	66,65	9,14	59,16	223	8
	San Juanito	107,04	6,11	90,54	0,66	81,18	-52,96	49,52	761	25	91,16	2,28	97,54	0,28	73,36	-74,75	47,76	932	25
	Puerto Gaitan	92,94	8,23	72,79	13,01	64,72	-5,20	51,22	615	20	66,52	3,53	75,06	7,21	79,09	44,25	60,09	185	5
	Restrepo	125,89	13,06	52,28	25,21	62,34	50,10	62,95	68	4	81,50	4,06	45,84	19,60	73,56	-1,47	58,81	236	9
	Puerto Rico	126,27	1,39	94,02	3,27	80,74	-12,17	50,15	706	24	89,45	0,79	89,49	8,51	84,33	18,17	55,33	388	17
	La Macarena	N.D.	N.D.	N.D.	N.D.	N.D.	N.D.	N.D.	N.D.	N.D.	167,06	0,72	70,36	11,82	78,41	-4,84	54,95	411	18
	Vista Hermosa	N.D.	N.D.	N.D.	N.D.	N.D.	N.D.	N.D.	N.D.	N.D.	N.D.	N.D.	N.D.	N.D.	N.D.	N.D.	N.D.	N.D.	N.D.
	Acacias	72,44	7,51	50,48	9,36	74,74	-17,28	55,96	273	9	79,93	9,33	37,86	22,79	69,81	8,28	60,29	175	4
	Puerto Concordia	34,36	-	87,24	5,99	86,22	29,82	57,56	201	8	84,63	-	90,89	4,61	75,89	-34,70	50,36	768	22
	El Dorado	160,52	-	79,32	3,47	43,22	-56,45	46,41	902	26	N.D.	N.D.	N.D.	N.D.	N.D.	N.D.	N.D.	N.D.	N.D.
	San Carlos Guaroa	117,94	6,57	46,36	37,19	41,74	-10,44	55,77	287	10	156,21	3,43	77,35	20,82	59,35	-54,41	51,65	656	20
	El Calvario	N.D.	N.D.	N.D.	N.D.	N.D.	N.D.	N.D.	N.D.	N.D.	81,40	8,36	79,82	1,94	78,50	-53,18	50,59	750	21
	Guamal	127,16	19,45	58,07	27,52	74,87	24,84	59,40	142	6	74,57	8,17	70,49	18,40	72,13	18,86	56,67	312	13
	Cubarral	78,05	-	67,08	7,99	83,61	59,46	65,26	38	2	60,92	-	56,56	4,66	83,27	3,49	57,58	271	11
	Lejanias	80,16	-	74,88	5,50	79,77	11,08	55,42	302	11	60,92	-	67,88	4,48	82,64	4,77	55,85	350	14
	El Castillo	109,88	9,19	85,77	4,26	75,58	16,52	51,94	542	19	72,87	2,08	78,21	6,46	74,02	2,28	52,33	605	19
	Cabuyaro	109,16	10,76	83,26	7,93	79,72	-9,24	50,77	652	21	75,39	12,73	78,45	15,28	66,04	-12,97	50,10	790	23
	San Juan de Arama	92,04	-	78,88	6,92	71,73	-16,50	51,94	541	18	78,00	12,40	66,70	13,46	77,27	23,90	57,33	282	12
	San Martín	128,01	-	54,56	15,96	41,85	-16,14	52,19	518	16	67,61	6,60	52,26	23,20	61,23	21,54	59,21	219	7
	Mapiripán	72,43	4,51	79,00	0,59	82,95	-24,40	51,95	538	17	54,80	11,25	75,12	6,24	86,09	16,99	55,43	378	16
	Barranca de Upia	155,62	8,17	81,27	11,11	71,11	-28,37	50,54	673	23	77,70	16,19	80,15	8,03	67,95	-7,03	48,33	907	24
	Fuente de Oro	92,85	8,32	68,49	15,78	67,92	-2,93	52,88	452	14	80,34	6,47	57,82	29,78	63,11	11,17	58,13	253	10
	Cumaral	104,13	18,03	55,76	25,38	63,23	3,99	54,51	348	12	115,46	13,63	57,27	26,23	58,42	13,17	55,82	352	15
	Mesetas	105,53	0,96	90,40	2,89	80,41	-14,47	50,72	655	22	N.D.	N.D.	N.D.	N.D.	N.D.	N.D.	N.D.	N.D.	N.D.
	La Uribe	89,17	-	81,13	0,53	83,80	-3,45	52,56	481	15	N.D.	N.D.	N.D.	N.D.	N.D.	N.D.	N.D.	N.D.	N.D.
NORTE SANTANDER	La Playa	82,04	1,35	82,53	0,54	83,88	3,74	52,70	471	10	77,31	1,04	84,81	0,94	84,04	-1,09	51,90	628	12
	Los Patios	59,05	29,03	57,14	20,94	69,19	-12,01	51,95	537	15	44,39	19,18	54,10	22,22	77,28	26,64	59,95	194	2
	Toledo	91,75	0,73	75,64	15,01	79,11	16,79	57,50	206	2	55,52	4,05	71,83	13,70	74,16	21,67	57,22	287	4
	Villa del Rosario	109,99	19,88	70,97	22,90	72,62	-8,00	52,28	511	14	162,51	14,55	68,56	21,48	63,98	-53,73	51,84	633	13
	Cucuta	71,77	19,57	64,39	23,19	66,91	-2,84	52,48	487	12	67,44	12,67	48,03	40,78	67,20	24,11	63,03	92	1
	Abrego	79,80	17,14	84,03	2,13	80,14	-24,08	48,62	828	29	59,72	12,53	94,00	1,64	80,02	6,06	48,74	881	27
	Teorama	74,04	6,36	76,40	4,97	82,95	21,51	56,09	264	3	87,16	9,29	86,21	1,08	78,85	-4,37	49,33	841	24
	Tibu	72,40	8,19	62,35	5,17	82,66	8,98	56,01	271	4	75,71	8,89	58,28	4,93	81,47	5,35	55,72	357	5
	San Cayetano	119,76	8,10	64,37	3,47	75,21	-38,14	52,73	464	9	72,34	1,78	51,94	8,11	79,29	15,48	59,75	199	3
	Hacari	108,08	2,86	94,28	0,37	83,46	-12,19	49,86	736	23	54,46	2,17	92,94	0,55	81,88	-0,85	49,98	797	21
	Ocaña	N.D.	N.D.	N.D.	N.D.	N.D.	N.D.	N.D.	N.D.	N.D.	77,22	34,68	63,98	17,40	55,71	20,50	50,19	783	19
	Herrán	68,97	1,42	81,50	1,33	84,04	8,94	53,81	394	8	61,32	0,60	77,56	1,64	79,52	7,95	53,73	488	8
	Pamplonita	98,22	0,91	82,91	2,30	78,43	-56,38	51,50	579	17	73,03	1,40	86,31	2,22	78,29	-37,72	50,84	730	15
	El Tarra	116,45	4,13	84,65	7,09	81,40	15,27	54,27	361	6	57,92	2,91	92,33	1,15	83,28	14,91	52,60	582	11
	Chitaga	74,91	12,48	87,06	2,77	78,43	-23,66	48,81	819	28	68,24	11,30	89,64	2,44	77,01	-18,81	48,33	908	31
	Mutiscua	64,90	-0,00	85,03	4,80	80,12	11,47	53,82	393	7	63,11	-	81,05	7,56	71,59	-25,58	51,68	653	14
	Arboledas	63,55	9,26	92,67	2,41	75,25	-33,77	47,93	851	31	71,91	5,24	93,41	2,45	75,30	-40,54	48,56	892	29

- 1/ Autofinanciación del funcionamiento = Gasto funcionamiento / ingresos corrientes libre destinación * 100%
2/ Magnitud de la deuda = Saldo deuda / ingresos totales * 100%
3/ Dependencia de las transferencias = Transferencias / ingresos totales * 100%
4/ Dependencia de los recursos propios = Ingresos tributarios / ingresos totales * 100%
5/ Magnitud de la inversión = Inversión / gasto total * 100%
6/ Capacidad de ahorro = Ahorro corriente / ingresos corrientes * 100%
7/ Variable que resume los 6 indicadores anteriores en una sola medida, con escala de 0 a 100.

Resultados del desempeño fiscal de los municipios 2000-2003

DEPTO.	MUNICIPIO	2002										2003									
		Porcentaje de ingresos corrientes destinados a funcionamiento 1/	Magnitud de la deuda 2/	Porcentaje de ingresos que corresponden a transferencias 3/	Porcentaje de ingresos que corresponden a recursos propios 4/	Porcentaje del gasto total destinado a inversión 5/	Capacidad de ahorro 6/	Indicador de desempeño Fiscal 7/	Posición 2000 a nivel nacional	Posición a nivel departamental	Porcentaje de ingresos corrientes destinados a funcionamiento 1/	Magnitud de la deuda 2/	Porcentaje de ingresos que corresponden a transferencias 3/	Porcentaje de ingresos que corresponden a recursos propios 4/	Porcentaje del gasto total destinado a inversión 5/	Capacidad de ahorro 6/	Indicador de desempeño Fiscal 7/	Posición a nivel nacional	Posición a nivel departamental		
	Villavicencio	54,44	15,83	29,76	39,87	71,10	37,94	68,03	46	2	60,19	6,08	58,19	24,52	81,82	36,71	64,41	113	3		
	Puerto Lleras	29,64	-	75,85	7,45	90,50	73,81	67,18	55	3	33,63	0,00	82,41	14,57	86,93	56,36	63,99	129	4		
	Granada	60,68	4,57	62,10	22,52	52,71	9,16	54,55	640	20	67,46	2,02	55,40	38,66	60,72	34,27	63,98	130	5		
	San Juanito	62,53	-	82,67	1,50	80,66	5,85	52,87	757	26	81,89	0,00	97,27	2,45	87,50	76,84	62,95	158	6		
	Puerto Gaitan	117,24	-	54,79	4,97	81,66	1,63	53,33	732	24	81,48	0,00	43,88	11,10	78,66	16,76	61,93	203	7		
	Restrepo	65,57	2,68	55,99	18,93	65,23	9,74	57,47	438	12	58,17	2,44	54,43	27,43	61,59	29,96	61,70	212	8		
	Puerto Rico	52,83	0,37	74,72	9,26	85,55	39,88	61,46	221	6	43,65	0,00	86,68	11,10	90,24	45,36	61,58	219	9		
	La Macarena	91,47	0,34	67,78	6,17	84,39	-3,10	55,63	563	17	50,10	0,00	86,18	9,64	87,33	46,08	61,04	236	10		
	Vista Hermosa	59,51	-	72,48	8,42	80,49	40,21	60,95	245	7	63,11	3,03	80,17	15,27	82,54	38,26	60,34	257	11		
	Acacias	73,16	3,42	29,97	19,87	66,59	-19,36	60,30	273	9	98,43	1,90	23,27	19,77	72,97	-0,62	59,98	268	12		
	Puerto Concordia	58,68	-	81,02	4,24	85,63	13,92	55,67	562	16	52,01	9,33	76,06	10,53	87,07	35,36	59,37	285	13		
	El Dorado	82,10	-	64,88	3,31	86,01	61,52	65,56	87	4	52,19	0,00	73,87	5,28	77,88	37,54	59,36	288	14		
	San Carlos Guaroa	61,25	5,75	65,03	22,83	66,96	-0,29	54,88	619	19	66,64	3,77	57,21	19,57	64,38	20,10	58,65	327	15		
	El Calvario	81,27	-	43,82	0,60	93,11	3,92	60,64	260	8	44,71	0,00	83,14	0,94	90,12	29,20	57,93	371	16		
	Guamal	66,24	5,11	69,90	15,03	68,14	16,40	55,71	558	15	83,81	5,65	65,77	24,54	66,77	15,55	57,46	405	17		
	Cubarral	66,78	-	72,37	3,70	74,09	2,36	53,21	737	25	69,68	0,00	66,23	7,37	69,66	19,18	56,66	453	18		
	Lejanías	85,08	-	76,38	4,80	83,97	32,01	59,04	339	10	64,57	2,20	87,51	8,38	78,69	29,75	56,23	479	19		
	El Castillo	65,02	-	86,80	3,66	85,03	32,04	57,39	440	13	50,66	0,00	87,60	4,09	85,01	24,22	56,11	491	20		
	Cabuyaro	65,57	0,56	73,19	9,28	74,16	-7,13	53,53	713	22	71,84	0,00	83,32	12,14	71,40	12,70	54,02	625	21		
	San Juan de Arama	74,34	13,55	75,84	8,50	75,82	8,27	52,19	802	27	58,72	6,49	85,64	11,33	78,17	13,20	53,55	661	22		
	San Martín	75,87	14,97	45,31	25,57	55,34	23,16	58,43	378	11	111,65	12,72	49,31	29,05	52,59	10,02	50,88	799	23		
	Mapiripán	65,65	7,19	72,05	4,01	87,15	12,57	55,78	552	14	80,33	6,25	93,47	2,02	84,75	-2,62	49,88	845	24		
	Barranca de Upía	49,66	3,51	78,00	7,73	73,21	9,78	53,35	728	23	99,07	0,00	73,96	8,83	68,65	-7,73	49,67	855	25		
	Fuente de Oro	71,29	2,09	58,95	20,23	59,94	-3,71	54,91	612	18	102,78	10,53	74,87	19,59	64,45	-9,76	47,91	909	26		
	Cumaral	N.D.	N.D.	N.D.	N.D.	N.D.	N.D.	N.D.	N.D.	N.D.	111,45	20,18	61,98	30,63	58,81	-11,53	47,29	927	27		
	Mesetas	119,75	-	62,24	2,49	74,82	-31,49	49,89	892	28	145,83	0,00	92,85	4,32	84,40	25,94	43,18	992	28		
	La Uribe	83,37	-	85,70	0,46	85,96	8,60	53,54	711	21	135,31	0,00	92,74	0,31	86,66	-25,21	41,00	1.007	29		
NORTE DE SANTANDER	La Playa	47,75	2,10	83,48	2,23	89,31	40,22	59,29	323	9	32,60	1,03	75,69	5,87	89,30	60,86	64,54	109	1		
	Los Patios	41,29	7,90	50,25	15,82	86,41	49,77	66,71	62	1	37,09	23,52	63,74	29,06	86,48	52,55	64,34	116	2		
	Toledo	64,39	7,50	55,09	8,19	86,93	38,95	63,17	160	5	54,61	0,30	68,94	14,64	81,04	29,03	60,82	245	3		
	Villa del Rosario	65,62	14,80	62,20	13,71	82,78	11,91	56,70	484	12	54,99	16,26	71,68	19,20	81,59	34,47	59,16	296	4		
	Cucuta	50,60	19,54	57,87	29,49	81,85	42,39	63,71	141	3	55,33	11,21	78,25	18,27	86,58	30,14	59,05	300	5		
	Abrego	N.D.	N.D.	N.D.	N.D.	N.D.	N.D.	N.D.	N.D.	N.D.	55,75	5,09	90,95	8,87	82,56	48,45	58,81	312	6		
	Teorama	67,66	2,22	79,33	1,24	78,55	-8,10	51,68	833	34	40,70	2,77	83,06	7,87	84,07	36,05	58,63	328	7		
	Tibu	60,91	9,70	58,92	3,93	86,13	28,70	59,73	299	8	73,74	8,71	53,43	7,02	87,29	9,54	58,49	335	8		
	San Cayetano	58,64	5,05	73,17	11,87	85,13	57,01	63,88	135	2	63,05	8,64	66,09	9,11	82,58	24,84	58,44	338	9		
	Hacari	72,08	0,33	92,48	1,36	79,89	6,49	51,20	854	35	61,66	0,31	85,77	10,52	82,63	32,21	58,24	351	10		
	Ocaña	78,79	19,40	62,42	18,49	68,10	15,90	54,77	625	20	63,23	23,87	59,91	24,76	69,95	29,79	57,86	380	11		
	Herrán	78,80	7,55	67,90	6,05	84,08	48,43	61,79	215	6	43,55	6,58	80,51	2,52	80,65	38,27	57,23	421	12		
	Pamplonita	60,44	1,34	82,07	3,71	83,06	8,78	53,94	685	23	56,88	5,64	84,77	4,68	86,56	31,97	57,10	431	13		
	El Tarra	N.D.	N.D.	N.D.	N.D.	N.D.	N.D.	N.D.	N.D.	N.D.	67,83	0,51	71,95	1,83	80,21	19,09	56,51	461	14		
	Chitaga	62,04	0,28	70,09	1,77	85,24	5,92	55,63	564	14	59,53	0,00	89,31	4,10	84,52	21,40	55,32	552	15		
	Mutiscua	62,69	-0,00	79,00	6,51	78,98	15,83	55,54	570	17	70,89	0,00	74,93	7,12	81,05	5,98	55,10	563	16		
	Arboledas	62,77	-	90,05	2,99	84,65	10,58	53,35	727	27	54,37	3,77	87,04	1,83	87,39	19,20	54,76	579	17		

Resultados del desempeño fiscal de los municipios 2000-2003

DEPTO.	MUNICIPIO	2000									2001								
		Porcentaje de ingresos corrientes destinados a funcionamiento 1/	Magnitud de la deuda 2/	Porcentaje de ingresos que corresponden a transferencias 3/	Porcentaje de ingresos que corresponden a recursos propios 4/	Porcentaje del gasto total destinado a inversión 5/	Capacidad de ahorro 6/	Indicador de desempeño Fiscal 7/	Posición a nivel nacional	Posición a nivel departamental	Porcentaje de ingresos corrientes destinados a funcionamiento 1/	Magnitud de la deuda 2/	Porcentaje de ingresos que corresponden a transferencias 3/	Porcentaje de ingresos que corresponden a recursos propios 4/	Porcentaje del gasto total destinado a inversión 5/	Capacidad de ahorro 6/	Indicador de desempeño Fiscal 7/	Posición a nivel nacional	Posición a nivel departamental
	La Esperanza	54,40	8,41	73,89	16,72	79,38	29,34	58,66	167	1	53,13	7,26	83,87	8,75	81,03	16,53	54,27	450	7
	San Calixto	108,67	2,83	87,05	0,65	79,16	-4,52	50,33	691	21	84,34	8,58	93,34	0,50	79,58	-32,46	48,36	905	30
	Salazar	80,24	9,38	84,41	2,94	80,45	28,00	54,54	344	5	70,64	9,42	88,19	4,53	75,88	-15,28	49,06	865	26
	Cucutilla	45,64	13,48	83,20	3,53	80,93	-9,36	49,79	742	25	68,31	13,24	90,36	2,82	75,82	-4,85	47,73	933	33
	Chinacota	93,25	22,27	74,85	13,22	69,19	-1,38	49,12	794	27	147,80	25,95	74,20	15,45	62,28	-40,45	47,66	936	34
	Bochalema	103,40	8,02	79,26	6,15	80,88	-30,30	51,81	554	16	75,88	8,60	87,37	0,63	73,64	-54,31	48,32	911	32
	Convencion	71,40	18,84	84,45	8,64	67,53	-41,86	47,20	878	37	37,04	10,67	87,95	6,87	75,30	39,69	55,35	387	6
	Pamplona	134,67	58,13	60,60	19,57	73,23	4,67	47,20	877	36	58,84	76,47	68,29	20,53	66,03	-0,68	40,93	996	39
	Cacota	67,55	-	90,07	2,28	80,84	-6,85	50,94	636	19	60,35	-	91,77	2,06	76,54	-26,14	49,92	805	22
	Villacaro	74,75	-	90,27	1,91	62,66	-8,75	47,80	855	32	57,62	6,85	82,03	1,26	77,97	-25,00	50,31	770	17
	Durania	59,79	13,03	90,01	2,40	85,55	-14,38	49,38	767	26	67,32	7,01	91,24	2,49	76,19	-33,50	48,73	882	28
	Silos	122,27	0,60	84,61	2,33	78,62	-29,86	51,28	610	18	84,37	0,39	89,70	2,22	79,38	-26,13	50,68	743	16
	Santiago	70,45	21,61	85,73	1,74	81,59	-4,22	47,72	859	33	46,09	17,18	94,74	2,26	68,43	-34,17	44,98	981	38
	Lourdes	66,07	3,77	87,53	2,55	75,70	-24,94	49,84	738	24	56,34	1,10	89,44	4,52	74,84	-28,71	50,20	782	18
	Labateca	115,52	6,20	96,47	2,64	78,67	-50,08	48,46	831	30	34,42	3,86	97,42	1,99	85,09	22,91	53,32	519	9
	Gramalote	58,54	14,96	86,93	2,42	74,64	-37,08	47,69	861	34	56,34	14,62	88,29	4,13	70,81	-34,28	47,17	946	35
	Cachira	87,05	3,44	79,46	5,58	80,26	-1,67	52,43	495	13	69,93	4,13	89,42	2,77	79,19	-22,20	50,10	791	20
	El Carmen	90,68	11,16	84,41	5,21	80,17	-6,63	50,17	705	22	95,05	10,00	86,58	0,84	81,18	21,89	52,91	557	10
	Bucarasica	63,10	0,58	94,74	0,51	81,71	3,75	50,54	674	20	73,92	0,70	89,28	1,21	74,72	-57,05	49,74	817	23
	Ragonvalia	N.D.	N.D.	N.D.	N.D.	N.D.	N.D.	N.D.	N.D.	N.D.	66,45	19,77	91,63	1,36	79,80	-21,65	46,76	961	37
	Puerto Santander	51,92	-	83,16	4,98	81,58	-20,00	52,60	479	11	84,97	20,08	83,77	5,07	69,81	-32,89	46,88	957	36
	Sardinata	166,80	10,34	88,22	2,11	70,65	-90,70	47,48	869	35	134,24	5,39	81,63	1,26	69,34	-91,55	49,13	860	25
	El Zulia	N.D.	N.D.	N.D.	N.D.	N.D.	N.D.	N.D.	N.D.	N.D.	N.D.	N.D.	N.D.	N.D.	N.D.	N.D.	N.D.	N.D.	N.D.
NARIÑO	Taminango	195,21	6,85	68,31	12,97	65,30	-95,73	52,09	528	24	38,21	2,32	37,61	11,50	88,81	71,16	72,76	13	1
	Tangua	45,54	6,42	67,63	11,75	81,73	38,04	60,95	108	9	34,72	5,03	63,63	17,29	89,38	47,17	65,45	55	6
	Ipiales	32,75	17,71	53,71	16,76	82,10	42,80	62,72	75	6	43,65	34,54	59,41	25,96	57,28	-9,42	49,41	838	46
	El Tablon	81,77	12,11	96,13	1,38	89,67	8,29	50,40	685	32	59,44	13,49	98,41	1,11	91,05	42,44	55,31	389	28
	Qualmatan	N.D.	N.D.	N.D.	N.D.	N.D.	N.D.	N.D.	N.D.	N.D.	59,15	17,56	81,50	4,23	73,58	-12,64	48,19	918	47
	Chachagui	78,39	17,67	53,39	12,38	83,97	58,63	64,84	45	3	61,13	21,48	59,03	14,61	82,08	50,92	62,10	120	11
	El Rosario	100,52	5,55	73,03	0,09	87,67	-36,20	53,40	418	19	239,24	4,33	66,49	6,98	67,15	2,93	52,55	588	37
	Ancuya	82,31	0,62	79,34	0,56	61,43	-233,54	48,99	805	42	50,59	0,55	83,72	1,41	91,31	-0,39	53,46	508	33
	Leiva	66,19	7,96	97,10	2,82	81,91	3,85	49,25	785	38	87,27	4,92	77,22	3,85	92,65	40,78	60,68	162	16
	Mosquera	174,85	2,83	86,09	0,73	66,22	-105,87	48,21	844	46	N.D.	N.D.	N.D.	N.D.	N.D.	N.D.	N.D.	N.D.	N.D.
	Mallama	98,00	10,58	79,38	3,51	85,58	-2,39	51,69	562	26	79,25	3,53	43,75	0,17	89,36	79,46	71,11	14	2
	San Lorenzo	N.D.	N.D.	N.D.	N.D.	N.D.	N.D.	N.D.	N.D.	N.D.	60,85	1,05	73,59	0,97	88,29	28,28	58,80	237	24
	Aldaña	217,80	14,05	85,52	4,42	69,21	-94,38	47,27	875	51	71,22	4,99	40,90	2,81	87,29	-30,84	58,97	231	23
	El Tambo	31,21	9,46	68,76	6,48	85,24	54,22	62,47	82	7	64,02	2,74	74,08	3,43	85,57	49,04	61,61	134	13
	Barbacoas	N.D.	N.D.	N.D.	N.D.	N.D.	N.D.	N.D.	N.D.	N.D.	N.D.	N.D.	N.D.	N.D.	N.D.	N.D.	N.D.	N.D.	N.D.
	Pasto	83,80	28,19	44,21	31,67	73,81	42,90	63,37	64	4	72,52	24,99	40,90	33,48	70,76	35,60	63,13	89	9
	Iles	N.D.	N.D.	N.D.	N.D.	N.D.	N.D.	N.D.	N.D.	N.D.	N.D.	N.D.	N.D.	N.D.	N.D.	N.D.	N.D.	N.D.	N.D.
	La Florida	48,28	3,34	81,36	0,56	85,73	-4,83	52,25	513	22	74,77	2,72	61,33	2,62	84,47	56,17	64,42	71	8
	Imues	66,52	14,49	91,81	1,36	84,19	-1,33	48,44	834	45	74,92	8,11	68,56	5,21	81,38	-164,96	53,43	509	34
	Arboleda	100,79	11,36	95,37	0,80	88,27	-53,42	49,03	802	40	100,55	3,64	69,05	1,14	87,59	53,03	62,82	99	10
	Olaya Herrera	N.D.	N.D.	N.D.	N.D.	N.D.	N.D.	N.D.	N.D.	N.D.	58,77	3,97	59,20	0,27	86,62	29,49	60,34	173	18
	Guachucal	91,34	8,29	42,72	3,34	87,21	81,80	70,92	14	1	58,15	8,70	53,26	6,74	86,44	50,07	64,66	68	7

- 1/ Autofinanciación del funcionamiento = Gasto funcionamiento/ ingresos corrientes libre destinación * 100%
 2/ Magnitud de la deuda = Saldo deuda / ingresos totales * 100%
 3/ Dependencia de las transferencias = Transferencias / ingresos totales * 100%
 4/ Dependencia de los recursos propios = Ingresos tributarios / ingresos totales * 100%
 5/ Magnitud de la inversión = Inversión / gasto total * 100%
 6/ Capacidad de ahorro = Ahorro corriente / ingresos corrientes * 100%
 7/ Variable que resume los 6 indicadores anteriores en una sola medida, con escala de 0 a 100.

Resultados del desempeño fiscal de los municipios 2000-2003

DEPTO.	MUNICIPIO	2002								2003									
		Porcentaje de ingresos corrientes destinados a funcionamiento 1/	Magnitud de la deuda 2/	Porcentaje de ingresos que corresponden a transferencias 3/	Porcentaje de ingresos que corresponden a recursos propios 4/	Porcentaje del gasto total destinado a inversión 5/	Capacidad de ahorro 6/	Indicador de desempeño Fiscal 7/	Posición 2000 a nivel nacional	Posición a nivel departamental	Porcentaje de ingresos corrientes destinados a funcionamiento 1/	Magnitud de la deuda 2/	Porcentaje de ingresos que corresponden a transferencias 3/	Porcentaje de ingresos que corresponden a recursos propios 4/	Porcentaje del gasto total destinado a inversión 5/	Capacidad de ahorro 6/	Indicador de desempeño Fiscal 7/	Posición a nivel nacional	Posición a nivel departamental
	La Esperanza	68,57	1,68	81,92	9,10	82,54	0,97	53,48	719	25	72,75	0,46	77,30	7,06	84,58	1,65	54,54	592	18
	San Calixto	59,22	2,94	84,40	0,49	86,49	28,65	56,43	501	13	77,56	3,56	87,00	6,49	85,18	14,91	54,52	594	19
	Salazar	64,74	4,08	65,93	3,68	86,12	21,37	58,46	377	11	74,80	6,35	82,27	5,96	82,63	15,45	54,33	603	20
	Cucutilla	55,72	4,82	81,47	2,36	85,46	6,96	53,30	734	28	71,92	4,35	89,85	4,98	83,98	18,79	54,08	619	21
	Chinacota	120,40	4,33	44,11	6,92	82,26	-7,04	53,82	695	24	66,32	8,01	73,96	12,65	77,76	5,22	54,02	624	22
	Bochalema	62,24	8,91	80,28	6,78	83,54	18,14	54,88	618	19	55,17	4,19	89,23	3,64	81,82	19,35	53,72	650	23
	Convencion	74,70	0,95	90,23	1,86	91,66	71,03	63,58	144	4	77,87	1,36	85,09	7,57	83,63	5,45	53,67	655	24
	Pamplona	71,46	46,28	56,85	20,97	78,34	26,39	54,50	644	21	69,67	38,99	73,65	23,32	75,65	27,56	53,30	671	25
	Cacota	38,43	-	80,26	1,24	84,65	16,02	55,46	573	18	53,56	0,00	95,25	3,34	82,64	16,48	53,17	675	26
	Villacaro	69,63	3,99	78,36	1,29	84,99	-7,56	52,60	776	31	62,45	3,23	79,39	3,07	85,16	0,50	52,97	687	27
	Durania	65,48	7,77	77,53	1,90	84,82	5,45	52,96	752	29	60,34	5,47	94,95	4,77	83,11	11,89	51,82	751	28
	Silos	75,82	0,09	90,53	2,18	81,50	-3,28	50,95	866	36	68,50	0,06	91,69	2,86	76,84	9,73	51,62	760	29
	Santiago	69,14	2,76	73,86	1,36	82,82	6,68	54,23	661	22	59,87	3,37	96,83	2,46	83,50	12,03	51,62	761	30
	Lourdes	69,32	2,87	86,07	2,50	82,73	3,01	51,87	820	32	64,48	13,56	81,03	3,26	82,70	6,44	51,37	769	31
	Labateca	76,93	2,38	71,24	4,75	83,30	7,98	55,54	569	16	59,45	2,47	93,56	3,12	81,78	2,31	50,60	820	32
	Gramalote	65,38	3,55	84,73	2,47	82,60	2,35	51,83	825	33	57,86	1,93	92,24	5,36	77,62	0,98	50,36	830	33
	Cachira	79,77	-	78,61	1,72	85,79	13,33	55,57	567	15	102,31	0,00	79,42	4,09	82,10	-13,14	49,63	856	34
	El Carmen	54,00	6,62	87,43	4,39	93,85	38,75	58,73	364	10	96,16	6,49	87,24	0,71	85,66	6,62	49,53	862	35
	Bucarasica	62,31	3,99	83,75	0,93	82,60	9,00	52,69	767	30	94,53	3,35	83,65	2,38	78,61	-15,00	49,06	874	36
	Ragonvalia	72,66	20,62	82,22	1,61	79,90	-19,56	48,15	928	37	73,81	24,07	88,35	3,22	81,48	-13,38	47,08	933	37
	Puerto Santander	99,77	14,76	91,04	2,25	76,26	-8,13	46,46	954	38	106,01	11,38	84,02	3,49	77,37	-31,18	45,19	967	38
	Sardinata	72,66	0,08	82,31	1,21	89,06	43,32	60,12	282	7	125,23	0,00	87,58	1,60	80,18	-54,29	42,98	993	39
	El Zulia	67,36	5,50	78,38	3,73	85,09	4,43	53,43	721	26	153,93	6,88	92,69	6,25	75,79	-47,75	35,14	1.044	40
SANTANDER	Taminango	50,58	-	63,61	10,43	88,61	67,88	68,36	42	3	23,19	0,00	59,26	15,08	89,75	71,25	70,53	32	1
	Tangua	32,77	3,59	55,88	11,10	91,69	74,26	70,55	25	1	18,42	2,94	66,41	17,36	90,97	74,82	69,99	37	2
	Ipiiales	42,42	23,82	32,92	52,05	76,25	47,04	70,35	27	2	44,77	7,15	48,68	37,63	75,98	55,94	69,88	38	3
	El Tablon	N.D.	3,49	81,15	3,07	N.D.	100,00	N.D.	N.D.	N.D.	28,33	3,81	70,07	7,92	90,34	80,38	68,47	53	4
	Gualmatan	74,08	2,55	55,81	4,27	88,19	30,52	62,21	193	21	21,45	2,74	68,05	10,39	90,18	71,24	67,94	61	5
	Chachagui	37,56	12,77	59,72	11,42	87,95	60,17	65,49	90	9	34,31	11,79	62,22	18,68	86,83	68,57	67,59	66	6
	El Rosario	52,63	2,14	77,59	2,75	89,15	62,67	63,78	138	17	23,85	6,46	66,40	1,91	90,20	76,06	66,89	74	7
	Ancuya	73,23	1,98	88,52	1,44	91,02	14,40	54,65	632	39	19,97	0,72	71,78	2,17	91,45	72,98	66,85	75	8
	Leiva	52,58	4,92	83,36	4,14	90,66	35,79	58,64	369	28	24,04	0,00	79,15	9,16	90,50	66,92	65,86	84	9
	Mosquera	24,27	5,46	94,97	1,05	72,33	3,66	48,11	929	50	74,64	0,80	65,24	0,10	90,32	61,94	65,62	92	10
	Mallama	57,34	2,41	64,76	0,93	93,65	66,57	66,82	59	4	26,57	3,83	78,41	3,84	85,60	76,77	65,13	97	11
	San Lorenzo	N.D.	N.D.	N.D.	N.D.	N.D.	N.D.	N.D.	N.D.	N.D.	19,87	0,00	78,81	1,60	89,61	70,33	65,06	99	12
	Aldaña	59,63	1,74	77,33	5,36	90,98	16,25	57,38	442	34	22,98	4,86	72,62	5,31	88,90	65,95	64,96	100	13
	El Tambo	59,97	1,43	68,95	3,40	92,19	67,41	66,63	64	6	30,68	0,00	71,82	4,49	82,43	65,07	64,61	106	14
	Barbacoas	N.D.	N.D.	N.D.	N.D.	N.D.	N.D.	N.D.	N.D.	N.D.	30,49	0,00	77,17	16,04	83,10	57,54	64,60	107	15
	Pasto	57,02	12,58	67,76	17,08	88,90	59,14	65,18	103	13	53,40	15,81	67,59	17,49	89,47	57,58	64,54	108	16
	Iles	52,31	5,53	61,39	3,11	91,61	1,11	56,58	490	35	24,27	10,90	65,63	4,55	88,33	64,51	64,51	110	17
	La Florida	53,31	2,68	70,15	2,27	90,28	66,81	65,61	86	8	29,59	2,55	75,87	2,93	90,25	64,38	64,46	112	18
	Imues	66,38	9,33	79,62	4,66	83,59	-35,88	51,74	828	45	20,47	8,85	76,68	1,75	94,33	67,52	64,16	125	19
	Arboleda	68,79	3,97	77,42	1,15	90,06	29,33	58,16	394	32	60,35	0,00	78,93	5,47	87,43	62,72	64,12	127	20
	Olaya Herrera	70,42	1,72	83,34	5,93	87,50	31,05	58,25	385	31	62,50	0,64	67,32	8,60	67,36	69,47	64,04	128	21
	Guachucal	42,03	4,96	76,73	7,32	91,05	63,59	64,61	117	15	33,41	2,19	83,42	13,24	90,61	56,30	63,82	134	22

Resultados del desempeño fiscal de los municipios 2000-2003

DEPTO.	MUNICIPIO	2000								2001									
		Porcentaje de ingresos corrientes destinados a funcionamiento 1/	Magnitud de la deuda 2/	Porcentaje de ingresos que corresponden a transferencias 3/	Porcentaje de ingresos que corresponden a recursos propios 4/	Porcentaje del gasto total destinado a inversión 5/	Capacidad de ahorro 6/	Indicador de desempeño Fiscal 7/	Posición a nivel nacional	Posición a nivel departamental	Porcentaje de ingresos corrientes destinados a funcionamiento 1/	Magnitud de la deuda 2/	Porcentaje de ingresos que corresponden a transferencias 3/	Porcentaje de ingresos que corresponden a recursos propios 4/	Porcentaje del gasto total destinado a inversión 5/	Capacidad de ahorro 6/	Indicador de desempeño Fiscal 7/	Posición a nivel nacional	Posición a nivel departamental
	La Llanada	48,99	15,25	86,99	0,24	80,06	-80,84	48,18	846	47	76,86	6,15	75,54	0,21	88,53	-14,24	53,07	538	35
	Linares	92,01	12,13	76,25	0,57	88,80	2,17	52,31	507	21	62,20	15,07	86,32	2,52	87,34	-23,91	49,91	806	43
	Colon(Genova)	80,56	9,12	98,08	0,57	88,43	-32,28	49,01	804	41	31,03	6,51	75,72	0,84	90,02	46,78	60,63	164	17
	Roberto Payan	N.D.	N.D.	N.D.	N.D.	N.D.	N.D.	N.D.	N.D.	N.D.	N.D.	N.D.	N.D.	N.D.	N.D.	N.D.	N.D.	N.D.	N.D.
	Nariño	N.D.	N.D.	N.D.	N.D.	N.D.	N.D.	N.D.	N.D.	N.D.	N.D.	N.D.	N.D.	N.D.	N.D.	N.D.	N.D.	N.D.	N.D.
	Alban	64,77	9,57	85,25	0,75	69,72	26,94	52,05	534	25	94,92	8,06	84,98	1,08	85,39	-57,16	50,84	729	41
	Tuquerres	60,24	12,54	69,07	12,86	81,82	27,86	58,22	178	11	93,35	7,79	76,96	12,85	69,60	-15,28	51,44	683	39
	Contadero	66,93	17,73	91,33	1,77	75,89	7,36	47,74	858	48	91,01	5,97	51,84	0,31	93,68	71,17	68,84	26	3
	Ospina	69,13	20,34	93,05	2,24	92,37	22,08	52,13	523	23	78,08	22,24	98,00	1,46	84,49	-63,05	46,11	968	51
	San Bernardo	74,88	-	87,24	0,53	82,84	-8,83	51,44	584	29	73,62	6,32	70,91	0,52	83,56	41,10	59,40	211	21
	Samaniego	77,56	12,49	91,36	3,97	82,93	14,24	51,31	605	30	70,24	6,80	89,58	4,10	80,23	-3,44	49,97	800	42
	La Union	354,54	6,13	63,64	3,25	68,36	-235,21	51,60	573	28	67,35	8,54	84,94	4,60	81,51	13,10	52,73	571	36
	Providencia	68,90	5,81	88,46	0,11	84,74	26,29	54,54	343	16	47,06	6,33	77,01	0,19	76,63	46,17	58,01	258	25
	Santa Barbara	N.D.	N.D.	N.D.	N.D.	N.D.	N.D.	N.D.	N.D.	N.D.	260,01	0,99	94,12	0,43	63,21	-189,35	46,56	963	50
	San Pedro de Cartago	85,24	5,51	95,77	1,42	80,21	3,34	49,31	776	36	56,53	2,67	76,53	1,51	86,17	55,60	62,04	121	12
	San Pablo	84,84	-	82,50	1,41	89,11	4,89	54,15	369	17	62,74	2,53	73,14	2,90	86,10	38,43	60,14	183	19
	Policarpa	95,31	0,70	58,26	1,85	90,83	-3,13	57,45	209	12	50,93	0,74	61,74	5,09	87,39	20,40	60,03	188	20
	Tumaco	N.D.	N.D.	N.D.	N.D.	N.D.	N.D.	N.D.	N.D.	N.D.	N.D.	N.D.	N.D.	N.D.	N.D.	N.D.	N.D.	N.D.	N.D.
	Cordoba	95,11	0,13	97,85	2,15	67,99	-155,10	47,51	868	50	N.D.	N.D.	N.D.	N.D.	N.D.	N.D.	N.D.	N.D.	N.D.
	Puerres	42,14	18,30	81,78	8,81	85,86	19,04	53,80	396	18	78,84	16,09	91,44	2,19	80,53	-15,48	47,72	934	49
	El Charco	103,82	-	94,82	2,85	74,65	-47,12	49,23	787	39	107,92	6,82	94,21	2,06	59,48	-167,41	45,40	977	52
	Cumbitara	276,28	3,46	98,19	0,36	76,43	-132,98	47,65	862	49	N.D.	N.D.	N.D.	N.D.	N.D.	N.D.	N.D.	N.D.	N.D.
	Buesaco	85,61	16,07	82,40	7,39	79,18	-0,04	49,78	743	35	78,51	11,66	64,06	7,89	84,19	-3,49	54,40	445	31
	La Cruz	82,18	18,16	86,83	3,85	86,00	-11,12	49,26	781	37	77,48	21,87	85,00	8,57	87,06	-4,54	49,82	814	44
	Potosi	178,27	8,43	71,50	1,43	85,83	-94,78	52,88	451	20	64,29	7,11	66,29	1,06	86,06	-37,36	54,08	463	32
	El Peñol	72,13	-	97,71	1,97	83,86	-14,46	50,19	700	33	64,41	11,99	96,92	2,50	83,53	-0,55	48,16	919	48
	Sandona	71,03	8,78	77,30	3,37	73,86	7,99	51,62	568	27	63,39	10,46	81,60	4,76	84,20	22,61	54,87	418	30
	Pupiales	80,00	18,27	73,01	5,07	84,34	49,13	59,02	158	10	118,43	12,69	68,72	5,76	62,72	-39,94	49,49	833	45
	Guaitarilla	40,47	12,96	75,12	1,41	86,58	29,82	56,42	245	13	66,55	11,20	73,86	0,92	82,74	22,82	55,12	402	29
	Funes	N.D.	N.D.	N.D.	N.D.	N.D.	N.D.	N.D.	N.D.	N.D.	41,51	0,63	46,27	0,49	94,30	50,44	67,59	34	4
	Los Andes	35,72	1,43	73,94	2,45	80,95	55,66	61,97	91	8	119,15	1,22	75,88	1,38	76,71	-39,22	52,08	614	38
	Quaspuñ	77,81	11,64	93,31	0,51	69,13	-85,56	46,05	911	52	68,22	15,58	54,47	0,47	82,99	35,57	59,34	214	22
	Ricaurte	72,68	6,93	71,25	4,92	85,79	56,87	62,79	72	5	57,60	5,66	39,29	18,23	78,78	40,92	66,59	48	5
	Cumbal	199,73	4,33	74,81	1,71	90,32	12,51	55,82	282	15	91,82	3,75	93,01	2,12	88,52	-12,07	51,06	715	40
	Santacruz	120,09	0,42	87,04	0,07	78,90	-79,68	50,61	667	31	66,89	0,11	90,57	0,17	79,62	68,66	61,01	151	15
	Belen	361,00	23,13	92,82	1,40	66,08	-298,20	43,18	940	53	61,69	16,17	76,18	1,83	85,59	29,86	55,57	373	27
	Sapuyes	88,87	11,63	92,88	5,28	79,77	9,09	50,11	714	34	N.D.	N.D.	N.D.	N.D.	N.D.	N.D.	N.D.	N.D.	N.D.
	Yacuanquer	60,95	1,71	73,20	5,48	88,16	5,34	55,88	277	14	N.D.	N.D.	N.D.	N.D.	N.D.	N.D.	N.D.	N.D.	N.D.
	Consaca	84,43	17,47	90,38	1,51	86,32	-4,99	48,50	830	44	59,73	10,06	75,82	0,75	88,25	55,86	61,07	149	14
	La Tola	45,37	3,69	98,85	0,97	82,17	-2,09	48,89	813	43	35,90	2,24	99,99	0,01	93,59	38,32	56,72	308	26
	Magui	N.D.	N.D.	N.D.	N.D.	N.D.	N.D.	N.D.	N.D.	N.D.	N.D.	N.D.	N.D.	N.D.	N.D.	N.D.	N.D.	N.D.	N.D.
	Pizarro	55,85	4,73	67,86	-	86,11	69,42	64,94	43	2	N.D.	N.D.	N.D.	N.D.	N.D.	N.D.	N.D.	N.D.	N.D.
	San Miguel	46,57	1,59	65,17	3,41	87,57	35,65	61,47	100	1	30,75	0,37	56,62	3,54	86,13	53,20	65,56	54	1
	Puerto Guzman	71,49	7,06	81,52	3,29	81,84	-8,83	51,34	597	7	61,41	6,55	91,40	4,65	83,99	46,68	57,74	266	2
	Orto	57,97	9,00	60,79	10,41	65,68	-29,60	52,71	470	5	81,47	9,38	60,91	10,51	81,15	9,31	56,69	310	3

- 1/ Autofinanciación del funcionamiento = Gasto funcionamiento/ ingresos corrientes libre destinación * 100%
 2/ Magnitud de la deuda = Saldo deuda / ingresos totales * 100%
 3/ Dependencia de las transferencias = Transferencias / ingresos totales * 100%
 4/ Dependencia de los recursos propios = Ingresos tributarios / ingresos totales * 100%
 5/ Magnitud de la inversión = Inversión / gasto total * 100%
 6/ Capacidad de ahorro = Ahorro corriente / ingresos corrientes * 100%
 7/ Variable que resume los 6 indicadores anteriores en una sola medida, con escala de 0 a 100.

Resultados del desempeño fiscal de los municipios 2000-2003

DEPTO.	MUNICIPIO	2002									2003								
		Porcentaje de ingresos corrientes destinados a funcionamiento 1/	Magnitud de la deuda 2/	Porcentaje de ingresos que corresponden a transferencias 3/	Porcentaje de ingresos que corresponden a recursos propios 4/	Porcentaje del gasto total destinado a inversión 5/	Capacidad de ahorro 6/	Indicador de desempeño Fiscal 7/	Posición 2000 a nivel nacional	Posición a nivel departamental	Porcentaje de ingresos corrientes destinados a funcionamiento 1/	Magnitud de la deuda 2/	Porcentaje de ingresos que corresponden a transferencias 3/	Porcentaje de ingresos que corresponden a recursos propios 4/	Porcentaje del gasto total destinado a inversión 5/	Capacidad de ahorro 6/	Indicador de desempeño Fiscal 7/	Posición a nivel nacional	Posición a nivel departamental
	La Llanada	58,49	2,24	68,85	0,10	91,64	64,46	65,41	95	11	22,56	0,91	80,55	1,68	87,56	65,30	143	23	
	Linares	57,62	8,46	66,94	2,49	92,20	57,35	63,95	133	16	29,31	9,84	83,57	5,22	92,53	68,98	63,39	24	
	Colon(Genova)	88,99	6,85	67,41	0,41	75,56	-9,84	52,08	810	44	29,35	4,74	79,48	0,64	89,15	66,87	63,32	25	
	Roberto Payan	N.D.	N.D.	N.D.	N.D.	N.D.	N.D.	N.D.	N.D.	N.D.	25,22	7,83	77,47	5,17	89,75	62,84	63,28	153	26
	Nariño	104,83	-	76,12	9,96	78,41	-5,25	52,22	800	43	51,37	0,00	66,68	30,66	72,37	34,53	63,25	154	27
	Alban	43,15	2,63	78,28	1,81	88,18	54,34	61,96	207	22	28,21	5,67	78,76	5,08	88,68	61,87	63,13	155	28
	Tuquerres	50,53	3,84	63,00	13,67	89,05	46,85	65,08	105	14	40,02	22,52	72,36	23,69	88,07	55,90	63,08	156	29
	Contadero	53,78	0,81	68,77	0,69	90,04	70,64	66,47	66	7	28,12	4,93	81,28	0,61	91,22	63,81	62,86	161	30
	Ospina	70,53	17,01	83,00	1,25	90,32	-4,54	50,38	883	47	19,40	10,95	79,69	2,26	91,82	62,66	62,20	193	31
	San Bernardo	63,39	5,56	72,10	1,95	90,44	59,19	63,56	146	18	51,10	7,06	82,13	5,72	89,83	58,39	62,10	196	32
	Samaniego	66,94	3,21	65,22	3,79	90,68	8,00	57,43	439	33	32,92	1,66	85,44	9,26	90,66	50,25	62,01	200	33
	La Union	54,66	7,45	66,65	5,64	88,47	66,18	65,45	92	10	42,24	7,32	80,92	9,99	86,24	52,00	61,34	224	34
	Providencia	87,06	2,82	84,33	0,03	92,65	21,08	56,24	520	37	26,43	1,72	88,32	0,14	88,79	59,93	61,25	227	35
	Santa Barbara	N.D.	N.D.	N.D.	N.D.	N.D.	N.D.	N.D.	N.D.	N.D.	41,74	0,00	80,96	5,86	81,16	45,84	60,18	261	36
	San Pedro de Cartago	N.D.	N.D.	N.D.	N.D.	85,36	N.D.	N.D.	N.D.	N.D.	23,19	23,28	79,80	3,88	89,54	63,62	59,97	269	37
	San Pablo	42,03	-	82,59	3,66	91,91	43,65	61,02	243	23	58,14	0,00	85,83	7,27	86,54	31,99	58,38	345	38
	Policarpa	64,71	4,53	62,19	5,03	90,07	56,35	65,32	97	12	54,53	7,60	84,99	12,54	86,26	34,01	58,26	350	39
	Tumaco	N.D.	N.D.	N.D.	N.D.	N.D.	N.D.	N.D.	N.D.	N.D.	33,73	12,26	88,63	10,42	70,61	57,18	57,48	402	40
	Cordoba	139,00	4,80	41,06	1,29	41,34	440,64	43,06	985	51	23,20	0,06	94,79	4,17	89,99	33,62	57,28	416	41
	Puerres	64,62	7,14	61,26	3,93	87,86	16,76	58,26	384	30	54,12	9,06	84,90	9,19	85,95	30,14	56,80	447	42
	El Charco	66,30	3,10	85,03	8,00	80,46	15,15	54,41	650	41	68,91	1,28	84,87	15,05	77,05	21,90	56,41	467	43
	Cumbitara	N.D.	2,84	84,53	2,23	100,00	100,00	N.D.	N.D.	N.D.	72,57	0,00	84,13	13,00	82,26	15,19	56,25	477	44
	Buesaco	50,50	8,05	62,58	5,59	89,09	18,49	58,63	370	29	83,78	6,06	85,80	13,15	84,22	18,85	55,80	520	45
	La Cruz	66,62	9,50	67,22	5,30	87,82	11,76	56,32	510	36	61,78	10,06	84,71	8,22	84,79	24,81	55,46	542	46
	Potosi	54,06	1,61	54,15	0,88	92,35	28,81	62,52	182	20	63,58	2,01	90,62	5,64	87,18	16,39	54,66	582	47
	El Peñol	50,70	N.D.	N.D.	N.D.	N.D.	N.D.	N.D.	N.D.	N.D.	51,68	9,21	90,49	6,61	84,27	23,75	54,19	613	48
	Sandona	38,53	8,10	82,56	5,04	91,68	43,29	59,68	304	27	57,83	28,69	91,66	7,92	89,23	31,16	52,65	707	49
	Pupiales	57,68	3,14	63,75	6,37	49,47	-49,40	49,93	890	48	86,86	3,91	84,80	12,30	78,65	3,28	52,47	715	50
	Guaitarilla	73,25	9,72	69,86	1,77	88,03	17,54	56,22	522	38	87,37	7,33	92,13	4,01	87,18	12,95	52,17	728	51
	Funes	42,69	-	50,56	0,39	31,78	798,89	48,64	921	49	35,45	0,00	97,87	0,82	88,91	-251,53	50,82	805	52
	Los Andes	58,90	0,77	82,30	2,47	71,00	-26,91	50,41	878	46	93,60	0,39	69,38	5,35	68,32	-5,03	50,80	806	53
	Cuasapud	76,00	12,82	60,47	1,47	81,16	63,23	63,07	163	19	93,02	8,13	81,00	1,56	89,00	-7,26	50,52	825	54
	Ricaurte	65,55	0,31	63,32	6,18	88,83	61,98	66,77	61	5	73,22	6,85	88,05	9,40	63,41	-69,33	48,25	900	55
	Cumbal	40,09	3,27	88,90	5,32	92,70	42,76	59,69	301	26	100,20	1,70	96,55	2,59	90,30	-0,65	48,17	903	56
	Santacruz	62,54	0,04	88,01	0,18	87,41	16,81	54,64	633	40	95,49	0,00	99,78	0,18	86,41	-13,44	47,88	911	57
	Belen	45,94	8,98	62,45	1,35	92,90	31,68	60,48	265	24	99,19	5,62	79,13	4,67	72,03	-8,49	47,69	916	58
	Sapuyes	N.D.	N.D.	N.D.	N.D.	N.D.	N.D.	N.D.	N.D.	N.D.	76,05	24,40	97,19	2,44	85,29	-6,44	46,13	954	59
	Yacuanquer	46,52	-	84,91	5,36	89,44	41,37	60,16	280	25	163,94	0,00	87,25	8,27	85,54	-67,23	37,20	1.038	60
	Consaca	71,58	7,85	84,72	0,69	87,24	16,44	53,73	699	42	189,12	7,32	90,49	8,21	78,36	-145,61	29,04	1.060	61
	La Tola	N.D.	N.D.	N.D.	N.D.	N.D.	N.D.	N.D.	N.D.	N.D.	N.D.	N.D.	N.D.	N.D.	N.D.	N.D.	N.D.	62	
	Magui	N.D.	N.D.	N.D.	N.D.	N.D.	N.D.	N.D.	N.D.	N.D.	N.D.	N.D.	N.D.	N.D.	N.D.	N.D.	N.D.	63	
	Pizarro	N.D.	N.D.	N.D.	N.D.	N.D.	N.D.	N.D.	N.D.	N.D.	N.D.	N.D.	N.D.	N.D.	N.D.	N.D.	N.D.	64	
PUTUMAYO	San Miguel	74,61	0,17	59,40	5,11	86,37	10,29	58,75	361	3	72,08	0,00	57,87	5,46	89,96	10,56	59,73	277	1
	Puerto Guzman	73,45	1,61	74,60	6,01	93,75	14,18	58,08	398	5	55,47	0,00	87,91	6,51	88,30	36,13	58,87	309	2
	Orto	87,98	6,70	53,89	12,21	85,24	12,06	59,68	303	1	83,83	3,24	42,18	9,72	76,29	-97,28	58,37	346	3

Resultados del desempeño fiscal de los municipios 2000-2003

DEPTO.	MUNICIPIO	2000								2001									
		Porcentaje de ingresos corrientes destinados a funcionamiento 1/	Magnitud de la deuda 2/	Porcentaje de ingresos que corresponden a transferencias 3/	Porcentaje de ingresos que corresponden a recursos propios 4/	Porcentaje del gasto total destinado a inversión 5/	Capacidad de ahorro 6/	Indicador de desempeño Fiscal 7/	Posición a nivel nacional	Posición a nivel departamental	Porcentaje de ingresos corrientes destinados a funcionamiento 1/	Magnitud de la deuda 2/	Porcentaje de ingresos que corresponden a transferencias 3/	Porcentaje de ingresos que corresponden a recursos propios 4/	Porcentaje del gasto total destinado a inversión 5/	Capacidad de ahorro 6/	Indicador de desempeño Fiscal 7/	Posición a nivel nacional	Posición a nivel departamental
	Villagarzon	61,72	8,09	81,10	12,31	71,70	1,40	51,21	616	8	57,59	5,26	88,32	5,51	75,47	11,00	51,60	662	8
	Puerto Caycedo	57,40	3,85	85,63	8,03	82,53	18,83	55,11	317	2	58,44	2,57	84,82	6,03	81,74	3,14	52,56	586	6
	Puerto Leguizamo	107,74	4,11	96,90	2,83	74,18	31,76	53,02	444	4	65,75	6,94	84,57	8,22	77,29	13,23	52,99	543	5
	Santiago	179,03	10,69	99,69	0,31	80,38	-103,52	46,92	892	11	81,41	5,12	83,37	1,20	80,16	-34,65	50,78	734	9
	Mocoa	158,10	19,66	65,29	16,09	56,47	-74,91	49,33	772	9	122,27	15,93	64,70	14,80	69,77	-6,35	52,19	610	7
	Sibundoy	63,89	24,14	88,83	7,98	76,18	-20,53	46,88	893	12	88,55	21,98	93,18	4,59	80,88	-68,55	46,83	959	13
	Puerto Asis	70,03	26,29	78,01	21,25	70,33	15,56	51,82	550	6	84,27	26,02	75,19	24,24	65,06	-15,35	49,49	832	10
	Colon	77,63	32,30	91,16	4,30	78,26	-42,06	44,77	928	13	61,77	18,90	86,47	2,67	80,82	1,77	48,40	903	12
	San Francisco	258,64	12,94	81,51	1,74	70,28	-3,00	47,78	856	10	194,15	6,98	72,17	2,18	62,51	-117,32	49,22	852	11
	Valle del Guamuez	206,53	7,23	63,13	2,80	75,08	11,73	54,63	339	3	71,70	5,02	64,47	7,45	76,28	9,20	55,59	371	4
QUINDIO	Calarca	113,16	15,29	48,85	38,71	63,36	11,65	59,48	139	2	72,18	18,64	55,12	35,70	59,30	12,14	56,82	301	4
	Circasia	110,00	9,99	58,97	22,92	60,00	-8,20	53,89	387	6	66,21	9,05	62,94	26,31	58,53	12,19	55,67	363	5
	La Tebaida	67,79	17,50	52,60	21,16	75,37	44,76	62,83	71	1	68,40	12,36	46,92	25,35	62,31	19,23	59,18	221	1
	Filandia	126,56	12,23	64,05	22,54	59,15	-18,14	52,44	492	9	98,57	8,53	68,66	23,97	52,54	-4,97	51,56	665	11
	Cordoba	146,15	4,13	66,07	5,63	73,73	-49,38	53,24	429	8	85,52	7,63	83,42	10,90	67,18	-30,90	49,72	819	12
	Quimbaya	100,15	24,71	53,37	28,07	71,98	26,53	59,10	153	3	71,19	27,63	56,02	29,93	60,59	9,29	53,86	472	6
	Armenia	67,60	21,95	57,82	28,48	70,67	21,73	58,01	188	4	84,81	23,46	56,60	25,15	74,12	17,44	57,29	283	3
	Montenegro	114,05	28,32	58,52	31,62	55,72	-2,34	51,31	604	10	74,56	19,17	57,45	34,59	46,85	2,71	52,61	581	10
	Genova	N.D.	N.D.	N.D.	N.D.	N.D.	N.D.	N.D.	N.D.	N.D.	35,99	13,95	68,84	10,64	77,71	35,14	58,08	254	2
	Salento	99,40	16,15	51,51	19,54	72,32	3,97	56,10	263	5	82,54	23,28	54,98	24,88	62,90	2,41	53,30	522	7
	Buena Vista	88,11	8,47	75,98	8,59	72,65	-24,69	51,28	609	11	89,60	10,06	67,43	14,93	63,16	6,62	52,82	562	9
	Pijao	103,35	3,84	69,05	16,71	67,34	-8,94	53,65	405	7	78,34	1,80	73,76	15,18	66,62	0,04	52,93	554	8
RISARALDA	Pereira	86,20	11,05	11,61	20,35	66,15	17,84	64,59	48	1	66,96	22,91	7,14	54,57	53,88	17,35	66,61	47	1
	Santa Rosa de Cabal	83,88	15,56	50,08	39,63	43,97	-9,47	54,35	356	6	104,16	9,75	45,27	33,94	53,97	-15,37	56,90	297	3
	Dos Quebradas	77,97	28,60	41,98	37,97	60,23	8,05	56,96	224	4	73,52	24,31	39,18	34,14	54,08	-19,08	55,27	392	6
	Balboa	95,96	13,46	69,10	27,89	58,34	-32,31	52,21	515	8	97,35	8,73	55,26	20,75	63,55	-10,96	54,97	409	7
	Marsella	53,54	10,31	63,31	21,66	64,40	12,37	55,64	294	5	84,08	42,98	65,80	23,09	61,18	-25,46	47,04	950	13
	Apia	91,62	-	65,69	12,40	70,63	28,26	59,15	152	3	81,88	1,24	74,46	11,69	77,65	9,43	55,66	364	5
	Mistrato	69,37	16,79	82,70	3,75	84,43	-13,92	49,88	733	13	88,15	12,87	80,99	3,35	83,06	-29,17	50,57	753	10
	Quinchia	67,49	11,39	75,77	4,70	83,73	12,83	54,01	378	7	61,01	7,20	72,55	5,01	85,44	26,88	57,81	263	2
	La Virginia	64,20	6,06	59,29	23,32	71,36	29,05	61,09	107	2	90,63	3,25	61,82	26,91	62,35	6,61	56,78	304	4
	Guatica	138,23	27,04	85,55	6,56	74,41	-41,71	46,26	905	14	93,40	19,04	85,96	6,29	70,65	-45,01	47,07	949	12
	La Celia	84,34	6,68	85,66	6,15	80,48	-17,37	50,99	632	10	92,88	29,13	86,44	4,50	79,02	-27,63	46,26	967	14
	Belen de Umbria	94,63	20,80	76,81	17,30	67,48	8,38	50,77	651	11	89,49	16,41	62,95	14,45	69,69	-23,88	52,36	600	8
	Santuario	90,28	12,81	67,51	15,76	64,96	-22,12	51,71	560	9	92,37	5,93	65,21	14,35	59,13	-0,84	52,12	612	9
	Pueblo Rico	109,74	7,93	86,18	4,06	80,91	-8,28	50,39	686	12	94,26	7,73	82,43	3,69	76,94	-33,77	50,31	769	11
SAN ANDRES	Providencia	150,24	1,45	23,08	3,56	20,91	-1.058,28	51,32	601	1	125,38	1,19	22,96	3,60	20,71	-991,78	51,40	688	1
SANTANDER	Barrancabermeja	43,20	19,59	25,28	52,47	59,34	38,44	68,22	24	2	48,18	13,50	12,23	59,72	54,85	31,62	70,76	16	1
	Socorro	85,43	29,39	48,70	31,71	44,60	9,29	52,30	509	36	74,01	14,34	38,82	36,16	49,63	28,30	61,15	143	13
	Giron	70,67	25,38	42,13	35,08	58,78	20,78	58,80	161	12	58,81	19,71	37,42	43,45	72,88	47,21	68,44	27	2
	Floridablanca	50,44	44,18	50,67	41,36	59,33	21,52	55,25	309	19	63,31	28,66	38,34	38,04	47,61	14,09	56,37	326	28
	Velez	116,58	10,08	70,98	16,80	71,73	-3,71	52,93	448	30	103,29	7,71	60,74	18,87	60,71	37,14	59,29	215	22
	El Carmen	67,32	6,29	61,92	4,02	50,44	-42,64	49,43	765	59	65,50	4,79	72,55	7,59	70,62	3,07	52,47	593	53
	Enciso	74,80	1,05	78,98	1,93	81,84	-27,27	52,61	477	33	67,65	0,43	71,92	2,35	88,30	47,13	62,35	115	12
	La Belleza	179,57	3,92	77,86	21,38	63,61	3,82	52,84	455	32	101,37	1,56	63,97	7,11	78,87	45,91	62,40	113	11

- 1/ Autofinanciación del funcionamiento = Gasto funcionamiento / ingresos corrientes libre destinación * 100%
 2/ Magnitud de la deuda = Saldo deuda / ingresos totales * 100%
 3/ Dependencia de las transferencias = Transferencias / ingresos totales * 100%
 4/ Dependencia de los recursos propios = Ingresos tributarios / ingresos totales * 100%
 5/ Magnitud de la inversión = Inversión / gasto total * 100%
 6/ Capacidad de ahorro = Ahorro corriente / ingresos corrientes * 100%
 7/ Variable que resume los 6 indicadores anteriores en una sola medida, con escala de 0 a 100.

Resultados del desempeño fiscal de los municipios 2000-2003

DEPTO.	MUNICIPIO	2002								2003									
		Porcentaje de ingresos corrientes destinados a funcionamiento 1/	Magnitud de la deuda 2/	Porcentaje de ingresos que corresponden a transferencias 3/	Porcentaje de ingresos que corresponden a recursos propios 4/	Porcentaje del gasto total destinado a inversión 5/	Capacidad de ahorro 6/	Indicador de desempeño Fиска 7/	Posición 2000 a nivel nacional	Posición a nivel departamental	Porcentaje de ingresos corrientes destinados a funcionamiento 1/	Magnitud de la deuda 2/	Porcentaje de ingresos que corresponden a transferencias 3/	Porcentaje de ingresos que corresponden a recursos propios 4/	Porcentaje del gasto total destinado a inversión 5/	Capacidad de ahorro 6/	Indicador de desempeño Fиска 7/	Posición a nivel nacional	Posición a nivel departamental
	Villagarzon	58,64	0,00	72,71	4,93	83,13	29,65	59,13	333	2	62,08	0,00	90,75	5,11	86,25	24,59	56,04	499	4
	Puerto Caycedo	62,49	0,00	73,18	3,17	85,83	19,78	57,68	421	6	71,96	8,06	83,35	3,14	89,55	24,12	55,90	511	5
	Puerto Leguizamo	95,07	1,33	74,22	6,67	80,63	-13,70	53,87	690	10	69,37	0,98	90,23	7,99	82,91	16,87	54,65	584	6
	Santiago	69,59	-	82,27	1,33	87,43	5,43	53,97	680	9	73,09	0,00	97,29	0,79	87,27	20,05	53,77	646	7
	Mocoa	104,02	10,46	61,40	14,86	74,03	-17,86	52,85	758	11	89,90	8,92	76,92	13,82	76,98	-0,55	51,64	759	8
	Sibundoy	62,67	17,68	73,15	3,20	86,40	-6,38	51,47	844	12	109,80	15,21	94,27	4,12	86,08	6,03	44,61	979	9
	Puerto Asis	N.D.	N.D.	N.D.	N.D.	N.D.	N.D.	N.D.	N.D.	N.D.	116,12	25,16	77,36	19,03	56,59	-49,33	40,74	1.009	10
	Colon	62,03	7,64	73,96	2,65	87,12	14,26	55,43	577	8	138,94	7,34	93,12	3,78	82,22	-177,69	38,69	1.026	11
	San Francisco	75,68	0,75	77,95	1,18	88,63	17,43	56,57	492	7	131,30	6,51	96,17	1,58	70,37	-54,04	37,56	1.034	12
	Valle del Guamuez	76,96	0,82	53,20	6,98	87,74	-0,54	58,54	373	4	198,30	0,35	78,00	10,20	76,51	-55,14	30,45	1.058	13
	QUINDIO	74,24	15,41	53,77	26,27	75,51	28,68	61,37	226	4	59,12	12,85	57,70	35,30	72,51	36,30	63,39	148	1
	Circasia	29,55	0,74	67,98	15,58	82,96	64,54	66,90	57	1	54,83	0,00	67,93	23,41	72,80	40,07	62,81	164	2
	La Tebaida	61,73	5,11	60,90	18,55	82,08	36,46	63,18	158	2	54,42	10,13	69,90	23,16	81,46	44,51	62,75	165	3
	Filandia	50,41	32,39	56,14	12,93	65,72	-43,37	49,60	900	12	59,79	11,95	75,09	17,60	80,39	31,60	58,49	333	4
	Cordoba	52,30	7,70	73,64	4,70	77,81	-35,55	52,02	811	11	40,66	7,69	90,15	4,40	87,68	40,66	57,37	413	5
	Quimbaya	75,67	22,83	56,54	21,83	74,34	21,11	57,48	435	6	64,79	18,70	65,81	25,56	68,82	26,30	57,26	419	6
	Armenia	70,08	26,58	64,53	25,01	81,92	30,27	58,75	363	5	54,23	21,82	70,19	16,48	79,87	26,81	56,45	463	7
	Montenegro	76,09	16,32	55,35	21,02	74,42	5,33	56,27	517	7	81,92	14,87	70,53	24,94	69,43	16,54	55,69	528	8
	Genova	68,47	2,39	68,82	8,08	72,48	7,88	54,64	634	10	59,17	6,95	84,54	11,14	80,56	20,55	55,16	560	9
	Salento	69,17	23,97	58,22	16,21	79,58	10,71	55,34	584	8	78,08	31,06	77,89	18,01	72,99	10,42	50,08	840	10
	Buenavista	65,44	2,02	60,60	12,55	79,16	34,16	61,96	208	3	90,45	9,35	88,55	5,86	76,40	-31,05	48,22	901	11
	Pijao	92,56	11,24	57,58	8,38	82,24	-3,13	55,26	589	9	113,10	17,04	83,53	10,34	71,19	-7,48	42,89	995	12
	RISARALDA	65,59	11,49	28,06	48,75	75,56	44,07	72,24	14	1	61,80	9,60	54,31	29,25	80,77	40,80	65,61	93	1
	Santa Rosa de Cabal	76,37	10,68	47,31	27,90	59,16	11,42	58,09	397	5	72,27	4,79	51,40	33,64	63,79	27,06	62,68	168	2
	Dos Quebradas	57,44	15,11	52,15	29,29	62,96	4,37	56,28	516	6	48,62	9,26	70,36	25,12	81,06	37,62	62,01	199	3
	Balboa	60,67	17,96	49,44	19,19	77,18	36,48	61,93	211	2	61,49	16,45	56,08	22,94	77,36	25,77	60,13	263	4
	Marsella	53,97	16,47	63,81	17,07	72,11	18,34	55,91	543	8	98,48	12,90	61,63	15,28	67,32	54,25	58,69	322	5
	Apia	77,85	2,83	69,97	10,40	79,28	25,60	58,67	367	4	84,82	1,99	72,78	11,76	81,38	18,88	57,90	375	6
	Mistrato	81,86	4,28	72,24	2,63	88,29	-4,28	54,28	658	10	81,01	3,81	79,22	3,78	90,59	14,34	56,08	495	7
	Quinchia	65,05	9,25	68,87	4,58	88,66	29,98	58,97	345	3	66,95	9,86	81,33	5,24	88,64	17,82	55,10	562	8
	La Virginia	93,75	5,07	58,18	21,71	69,28	5,72	55,42	579	9	85,07	8,49	62,26	22,36	71,42	11,71	55,01	564	9
	Guatica	87,38	12,31	75,86	4,87	81,97	-8,28	51,55	840	11	76,32	6,79	76,68	3,56	86,71	4,84	53,77	645	10
	La Celia	55,37	16,00	59,51	6,64	81,62	15,56	56,12	528	7	72,43	19,41	72,30	7,82	85,38	5,29	52,70	706	11
	Belen de Umbria	146,98	29,16	69,30	14,63	72,69	-58,68	40,15	997	14	70,51	21,11	74,66	16,55	76,68	8,52	52,49	713	12
	Santuario	82,38	30,74	65,24	14,28	65,07	5,32	49,40	904	12	60,95	19,27	68,94	15,22	74,64	-0,83	51,84	747	13
	Pueblo Rico	113,00	12,37	75,83	1,78	78,82	-92,95	47,26	942	13	120,32	12,32	82,43	1,54	85,99	-32,65	43,50	988	14
	SAN ANDRES	49,32	27,52	61,41	0,80	76,36	33,79	54,73	627	1	215,88	63,00	16,74	2,44	75,54	-674,24	23,70	1.070	1
	SANTANDER	44,74	7,48	27,19	50,05	68,49	40,45	71,58	18	1	55,46	3,96	40,25	47,29	70,93	41,07	70,21	35	1
	Socorro	50,23	7,55	35,65	32,28	70,76	46,14	68,59	38	2	64,94	3,59	49,60	41,27	71,64	46,07	68,71	48	2
	Giron	55,70	16,16	50,00	39,75	69,96	48,21	66,16	73	6	52,65	5,53	69,64	27,42	84,97	52,99	66,24	80	3
	Floridablanca	65,60	10,20	43,46	39,09	65,01	34,20	65,16	104	8	46,59	1,65	64,53	30,12	78,71	45,85	66,04	82	4
	Velez	65,48	5,96	69,94	17,31	76,36	34,41	60,12	283	25	28,22	6,27	76,09	14,57	83,24	72,26	65,70	89	5
	El Carmen	73,52	0,00	77,06	5,89	77,35	14,13	55,21	594	59	45,38	0,00	69,85	6,74	86,23	62,90	65,59	94	6
	Enciso	34,21	-	70,14	1,07	88,80	55,00	63,81	136	10	28,31	2,83	88,05	2,14	92,44	73,96	64,21	121	7
	La Belleza	71,40	0,45	69,51	5,00	84,14	43,55	61,91	212	16	47,99	0,37	78,27	1,93	87,59	64,12	63,83	133	8



Resultados del desempeño fiscal de los municipios 2000-2003

DEPTO.	MUNICIPIO	2000								2001									
		Porcentaje de ingresos corrientes destinados a funcionamiento 1/	Magnitud de la deuda 2/	Porcentaje de ingresos que corresponden a transferencias 3/	Porcentaje de ingresos que corresponden a recursos propios 4/	Porcentaje del gasto total destinado a inversión 5/	Capacidad de ahorro 6/	Indicador de desempeño Fiscal 7/	Posición a nivel nacional	Posición a nivel departamental	Porcentaje de ingresos corrientes destinados a funcionamiento 1/	Magnitud de la deuda 2/	Porcentaje de ingresos que corresponden a transferencias 3/	Porcentaje de ingresos que corresponden a recursos propios 4/	Porcentaje del gasto total destinado a inversión 5/	Capacidad de ahorro 6/	Indicador de desempeño Fiscal 7/	Posición a nivel nacional	Posición a nivel departamental
	Lebrija	59,87	12,24	60,40	26,56	69,48	39,65	61,65	95	7	71,00	6,53	54,90	32,68	63,60	32,30	62,44	111	10
	Cimitarra	68,87	15,62	60,37	25,37	76,16	41,69	62,29	85	5	66,66	15,67	44,08	17,93	72,49	50,42	64,38	72	7
	Chipata	69,90	6,73	91,76	3,87	79,85	5,14	50,34	689	48	56,25	7,87	85,47	7,49	76,79	25,62	54,41	444	39
	Palmar	35,74	3,48	80,19	1,77	85,18	42,54	59,16	151	10	54,42	6,18	80,14	3,11	77,29	24,56	54,76	420	37
	Puerto Parra	N.D.	N.D.	N.D.	N.D.	N.D.	N.D.	N.D.	N.D.	N.D.	26,34	8,99	63,16	15,40	86,28	67,21	67,11	41	4
	Pinchote	83,66	0,27	64,23	13,22	72,61	4,47	56,08	266	17	44,08	0,02	62,84	11,43	78,72	27,23	60,64	163	14
	Molagavita	79,53	3,24	82,05	1,54	89,18	15,53	55,32	306	18	57,61	1,71	74,50	1,74	88,36	0,41	54,33	449	40
	Aratoca	86,63	5,62	81,80	8,28	63,52	-13,69	49,30	778	63	38,98	9,09	83,02	5,25	87,54	48,77	59,62	204	20
	San Vicente de Chucurí	55,66	14,75	55,40	8,90	74,57	-4,94	53,76	399	24	83,86	12,81	35,54	14,09	71,19	2,70	57,95	259	25
	Barbosa	68,99	6,34	65,08	18,36	56,15	-2,78	52,22	514	37	50,97	5,29	48,80	20,27	83,50	53,22	68,20	29	3
	Contratación	71,03	9,50	77,77	5,00	54,68	-108,40	47,21	876	76	57,34	8,10	77,12	7,74	80,63	51,37	60,39	171	15
	Guavata	103,91	0,67	86,98	6,03	73,38	42,16	57,24	217	14	74,70	14,63	60,55	2,17	85,11	32,55	58,72	238	24
	Zapatoca	147,42	13,06	66,33	14,15	54,71	-46,82	49,78	744	55	68,12	7,27	57,61	13,84	62,00	15,50	55,90	346	30
	Bucaramanga	115,25	10,34	20,74	21,40	46,62	-35,34	57,25	216	13	63,71	19,98	31,67	41,92	58,74	34,09	64,62	69	6
	Barichara	82,53	13,18	83,16	5,53	51,40	-204,30	45,22	925	80	87,12	11,09	72,44	6,11	75,99	-8,02	51,52	674	60
	Piedecuesta	120,64	44,97	46,04	40,94	47,22	-40,75	50,31	692	49	85,97	21,55	45,26	35,04	48,02	3,16	54,44	443	38
	El Guacamayo	217,31	11,90	88,73	2,27	69,96	-84,23	46,93	891	77	84,83	17,50	89,26	3,89	76,10	-14,89	47,35	941	79
	Jesus Maria	91,84	-	72,13	22,97	83,53	53,64	65,99	36	3	63,52	-	76,91	2,72	79,73	47,19	60,27	176	16
	Confines	106,53	-	78,51	9,23	72,36	-22,84	52,46	491	35	50,82	11,88	81,90	9,27	77,17	3,57	51,15	709	66
	San Gil	89,97	61,03	37,02	30,38	52,17	7,01	49,07	798	65	46,24	87,89	40,09	46,22	56,71	37,76	51,84	636	57
	Puerto Wilches	183,10	4,98	70,76	5,38	62,12	-81,45	50,29	693	50	114,62	9,07	65,90	6,48	66,81	-33,71	51,40	687	62
	Santa Barbara	N.D.	N.D.	N.D.	N.D.	N.D.	N.D.	N.D.	N.D.	N.D.	N.D.	N.D.	N.D.	N.D.	N.D.	N.D.	N.D.	N.D.	N.D.
	Bolívar	43,80	1,74	87,45	9,42	72,10	72,11	62,00	90	6	75,81	1,07	91,07	5,04	77,11	12,36	52,35	602	54
	Suaita	78,50	12,90	81,84	14,66	76,04	6,72	52,16	521	38	66,22	16,27	66,02	13,29	70,44	15,29	54,22	455	41
	Olba	79,84	22,39	76,36	13,95	67,43	5,23	49,50	763	58	63,44	14,40	63,90	10,80	76,46	42,93	59,81	197	19
	Florian	76,83	-	62,60	33,04	87,13	68,50	72,07	10	1	71,56	-	72,55	8,97	82,36	51,01	63,02	93	8
	Hato	90,29	3,16	92,56	2,29	81,79	-28,20	50,13	710	52	65,00	7,08	90,59	2,76	77,08	-17,98	49,02	867	77
	Paramo	54,59	11,40	67,87	19,73	80,69	27,59	59,51	137	9	33,73	7,17	47,59	26,08	71,98	7,88	59,99	191	18
	Landazuri	66,67	25,73	89,15	8,91	79,86	0,56	47,40	873	74	N.D.	N.D.	N.D.	N.D.	N.D.	N.D.	N.D.	N.D.	N.D.
	Cerrito	82,62	4,50	76,48	1,37	88,56	-14,59	53,41	416	26	44,99	2,18	68,24	3,72	90,15	24,21	59,57	205	21
	Simacota	105,42	3,30	80,23	13,11	79,64	34,32	58,81	160	11	87,32	2,82	58,65	3,67	84,35	43,06	62,93	94	9
	Valle San José	67,63	2,02	75,62	5,59	82,22	41,41	60,10	127	8	69,79	0,89	74,10	6,11	75,88	12,35	55,03	407	34
	La Paz	88,04	4,02	92,28	2,88	82,58	6,56	51,27	611	44	64,36	2,08	80,09	6,54	86,49	-4,00	53,78	481	43
	San Andres	99,05	5,40	88,26	3,81	79,88	4,93	51,10	623	45	70,11	3,00	76,92	6,13	78,51	-2,72	52,71	573	49
	Gambita	64,18	4,06	89,32	4,35	80,32	9,67	52,08	532	40	53,22	2,79	91,70	4,67	78,75	22,28	53,69	491	44
	Chima	61,36	-	81,79	3,04	84,77	1,19	53,22	431	27	67,81	-	87,78	4,99	78,62	-34,89	51,37	692	63
	Cabrera	77,94	3,72	87,91	2,37	75,50	-95,07	49,72	747	56	34,34	5,02	77,53	2,72	92,07	38,91	60,04	187	17
	Galan	117,75	-	84,25	2,33	80,75	1,19	52,00	535	41	52,71	-	91,75	3,46	82,49	2,59	51,55	669	59
	Charala	N.D.	N.D.	N.D.	N.D.	N.D.	N.D.	N.D.	N.D.	N.D.	189,32	4,73	66,89	24,27	49,58	-55,32	51,93	625	56
	Mogotes	112,81	2,39	90,55	4,65	72,66	-22,57	49,41	766	60	N.D.	N.D.	N.D.	N.D.	N.D.	N.D.	N.D.	N.D.	N.D.
	San Joaquin	65,04	3,93	97,11	1,60	82,65	-10,90	49,30	777	62	65,42	3,01	89,71	1,88	74,27	-19,88	49,28	847	75
	Puente Nacional	85,37	3,93	67,59	25,05	77,55	46,61	64,23	49	4	81,42	2,48	43,20	10,53	80,55	38,92	65,27	59	5
	San Miguel	79,90	1,19	84,83	0,55	74,51	-68,52	50,21	698	51	52,57	0,28	77,76	0,98	85,73	35,08	58,92	233	23
	Guepsa	91,78	0,27	84,21	2,58	54,21	-160,58	47,40	874	75	62,99	0,27	81,58	5,82	80,83	26,79	56,99	294	27
	Ocamonte	107,94	5,03	89,27	8,31	68,44	-87,92	49,04	801	66	66,44	1,52	65,98	7,05	82,96	-7,53	55,61	370	32

- 1/ Autofinanciación del funcionamiento = Gasto funcionamiento / ingresos corrientes libre destinación * 100%
 2/ Magnitud de la deuda = Saldo deuda / ingresos totales * 100%
 3/ Dependencia de las transferencias = Transferencias / ingresos totales * 100%
 4/ Dependencia de los recursos propios = Ingresos tributarios / ingresos totales * 100%
 5/ Magnitud de la inversión = Inversión / gasto total * 100%
 6/ Capacidad de ahorro = Ahorro corriente / ingresos corrientes * 100%
 7/ Variable que resume los 6 indicadores anteriores en una sola medida, con escala de 0 a 100.

Resultados del desempeño fiscal de los municipios 2000-2003

DEPTO.	MUNICIPIO	2002									2003								
		Porcentaje de ingresos corrientes destinados a funcionamiento 1/	Magnitud de la deuda 2/	Porcentaje de ingresos que corresponden a transferencias 3/	Porcentaje de ingresos que corresponden a recursos propios 4/	Porcentaje del gasto total destinado a inversión 5/	Capacidad de ahorro 6/	Indicador de desempeño Fiscal 7/	Posición 2000 a nivel nacional	Posición a nivel departamental	Porcentaje de ingresos corrientes destinados a funcionamiento 1/	Magnitud de la deuda 2/	Porcentaje de ingresos que corresponden a transferencias 3/	Porcentaje de ingresos que corresponden a recursos propios 4/	Porcentaje del gasto total destinado a inversión 5/	Capacidad de ahorro 6/	Indicador de desempeño Fiscal 7/	Posición a nivel nacional	Posición a nivel departamental
	Lebrija	46,85	5,61	52,50	25,52	75,92	47,12	66,19	72	5	71,24	4,52	59,94	25,81	76,50	35,93	63,61	138	9
	Cimitarra	72,14	13,78	49,51	17,66	82,08	45,60	64,68	114	9	63,96	19,59	44,18	23,20	81,96	32,74	63,34	151	10
	Chipata	35,17	-	71,09	4,13	84,17	43,88	61,65	217	17	34,09	0,00	78,29	4,64	84,79	49,51	61,58	218	11
	Palmar	39,55	2,50	74,95	1,96	87,67	49,16	61,64	218	18	29,98	0,00	80,50	2,33	84,47	54,18	61,53	220	12
	Puerto Parra	N.D.	2,64	57,82	12,25	N.D.	100,00	N.D.	N.D.	N.D.	66,07	1,52	66,29	12,69	84,63	29,88	61,43	222	13
	Pinchote	55,44	-	64,06	10,58	66,52	15,37	56,41	502	51	47,68	0,00	79,81	10,95	81,59	46,57	61,38	223	14
	Molagavita	72,47	1,96	97,42	2,50	84,84	7,54	51,31	849	76	79,25	0,64	62,33	2,82	92,39	23,48	60,90	242	15
	Aratoca	50,08	6,25	79,53	7,18	81,51	37,98	58,31	382	33	39,75	11,23	78,70	7,81	86,43	52,63	60,75	249	16
	San Vicente de Chucuri	98,47	6,70	45,68	10,78	78,14	-3,09	57,04	459	41	86,26	7,75	38,34	11,83	83,13	7,59	60,58	251	17
	Barbosa	47,60	0,63	53,99	21,97	75,65	48,31	66,43	68	4	92,85	6,50	67,76	21,87	75,33	41,09	60,39	256	18
	Contratación	31,00	1,23	78,57	5,16	89,23	58,63	63,57	145	12	37,23	1,70	89,26	5,05	86,53	52,01	60,29	258	19
	Guavata	80,81	4,44	66,90	4,10	83,54	40,31	60,83	252	23	40,93	3,65	78,97	5,78	82,47	45,74	60,02	267	20
	Zapatoca	52,43	52,43	59,85	11,58	73,59	39,92	52,68	770	69	62,56	2,87	62,36	11,73	73,85	29,87	59,83	272	21
	Bucaramanga	63,31	15,85	30,93	37,46	61,13	4,52	60,55	263	24	72,18	13,44	58,27	28,07	74,03	22,01	59,50	281	22
	Barichara	81,73	4,85	68,69	5,70	79,80	31,90	58,80	357	31	72,42	2,80	69,45	6,07	82,58	30,50	59,36	286	23
	Piedecuesta	49,32	24,89	51,41	36,08	59,95	20,15	57,68	420	36	61,27	26,69	47,79	43,02	54,46	26,81	59,18	293	24
	El Guacamayo	34,20	3,89	82,59	4,38	79,64	30,58	56,33	508	53	58,18	0,77	83,23	2,82	81,62	44,17	59,00	303	25
	Jesus Maria	118,29	1,08	65,52	1,68	78,22	-38,62	49,87	893	81	84,99	0,00	67,96	2,28	88,54	20,51	58,93	306	26
	Confines	52,74	1,58	73,11	7,72	81,42	21,03	57,61	425	38	44,22	1,31	89,13	6,55	84,96	42,13	58,82	311	27
	San Gil	57,71	50,26	30,90	49,36	56,95	40,68	61,17	236	20	62,73	40,45	39,00	48,80	52,29	27,40	58,74	317	28
	Puerto Wilches	80,62	9,14	65,05	6,31	84,15	16,55	57,03	461	42	77,83	8,96	53,35	9,36	83,95	10,85	58,48	337	29
	Santa Barbara	55,53	0,52	91,49	3,16	93,40	16,11	55,39	582	58	55,61	0,00	82,55	2,55	81,92	38,89	58,43	341	30
	Bolivar	84,92	0,67	70,20	5,98	86,00	13,86	57,59	426	39	71,61	0,42	72,45	7,10	82,56	23,66	58,42	342	31
	Suaita	62,91	8,32	61,12	11,27	78,86	43,53	61,93	210	15	74,44	6,02	73,40	10,97	80,12	26,61	57,93	372	32
	Oiba	55,82	5,68	66,47	15,08	78,66	38,37	61,36	227	19	62,96	5,65	77,86	12,98	78,26	29,42	57,75	389	33
	Florian	51,49	-	63,75	18,30	83,31	59,19	67,38	53	3	90,17	0,00	66,54	4,81	85,24	18,44	57,65	395	34
	Hato	85,30	2,18	80,90	3,68	79,39	-0,97	51,98	815	73	42,17	1,00	92,09	1,51	84,48	42,62	57,58	397	35
	Paramo	30,68	0,88	74,66	6,98	91,36	62,55	65,52	88	7	61,10	0,50	87,22	6,08	89,80	26,52	57,57	398	36
	Landazuri	91,05	20,12	76,56	6,97	76,87	-1,95	49,51	902	82	58,99	23,74	78,72	16,82	81,12	42,51	57,47	403	37
	Cerrito	83,70	1,81	81,21	2,65	85,68	14,12	55,09	599	60	59,16	0,38	91,12	5,72	87,95	31,23	57,34	414	38
	Simacota	74,30	-	77,11	3,58	86,75	19,59	57,25	445	40	73,25	0,00	81,31	5,88	86,75	21,32	57,24	420	39
	Valle San José	54,83	0,68	68,88	5,30	85,09	36,95	61,14	238	21	49,41	0,33	83,31	5,79	83,30	27,24	57,19	424	40
	La Paz	33,24	3,02	75,21	3,67	87,60	50,48	61,98	203	14	48,04	1,41	80,55	4,98	89,00	20,26	57,16	427	41
	San Andres	79,94	-	73,17	3,00	88,89	10,52	56,72	482	48	19,87	3,46	89,04	3,92	89,08	30,19	56,84	444	42
	Gambita	80,20	3,96	85,40	6,65	83,71	-12,08	52,15	806	72	61,26	0,68	85,32	7,73	79,48	29,19	56,79	449	43
	Chima	43,84	1,24	79,17	5,86	84,55	16,26	56,19	525	54	43,32	3,65	87,89	5,29	86,51	28,77	56,56	458	44
	Cabrera	45,28	2,44	84,32	1,79	88,75	52,91	60,91	246	22	59,97	1,15	93,10	4,72	83,23	34,69	56,47	462	45
	Galan	59,73	-	82,32	1,85	83,86	13,95	54,78	624	62	71,84	0,00	86,25	2,12	86,09	25,79	56,43	464	46
	Charala	108,98	14,57	63,91	13,42	67,06	-7,79	49,40	905	83	67,33	14,19	80,40	15,49	79,91	28,53	56,34	469	47
	Mogotes	63,22	0,78	74,44	5,37	84,10	21,19	57,63	423	37	52,71	0,69	91,16	4,80	88,05	25,50	56,25	476	48
	San Joaquin	65,85	2,92	92,75	0,98	82,51	10,43	51,68	832	74	62,84	2,30	95,31	0,93	82,09	41,56	56,17	486	49
	Puente Nacional	134,20	4,63	58,15	10,88	74,92	16,34	51,02	864	78	94,45	3,49	51,72	10,21	78,88	4,46	56,12	490	50
	San Miguel	58,87	0,22	79,95	1,54	87,56	36,26	59,17	331	27	51,10	0,00	93,84	2,28	87,13	28,90	55,91	507	51
	Guepsa	74,93	0,62	74,23	6,16	84,61	15,15	56,96	467	44	83,87	0,47	81,78	11,85	82,50	12,11	55,90	510	52
	Ocamonte	62,23	0,34	78,13	6,32	84,40	16,35	56,58	491	50	68,73	0,24	86,14	4,26	84,73	19,59	55,55	535	53

Resultados del desempeño fiscal de los municipios 2000-2003

DEPTO.	MUNICIPIO	2000								2001									
		Porcentaje de ingresos corrientes destinados a funcionamiento 1/	Magnitud de la deuda 2/	Porcentaje de ingresos que corresponden a transferencias 3/	Porcentaje de ingresos que corresponden a recursos propios 4/	Porcentaje del gasto total destinado a inversión 5/	Capacidad de ahorro 6/	Indicador de desempeño Fiscal 7/	Posición a nivel nacional	Posición a nivel departamental	Porcentaje de ingresos corrientes destinados a funcionamiento 1/	Magnitud de la deuda 2/	Porcentaje de ingresos que corresponden a transferencias 3/	Porcentaje de ingresos que corresponden a recursos propios 4/	Porcentaje del gasto total destinado a inversión 5/	Capacidad de ahorro 6/	Indicador de desempeño Fiscal 7/	Posición a nivel nacional	Posición a nivel departamental
	Villanueva	84,13	10,27	70,02	5,32	83,70	-3,19	53,21	433	28	66,94	8,78	66,77	5,64	78,04	-26,70	53,10	535	46
	San Benito	80,88	2,33	80,74	2,21	80,40	31,49	56,82	231	15	71,73	2,41	81,15	3,87	84,87	-6,77	52,85	560	48
	Concepcion	59,84	3,30	76,22	2,04	87,64	3,14	54,12	371	21	75,25	2,40	69,19	2,49	81,33	-19,81	53,92	469	42
	Guaca	N.D.	N.D.	N.D.	N.D.	N.D.	N.D.	N.D.	N.D.	N.D.	56,65	-	71,64	3,43	86,45	-3,73	54,98	408	35
	Albania	127,99	13,61	75,52	13,81	73,47	-9,25	51,35	596	43	N.D.	N.D.	N.D.	N.D.	N.D.	N.D.	N.D.	N.D.	N.D.
	Palmas del Socorro	53,39	6,72	90,74	4,56	74,85	-45,89	48,98	806	68	44,58	3,51	82,93	4,10	73,48	4,34	51,17	706	65
	El Peñon	113,30	8,05	94,35	0,71	64,90	-229,04	45,83	919	78	63,88	2,60	89,60	0,67	83,95	28,15	55,19	396	33
	Jordan	52,22	-	96,38	1,16	85,10	20,08	53,61	406	25	47,64	-	90,40	1,24	78,30	-15,82	50,29	772	71
	Guapota	107,91	6,50	81,89	9,40	67,77	-41,83	50,00	718	54	N.D.	N.D.	N.D.	N.D.	N.D.	N.D.	N.D.	N.D.	N.D.
	Carcasi	111,76	-	87,61	1,12	83,80	-22,09	51,61	570	42	67,55	-	94,52	2,16	81,06	-20,06	50,26	774	72
	Cunti	95,17	7,17	87,62	4,90	62,67	-144,76	47,40	872	73	85,04	5,84	80,70	6,90	69,48	-3,17	50,21	778	73
	Rionegro	80,20	6,26	71,73	8,39	71,48	-9,13	52,13	524	39	70,59	2,91	69,55	10,52	79,48	5,90	55,70	359	31
	Vetas	82,52	13,96	76,35	0,87	78,97	-70,13	50,02	717	53	48,77	6,71	92,79	2,13	79,37	-21,40	49,02	868	78
	Guadalupe	99,40	17,88	78,14	4,91	81,48	38,40	56,09	265	16	60,90	15,15	68,02	5,80	76,25	10,32	53,08	537	47
	Los Santos	84,45	-	66,62	6,02	66,63	-123,62	52,88	453	31	131,78	-	73,24	16,31	61,76	-32,79	52,63	578	51
	Surata	61,17	7,57	86,71	2,53	68,95	-75,21	48,14	847	71	61,13	5,50	80,31	2,33	81,22	3,49	52,10	613	55
	California	N.D.	N.D.	N.D.	N.D.	N.D.	N.D.	N.D.	N.D.	N.D.	50,80	3,50	94,27	2,11	85,86	5,61	51,33	696	64
	Matanza	118,09	5,10	81,06	4,49	75,52	-28,58	50,86	647	46	68,22	2,02	85,75	4,47	74,42	-24,49	50,52	755	70
	Cepita	80,45	9,18	94,40	0,59	87,04	-11,27	49,35	771	61	72,19	5,42	88,12	0,55	85,42	-39,29	50,75	739	67
	Onzaga	87,03	3,01	78,14	2,14	86,06	-1,68	53,13	436	29	63,35	3,06	68,68	4,14	85,64	-5,81	54,87	417	36
	Coromoro	88,66	8,98	82,94	2,22	72,06	-69,86	48,95	808	69	82,12	7,12	87,11	4,86	72,87	-28,64	49,20	855	76
	Tona	83,00	9,01	70,04	3,83	79,80	-5,65	52,54	483	34	56,39	8,08	67,56	3,34	84,02	16,31	56,28	329	29
	Charta	N.D.	N.D.	N.D.	N.D.	N.D.	N.D.	N.D.	N.D.	N.D.	N.D.	N.D.	N.D.	N.D.	N.D.	N.D.	N.D.	N.D.	N.D.
	Macaravita	188,30	0,77	60,20	0,26	73,91	-97,88	53,86	390	23	N.D.	N.D.	N.D.	N.D.	N.D.	N.D.	N.D.	N.D.	N.D.
	Betulia	87,76	1,56	78,64	2,25	60,85	-161,45	49,11	795	64	76,65	0,68	82,24	2,71	83,79	-31,19	52,62	580	52
	Aguada	67,34	2,04	90,56	1,03	78,76	3,84	50,54	675	47	61,46	0,48	82,29	0,99	84,88	29,33	57,13	292	26
	San José de Miranda	59,92	12,16	82,40	2,77	78,09	-42,20	49,55	760	57	69,99	10,33	77,54	3,28	77,13	-14,26	50,58	752	68
	Sucre	88,61	-	96,87	1,91	69,20	-159,06	47,85	853	72	55,87	0,90	94,97	2,07	80,82	10,38	51,59	663	58
	Capitanejo	107,45	2,99	72,74	2,50	81,13	6,50	54,21	362	20	56,21	1,18	87,26	4,76	76,12	18,26	53,64	492	45
	Malaga	153,29	28,36	58,40	17,37	51,96	-61,00	48,29	841	70	116,93	18,01	49,45	15,12	52,74	-54,15	51,42	685	61
	Sabana de Torres	223,88	3,36	53,32	3,83	67,31	-145,65	53,89	388	22	N.D.	N.D.	N.D.	N.D.	N.D.	N.D.	N.D.	N.D.	N.D.
	Santa Helena	N.D.	N.D.	N.D.	N.D.	N.D.	N.D.	N.D.	N.D.	N.D.	67,47	1,32	96,21	3,37	84,53	-6,82	50,53	754	69
	Encino	61,13	8,34	89,12	6,75	73,15	-8,11	49,01	803	67	60,36	2,01	84,33	1,49	79,99	9,30	52,66	577	50
	El Playon	72,75	9,42	87,35	4,66	53,75	-203,07	45,50	920	79	96,62	5,25	85,00	6,42	72,99	-17,41	50,14	786	74
SUCRE	Toluviejo	N.D.	N.D.	N.D.	N.D.	N.D.	N.D.	N.D.	N.D.	N.D.	96,93	12,36	63,21	17,91	67,61	-5,45	53,27	523	7
	Guaranda	N.D.	N.D.	N.D.	N.D.	N.D.	N.D.	N.D.	N.D.	N.D.	90,63	14,20	72,13	1,09	84,93	-13,33	51,68	654	13
	Sincelejo	87,42	35,00	59,99	20,14	65,70	-76,76	49,69	750	10	69,97	24,60	59,13	17,14	68,02	-51,33	51,62	658	14
	Los Palmitos	N.D.	N.D.	N.D.	N.D.	N.D.	N.D.	N.D.	N.D.	N.D.	64,86	14,20	64,09	1,52	88,86	12,17	55,58	372	3
	La Union	120,32	22,38	82,28	2,24	73,44	-67,16	46,79	894	12	106,37	16,41	57,59	2,42	77,04	-107,84	52,44	594	11
	Palmito	N.D.	N.D.	N.D.	N.D.	N.D.	N.D.	N.D.	N.D.	N.D.	62,38	6,87	67,80	5,32	80,92	-5,41	53,72	489	5
	Ovejas	88,79	15,57	75,63	1,55	85,29	-48,89	51,01	630	6	102,04	14,60	58,01	3,16	75,15	-92,94	52,52	590	10
	Morroa	101,39	16,76	76,42	1,83	81,01	-52,17	49,98	719	8	61,75	13,22	67,60	1,59	86,57	-8,00	52,93	553	8
	Since	N.D.	N.D.	N.D.	N.D.	N.D.	N.D.	N.D.	N.D.	N.D.	92,69	12,89	53,90	7,57	79,11	-25,67	54,88	414	4
	Buena Vista	133,12	10,14	71,17	0,97	90,84	-30,36	53,47	412	2	N.D.	N.D.	N.D.	N.D.	N.D.	N.D.	N.D.	N.D.	N.D.
	Tolu	N.D.	N.D.	N.D.	N.D.	N.D.	N.D.	N.D.	N.D.	N.D.	83,41	108,00	58,59	26,24	47,42	-17,23	35,98	1.002	18

- 1/ Autofinanciación del funcionamiento = Gasto funcionamiento / ingresos corrientes libre destinación * 100%
2/ Magnitud de la deuda = Saldo deuda / ingresos totales * 100%
3/ Dependencia de las transferencias = Transferencias / ingresos totales * 100%
4/ Dependencia de los recursos propios = Ingresos tributarios / ingresos totales * 100%
5/ Magnitud de la inversión = Inversión / gasto total * 100%
6/ Capacidad de ahorro = Ahorro corriente / ingresos corrientes * 100%
7/ Variable que resume los 6 indicadores anteriores en una sola medida, con escala de 0 a 100.

Resultados del desempeño fiscal de los municipios 2000-2003

DEPTO.	MUNICIPIO	2002								2003									
		Porcentaje de ingresos corrientes destinados a funcionamiento 1/	Magnitud de la deuda 2/	Porcentaje de ingresos que corresponden a transferencias 3/	Porcentaje de ingresos que corresponden a recursos propios 4/	Porcentaje del gasto total destinado a inversión 5/	Capacidad de ahorro 6/	Indicador de desempeño Fiscal 7/	Posición 2000 a nivel nacional	Posición a nivel departamental	Porcentaje de ingresos corrientes destinados a funcionamiento 1/	Magnitud de la deuda 2/	Porcentaje de ingresos que corresponden a transferencias 3/	Porcentaje de ingresos que corresponden a recursos propios 4/	Porcentaje del gasto total destinado a inversión 5/	Capacidad de ahorro 6/	Indicador de desempeño Fiscal 7/	Posición a nivel nacional	Posición a nivel departamental
	Villanueva	59,01	4,10	76,23	7,73	85,51	17,18	56,74	481	47	55,94	2,46	88,58	4,97	83,73	22,53	55,17	556	54
	San Benito	72,66	-	70,17	5,10	84,45	54,50	63,66	143	11	73,67	0,00	86,39	4,76	79,23	22,49	55,17	557	55
	Concepcion	58,58	-	77,15	4,25	85,52	23,56	57,77	416	35	45,31	18,71	82,69	5,21	86,94	30,26	54,92	572	56
	Guaca	70,86	2,33	81,17	2,44	88,59	0,28	53,29	735	67	63,06	1,32	94,96	2,99	85,51	24,19	54,61	585	57
	Albania	107,36	-	62,87	1,92	69,04	-45,79	50,97	865	79	57,57	17,57	70,29	3,51	80,56	21,74	54,41	600	58
	Palmas del Socorro	58,03	-	80,88	4,08	84,75	19,39	56,37	504	52	61,43	0,00	89,47	5,16	82,21	16,14	54,26	609	59
	El Peñon	54,75	2,03	87,92	0,87	88,24	19,44	54,96	609	61	58,04	0,00	97,87	1,12	84,47	24,80	54,00	626	60
	Jordan	37,32	-	97,66	0,63	79,05	26,53	53,32	733	66	67,18	0,00	99,54	0,43	85,67	25,27	53,90	637	61
	Guapota	74,78	-	74,70	7,85	82,07	26,99	58,70	365	32	76,58	0,00	80,71	6,64	85,31	-64,28	53,89	638	62
	Carcasi	78,19	-	82,30	1,80	86,49	-0,86	53,04	746	68	71,45	0,00	96,52	2,08	86,75	17,84	53,67	654	63
	Curiti	80,20	1,82	67,98	5,16	80,67	13,17	56,60	489	49	61,03	1,79	87,86	7,86	82,04	7,52	53,25	673	64
	Rionegro	77,40	5,40	64,74	12,95	82,01	20,02	59,03	341	28	89,97	9,04	73,10	10,20	83,60	-5,17	52,73	702	65
	Vetas	44,47	5,13	76,71	2,13	86,95	23,92	56,85	475	46	61,43	0,00	90,95	2,94	81,50	10,87	52,72	703	66
	Guadalupe	56,19	6,44	75,68	4,80	81,54	18,36	55,44	576	57	60,80	4,50	87,68	6,05	79,48	11,72	52,72	704	67
	Los Santos	65,59	-	74,75	16,40	74,26	23,76	58,28	383	34	90,92	0,42	61,17	14,22	59,32	-0,07	52,58	710	68
	Surata	68,53	-	88,91	2,58	82,54	11,97	53,33	731	65	73,39	0,00	90,93	4,47	79,77	9,84	52,52	712	69
	California	33,24	-	64,64	0,74	89,87	22,21	59,69	302	26	50,01	0,00	95,10	1,94	83,86	11,81	52,44	718	70
	Matanza	77,64	1,21	80,62	4,73	79,09	0,65	52,42	787	70	69,94	1,95	87,70	2,21	81,89	5,92	52,05	735	71
	Cepita	42,38	2,93	93,51	1,00	84,57	5,50	51,14	859	77	58,72	0,49	99,09	0,38	81,65	17,03	51,91	743	72
	Onzaga	76,87	4,25	90,51	2,43	83,48	32,80	55,68	561	55	55,11	3,94	92,91	2,81	81,11	11,29	51,67	756	73
	Coromoro	75,20	0,81	79,37	6,06	80,15	7,24	54,12	668	63	71,37	1,79	91,44	6,60	82,00	0,98	51,46	768	74
	Tona	76,11	6,07	75,83	3,70	87,52	57,44	62,41	188	13	92,72	0,76	71,88	6,65	59,96	11,23	51,08	786	75
	Charta	39,93	2,64	97,09	0,42	85,88	44,94	56,91	471	45	54,92	16,63	86,18	2,23	87,47	9,11	51,05	788	76
	Macaravita	65,28	0,69	97,95	0,85	60,21	201,07	45,88	962	84	71,31	0,40	95,94	1,02	87,50	-8,45	50,85	801	77
	Betulia	73,01	1,88	79,75	2,46	75,22	-24,84	51,32	848	75	62,74	1,26	93,10	2,78	80,69	2,00	50,60	819	78
	Aguada	99,33	-	87,21	0,80	86,82	5,87	52,29	795	71	73,71	0,00	97,23	0,89	81,98	4,28	50,44	828	79
	San José de Miranda	53,97	5,02	73,13	5,74	84,21	32,98	58,98	343	29	107,49	0,41	88,94	6,14	83,88	16,44	50,21	834	80
	Sucre	94,78	5,07	93,70	0,99	87,76	-17,28	50,39	880	80	87,59	1,53	95,94	0,74	86,12	-20,99	49,85	848	81
	Capitanejo	50,10	-	75,03	7,66	84,08	26,31	58,85	352	30	97,17	0,00	83,57	6,99	77,34	-9,52	49,69	853	82
	Malaga	85,10	11,72	57,83	20,00	60,22	-8,79	53,34	729	64	102,95	11,69	68,77	21,32	64,02	-19,20	48,84	882	83
	Sabana de Torres	N.D.	N.D.	N.D.	N.D.	79,95	N.D.	N.D.	N.D.	N.D.	150,38	2,77	27,39	6,20	84,92	-79,62	48,44	891	84
	Santa Helena	N.D.	1,41	93,79	1,85	99,80	99,18	N.D.	N.D.	N.D.	99,83	0,58	89,56	1,95	70,02	-27,32	46,05	956	85
	Encino	40,03	3,09	86,61	2,84	84,11	34,90	57,01	462	43	125,27	0,00	87,91	3,51	89,32	-13,90	44,77	976	86
	El Playon	61,49	0,36	88,73	5,06	84,38	21,24	55,45	574	56	136,38	13,93	90,75	5,76	75,43	11,26	39,32	1,019	87
SUCRE	Toluvejo	47,79	16,96	48,81	16,56	84,41	46,70	64,60	118	1	33,94	16,38	63,08	19,72	86,10	49,31	63,65	137	1
	Guaranda	N.D.	N.D.	N.D.	N.D.	N.D.	N.D.	N.D.	N.D.	N.D.	34,15	3,34	90,73	0,47	91,29	59,71	61,01	237	2
	Sincelejo	65,39	14,15	55,49	18,77	78,40	11,11	57,85	410	6	56,13	9,25	75,90	14,79	89,37	33,19	60,15	262	3
	Los Palmitos	45,61	8,87	61,10	1,67	91,81	23,18	59,26	324	5	72,22	6,81	79,14	4,57	89,70	35,85	58,89	307	4
	La Union	77,00	8,55	65,32	4,01	83,36	-0,30	54,00	675	14	69,44	3,34	72,38	6,29	85,31	24,99	58,44	339	5
	Palmito	88,38	0,73	58,61	0,78	88,40	45,88	63,96	131	3	70,22	0,00	78,02	5,58	87,30	17,97	57,28	417	6
	Ovejas	79,92	5,35	58,91	3,34	88,63	-3,80	56,37	505	9	75,09	0,03	80,50	3,62	88,84	20,64	57,23	422	7
	Morroa	85,15	7,56	59,15	1,94	86,13	5,07	56,07	533	10	77,34	7,83	78,40	1,39	85,47	33,13	57,16	426	8
	Since	71,32	5,44	57,07	6,29	89,72	31,25	62,19	195	4	81,45	7,02	71,12	7,11	89,19	6,21	55,82	519	9
	Buenavista	86,15	5,32	57,84	2,10	86,20	-5,78	55,93	540	11	52,09	8,93	77,80	3,92	86,23	21,07	55,71	526	10
	Tolu	126,49	7,78	43,47	14,53	76,46	-15,10	49,77	895	19	83,10	30,23	23,45	6,97	74,19	12,26	55,66	531	11

Resultados del desempeño fiscal de los municipios 2000-2003

DEPTO.	MUNICIPIO	2000								2001									
		Porcentaje de ingresos corrientes destinados a funcionamiento 1/	Magnitud de la deuda 2/	Porcentaje de ingresos que corresponden a transferencias 3/	Porcentaje de ingresos que corresponden a recursos propios 4/	Porcentaje del gasto total destinado a inversión 5/	Capacidad de ahorro 6/	Indicador de desempeño Fiscal 7/	Posición a nivel nacional	Posición a nivel departamental	Porcentaje de ingresos corrientes destinados a funcionamiento 1/	Magnitud de la deuda 2/	Porcentaje de ingresos que corresponden a transferencias 3/	Porcentaje de ingresos que corresponden a recursos propios 4/	Porcentaje del gasto total destinado a inversión 5/	Capacidad de ahorro 6/	Indicador de desempeño Fiscal 7/	Posición a nivel nacional	Posición a nivel departamental
TOLIMA	Sucre	43,13	13,68	85,65	1,59	83,97	33,89	54,84	326	1	71,66	13,61	74,85	1,13	81,38	-34,52	50,76	736	16
	Sampues	67,50	23,32	78,62	3,24	76,95	-55,71	48,00	850	11	N.D.	N.D.	N.D.	N.D.	N.D.	N.D.	N.D.	N.D.	N.D.
	Majagual	N.D.	N.D.	N.D.	N.D.	N.D.	N.D.	N.D.	N.D.	N.D.	69,55	12,05	66,73	0,39	74,95	-227,73	51,13	710	15
	Coloso	114,83	21,14	73,18	0,02	84,22	-59,56	49,91	731	9	92,95	12,52	77,16	0,34	84,24	7,05	52,05	617	12
	El Roble	N.D.	N.D.	N.D.	N.D.	N.D.	N.D.	N.D.	N.D.	N.D.	N.D.	N.D.	N.D.	N.D.	N.D.	N.D.	N.D.	N.D.	N.D.
	Corozal	N.D.	N.D.	N.D.	N.D.	N.D.	N.D.	N.D.	N.D.	N.D.	N.D.	N.D.	N.D.	N.D.	N.D.	N.D.	N.D.	N.D.	N.D.
	Caimito	N.D.	N.D.	N.D.	N.D.	N.D.	N.D.	N.D.	N.D.	N.D.	N.D.	N.D.	N.D.	N.D.	N.D.	N.D.	N.D.	N.D.	N.D.
	San Marcos	151,32	9,17	77,39	3,79	77,73	-61,69	50,90	641	7	81,45	8,13	56,02	4,95	85,48	0,30	56,10	338	2
	San Pedro	N.D.	N.D.	N.D.	N.D.	N.D.	N.D.	N.D.	N.D.	N.D.	N.D.	N.D.	N.D.	N.D.	N.D.	N.D.	N.D.	N.D.	N.D.
	San Onofre	112,29	13,59	76,00	2,26	85,30	-47,59	51,40	591	5	72,46	9,80	66,62	3,07	84,29	-14,82	53,57	498	6
	San Juan de Betulia	159,62	7,67	73,77	3,25	78,79	-77,20	51,82	551	3	143,64	7,38	65,94	3,32	75,99	-104,46	52,68	574	9
	San Benito Abad	N.D.	N.D.	N.D.	N.D.	N.D.	N.D.	N.D.	N.D.	N.D.	N.D.	N.D.	N.D.	N.D.	N.D.	N.D.	N.D.	N.D.	N.D.
	Galerías	123,39	10,93	69,39	1,93	78,23	-77,11	51,67	566	4	137,90	6,93	43,67	3,00	84,00	-61,79	57,58	270	1
	Chalan	N.D.	N.D.	N.D.	N.D.	N.D.	N.D.	N.D.	N.D.	N.D.	105,07	25,24	77,98	0,06	83,59	-17,79	48,33	909	17
	Coveñas	N.D.	N.D.	N.D.	N.D.	N.D.	N.D.	N.D.	N.D.	N.D.	N.D.	N.D.	N.D.	N.D.	N.D.	N.D.	N.D.	N.D.	N.D.
	Melgar	90,37	2,29	52,86	45,99	14,97	-25,23	52,51	485	19	71,48	1,50	45,43	44,04	58,05	27,87	65,09	62	1
	Venadillo	58,07	9,55	65,59	21,58	57,96	-53,04	52,39	501	20	74,85	8,44	75,14	16,44	66,11	-24,99	51,61	660	24
	Coello	99,71	15,33	69,89	18,73	74,94	31,23	57,91	191	2	74,81	12,24	78,49	16,17	75,93	30,05	56,68	311	7
	Carmen de Apicala	62,63	4,85	72,10	20,86	72,07	21,25	57,79	196	3	68,30	7,32	74,82	19,05	76,23	14,83	56,30	327	9
	Alaco	105,72	10,16	83,12	3,00	79,04	-10,86	49,98	720	25	86,93	6,41	67,78	2,68	83,79	-17,39	53,85	475	14
	Chaparral	116,51	22,93	75,12	9,38	71,34	-41,61	48,65	827	36	75,27	19,58	78,25	10,29	71,60	-14,10	49,00	869	38
	Mariquita	62,70	20,88	59,69	30,67	58,50	11,05	54,56	342	9	85,63	19,05	66,96	26,90	50,79	-39,88	50,11	787	33
	Cajamarca	89,46	26,50	66,20	22,01	58,43	-13,49	49,35	770	30	87,57	17,87	73,97	17,09	68,12	-5,97	50,51	756	31
	Flandes	78,96	19,18	66,08	27,62	60,76	7,17	53,13	437	14	77,68	17,55	73,40	19,81	70,94	-8,68	51,58	664	25
	Planadas	85,95	6,22	77,17	6,10	82,35	-0,04	52,72	467	16	83,94	5,04	82,76	6,46	80,91	-40,04	51,87	631	23
	San Luis	N.D.	N.D.	N.D.	N.D.	N.D.	N.D.	N.D.	N.D.	N.D.	N.D.	N.D.	N.D.	N.D.	N.D.	N.D.	N.D.	N.D.	N.D.
	Piedras	79,68	8,11	65,00	7,54	79,10	8,68	55,35	305	8	71,45	10,13	55,82	8,92	73,46	14,15	56,56	319	8
	Honda	90,44	16,07	55,75	35,39	51,80	-4,69	53,98	382	10	91,56	8,03	49,42	21,01	59,70	17,39	58,14	251	4
	Anzoátegui	103,27	12,84	88,65	5,57	80,21	-22,07	49,24	786	31	65,61	8,80	87,69	4,14	79,82	-29,14	49,85	810	35
	Purificación	111,54	19,59	55,85	5,57	77,18	-27,20	52,67	474	17	82,54	20,86	25,86	10,53	82,72	-3,32	58,95	232	3
	Roncesvalles	110,96	3,52	88,77	3,03	76,77	-51,19	49,91	730	27	70,69	2,45	74,20	4,49	80,58	-0,38	53,32	518	18
	Alpujarra	89,68	4,60	76,49	2,05	88,29	15,57	55,89	275	6	61,07	0,56	57,35	3,52	78,82	-20,38	55,87	347	10
	Icononzo	103,74	7,67	81,43	10,73	69,93	-46,62	50,45	680	24	92,08	3,32	77,45	6,12	76,65	-34,21	52,26	608	22
	Santa Isabel	110,89	8,44	83,82	3,34	83,79	-3,62	51,03	628	23	101,54	8,29	78,98	4,59	77,17	-5,97	50,93	722	28
Falan	96,82	5,03	87,82	4,28	75,49	-100,30	49,81	741	29	93,63	0,95	87,17	2,51	78,64	-34,17	50,90	726	29	
Coyaima	N.D.	N.D.	N.D.	N.D.	N.D.	N.D.	N.D.	N.D.	N.D.	87,50	15,63	83,42	3,83	72,88	-9,62	48,06	924	41	
Prado	149,79	12,38	79,52	10,14	71,02	-32,40	49,89	732	28	91,04	11,99	68,20	12,74	66,18	-4,07	51,46	677	26	
Ibague	98,24	105,69	35,62	41,39	48,20	26,07	46,26	906	39	72,93	111,22	40,62	45,80	44,58	16,44	44,11	983	43	
San Antonio	86,38	2,39	65,22	3,23	91,41	-2,09	56,36	248	4	77,63	5,30	82,88	6,88	84,71	8,81	53,89	470	13	
Ortega	89,19	13,15	67,26	3,19	82,25	-27,74	52,53	484	18	76,71	14,33	64,86	4,38	82,77	-29,73	52,98	545	20	
Villarrica	98,54	2,24	74,39	2,55	85,74	-43,39	53,87	389	11	77,72	1,30	69,03	3,83	76,15	-72,08	53,49	505	16	
Palocabildo	78,24	5,76	84,41	6,36	80,63	-1,55	51,42	586	22	69,50	1,90	75,88	5,15	81,36	-2,13	53,39	511	17	
Suarez	98,32	8,02	94,13	2,67	80,31	-37,16	48,81	820	35	94,16	3,25	88,96	3,00	77,46	-42,31	50,08	792	34	
Valle de San Juan	75,80	11,54	88,63	1,97	69,35	-67,75	47,09	885	38	63,03	9,99	85,32	4,56	72,52	-18,16	48,85	874	40	
Murillo	77,48	-	90,46	5,62	66,86	-76,82	49,08	797	34	N.D.	N.D.	N.D.	N.D.	N.D.	N.D.	N.D.	N.D.	N.D.	

- 1/ Autofinanciación del funcionamiento = Gasto funcionamiento / ingresos corrientes libre destinación * 100%
2/ Magnitud de la deuda = Saldo deuda / ingresos totales * 100%
3/ Dependencia de las transferencias = Transferencias / ingresos totales * 100%
4/ Dependencia de los recursos propios = Ingresos tributarios / ingresos totales * 100%
5/ Magnitud de la inversión = Inversión / gasto total * 100%
6/ Capacidad de ahorro = Ahorro corriente / ingresos corrientes * 100%
7/ Variable que resume los 6 indicadores anteriores en una sola medida, con escala de 0 a 100.

Resultados del desempeño fiscal de los municipios 2000-2003

DEPTO.	MUNICIPIO	2002							2003										
		Porcentaje de ingresos corrientes destinados a funcionamiento 1/	Magnitud de la deuda 2/	Porcentaje de ingresos que corresponden a transferencias 3/	Porcentaje de ingresos que corresponden a recursos propios 4/	Porcentaje del gasto total destinado a inversión 5/	Capacidad de ahorro 6/	Indicador de desempeño Fиска 7/	Posición 2000 a nivel nacional	Posición a nivel departamental	Porcentaje de ingresos corrientes destinados a funcionamiento 1/	Magnitud de la deuda 2/	Porcentaje de ingresos que corresponden a transferencias 3/	Porcentaje de ingresos que corresponden a recursos propios 4/	Porcentaje del gasto total destinado a inversión 5/	Capacidad de ahorro 6/	Indicador de desempeño Fиска 7/	Posición a nivel nacional	Posición a nivel departamental
	Sucre	80,07	2,96	72,62	1,39	87,77	-1,81	54,17	667	13	89,36	2,91	82,63	1,29	88,59	23,38	55,49	539	12
	Sampues	74,77	5,37	62,23	4,90	88,60	8,28	57,38	441	7	69,67	5,73	75,49	7,32	85,14	6,82	54,81	577	13
	Majaqual	119,70	5,11	61,69	0,48	90,88	-40,16	51,42	845	18	79,88	6,35	86,35	0,51	87,89	19,32	54,28	606	14
	Coloso	79,03	11,39	72,41	0,07	86,03	-9,88	52,16	805	17	60,56	10,02	64,74	0,02	88,20	-616,46	53,98	629	15
	El Roble	105,82	-	66,78	0,71	88,91	0,66	53,86	691	15	76,26	0,00	78,07	0,24	87,50	0,43	53,69	651	16
	Corozal	77,82	47,05	57,20	14,29	84,94	19,36	53,23	736	16	75,20	46,13	64,26	15,26	80,50	17,91	51,47	766	17
	Caimito	N.D.	N.D.	N.D.	N.D.	N.D.	N.D.	N.D.	N.D.	N.D.	75,25	9,94	79,33	3,19	80,96	-14,29	50,99	792	18
	San Marcos	128,60	10,49	60,07	5,29	83,98	-51,25	48,71	918	21	95,58	9,21	79,53	7,17	79,47	-12,40	49,36	865	19
	San Pedro	152,84	2,91	60,63	3,55	83,74	-66,64	45,30	968	22	118,81	2,81	64,82	5,20	85,89	-12,08	48,91	879	20
	San Onofre	103,82	6,84	60,65	1,93	90,79	-16,75	54,36	653	12	126,53	6,78	72,44	3,51	87,72	-44,89	45,45	965	21
	San Juan de Betulia	N.D.	N.D.	N.D.	N.D.	N.D.	N.D.	N.D.	N.D.	N.D.	122,18	19,56	64,21	3,59	84,07	-24,20	44,70	977	22
	San Benito Abad	26,62	5,26	78,41	5,09	93,09	65,18	64,52	120	2	181,04	0,71	84,39	0,73	78,64	-100,18	31,67	1.054	23
	Galeras	89,98	3,40	61,22	3,32	87,09	2,76	56,53	494	8	233,01	3,92	65,82	5,18	74,82	-91,45	23,60	1.072	24
	Chalan	N.D.	N.D.	N.D.	N.D.	N.D.	N.D.	N.D.	N.D.	N.D.	N.D.	N.D.	N.D.	N.D.	N.D.	N.D.	N.D.	N.D.	25
	Coveñas	141,81	-	52,61	0,93	85,77	-51,52	49,00	913	20	N.D.	N.D.	N.D.	N.D.	N.D.	N.D.	N.D.	N.D.	26
TOLIMA	Melgar	50,86	7,40	40,20	38,10	78,26	52,43	71,09	20	1	47,32	7,96	33,55	37,18	77,22	54,61	72,05	19	1
	Venadillo	74,80	2,35	61,79	15,58	66,59	10,44	56,40	503	12	81,50	2,24	72,52	20,47	71,28	40,16	60,95	241	2
	Coello	49,50	6,24	79,35	13,24	83,82	46,97	61,12	239	5	67,71	13,75	78,36	15,52	85,18	48,58	60,77	248	3
	Carmen de Apicala	68,02	8,92	72,80	10,91	65,27	-50,30	50,85	868	36	70,46	10,90	60,69	27,83	76,10	17,95	59,79	275	4
	Ataco	79,21	4,29	78,95	2,56	87,09	4,44	53,70	701	25	55,80	2,32	75,92	3,48	88,45	27,93	58,59	331	5
	Chaparral	80,16	18,57	73,73	11,89	78,91	6,50	52,40	790	31	65,62	16,71	68,25	17,16	80,92	30,10	58,49	334	6
	Mariquita	62,25	9,97	54,98	26,59	74,17	50,58	65,43	93	2	98,21	20,00	68,06	24,43	79,16	44,47	58,39	343	7
	Cajamarca	59,66	25,21	69,37	14,41	79,38	31,83	56,32	509	13	47,30	16,78	82,83	14,07	80,59	44,15	57,81	386	8
	Flandes	71,56	18,73	70,71	23,92	70,40	13,53	54,48	645	19	85,72	9,79	73,91	23,15	68,42	30,42	57,65	394	9
	Planadas	79,38	0,55	82,96	4,25	85,79	13,26	55,19	596	18	87,30	0,48	82,16	6,66	84,83	19,34	56,05	498	10
	San Luis	N.D.	N.D.	N.D.	N.D.	N.D.	N.D.	N.D.	N.D.	N.D.	66,29	3,20	74,58	6,40	82,62	13,94	55,96	504	11
	Piedras	89,95	6,10	54,78	6,54	81,73	18,97	59,21	329	10	89,85	7,90	48,55	7,64	80,02	-19,76	55,82	518	12
	Honda	130,52	1,81	50,46	17,68	56,27	-9,81	48,84	916	38	74,93	0,93	61,77	22,12	64,19	-23,56	55,70	527	13
	Anzoategui	69,65	2,53	85,68	2,85	84,17	4,44	52,52	779	30	50,93	2,44	94,73	3,51	85,68	31,44	55,68	529	14
	Purificación	83,62	18,32	26,70	11,98	82,13	-2,31	59,41	317	9	98,80	11,51	30,25	8,56	75,13	-132,48	55,58	532	15
	Roncesvalles	54,54	1,79	79,09	2,10	90,40	36,37	59,60	310	8	79,20	3,15	69,37	2,85	87,71	2,82	55,32	551	16
	Alpujarra	63,00	1,02	50,35	11,39	82,90	31,58	63,80	137	3	63,09	0,46	85,48	6,89	87,89	8,72	54,88	574	17
	Icononzo	69,38	6,46	31,67	1,93	87,42	-68,40	60,04	286	6	87,40	12,09	79,75	7,32	81,58	25,65	54,83	575	18
	Santa Isabel	63,29	1,71	83,68	3,14	84,89	24,53	56,29	515	14	75,85	2,37	77,40	5,79	80,82	6,37	54,08	620	19
	Falan	84,70	1,41	88,69	2,04	82,01	-20,06	51,06	861	35	78,78	0,00	74,81	3,19	83,98	-5,37	54,03	623	20
	Coyaima	199,47	10,41	59,45	2,14	88,34	-28,60	36,22	1.003	42	89,77	12,10	86,24	4,57	85,02	29,13	54,00	627	21
	Prado	74,85	8,23	74,97	7,94	73,54	7,96	52,77	764	29	95,25	4,73	75,68	13,81	77,23	11,29	53,32	668	22
	Ibagüe	60,93	88,65	30,75	35,10	55,25	34,78	50,64	875	37	70,41	44,53	64,20	31,28	71,92	19,51	53,10	679	23
	San Antonio	46,50	4,00	88,24	2,93	85,41	12,97	53,40	723	27	81,00	4,01	81,05	2,41	88,22	-0,73	52,89	691	24
	Ortega	86,79	12,25	62,52	5,34	85,38	-10,85	54,32	656	20	97,47	7,07	55,55	3,51	79,71	-71,52	52,59	709	25
	Villarrica	75,22	1,58	83,53	3,88	80,77	-10,31	51,94	817	32	69,93	12,90	94,13	3,10	85,85	20,79	52,17	727	26
	Palocabido	61,34	7,58	78,92	3,66	87,90	20,72	55,96	539	17	76,95	18,32	90,56	7,68	80,42	20,79	51,58	763	27
	Suárez	89,36	N.D.	N.D.	N.D.	78,17	N.D.	N.D.	N.D.	N.D.	84,42	0,00	89,96	3,50	81,45	-1,40	51,26	774	28
	Valle de San Juan	84,97	5,71	74,49	3,74	82,24	5,64	53,72	700	24	71,90	6,04	88,44	2,00	77,30	11,51	51,25	775	29
	Murillo	71,71	0,39	86,63	5,35	81,66	10,35	53,67	704	26	80,79	0,00	86,42	4,30	77,27	-4,61	51,25	776	30

Resultados del desempeño fiscal de los municipios 2000-2003

DEPTO.	MUNICIPIO	2000									2001								
		Porcentaje de ingresos corrientes destinados a funcionamiento 1/	Magnitud de la deuda 2/	Porcentaje de ingresos que corresponden a transferencias 3/	Porcentaje de ingresos que corresponden a recursos propios 4/	Porcentaje del gasto total destinado a inversión 5/	Capacidad de ahorro 6/	Indicador de desempeño Fiscal 7/	Posición a nivel nacional	Posición a nivel departamental	Porcentaje de ingresos corrientes destinados a funcionamiento 1/	Magnitud de la deuda 2/	Porcentaje de ingresos que corresponden a transferencias 3/	Porcentaje de ingresos que corresponden a recursos propios 4/	Porcentaje del gasto total destinado a inversión 5/	Capacidad de ahorro 6/	Indicador de desempeño Fiscal 7/	Posición a nivel nacional	Posición a nivel departamental
	Villahermosa	88,25	8,91	84,78	4,02	84,89	14,38	53,36	420	12	81,18	7,80	59,22	4,54	83,43	55,15	63,81	80	2
	Rovira	116,82	16,30	79,90	5,45	80,24	-22,44	49,95	724	26	121,53	11,77	76,93	5,17	79,35	-52,97	51,04	716	27
	Dolores	201,84	12,58	75,05	2,51	70,46	-66,34	49,12	793	32	119,41	12,06	71,53	5,99	70,13	-65,60	50,44	762	32
	Casablanca	117,21	2,07	78,00	2,95	81,34	1,33	52,83	456	15	72,13	1,34	85,83	2,13	83,37	9,42	53,24	527	19
	Fresno	74,31	0,49	78,58	12,25	67,02	-72,42	51,98	536	21	79,02	43,81	73,15	13,72	69,91	-22,68	45,66	974	42
	Saldaña	92,18	11,80	71,15	26,34	66,39	-0,88	53,29	424	13	62,69	10,23	56,67	26,61	64,10	12,80	57,52	275	6
	Rioblanco	79,55	0,83	85,04	0,83	88,04	19,63	55,62	296	7	62,21	0,64	73,59	3,24	87,62	21,16	58,03	256	5
	Ambalema	106,36	16,28	75,31	12,74	41,84	-240,44	45,45	921	40	79,90	55,55	75,03	14,95	64,81	-19,17	42,57	993	45
	Libano	99,85	76,50	70,44	15,25	62,99	-35,59	39,20	952	43	84,40	59,30	69,95	15,86	63,62	-30,22	42,63	992	44
	Espinal	172,36	48,35	60,37	32,91	38,45	-57,16	44,57	931	42	89,72	26,62	40,88	26,56	55,58	-15,28	53,59	494	15
	Guamo	98,33	16,63	64,41	30,73	62,06	17,29	56,16	258	5	116,25	15,88	71,35	24,05	70,48	-21,47	52,79	567	21
	Natagaima	47,76	8,34	68,70	8,93	84,65	43,92	61,38	101	1	75,06	6,54	74,70	4,40	80,18	13,82	54,57	431	12
	Lerida	113,17	24,43	70,16	19,91	1,32	-15 602,44	39,14	953	44	66,74	17,69	62,52	19,93	62,29	20,71	55,08	405	11
	Herveo	N.D.	N.D.	N.D.	N.D.	N.D.	N.D.	N.D.	N.D.	N.D.	133,64	2,91	89,23	5,77	68,52	-61,47	48,98	870	39
	Cunday	136,36	8,78	87,49	4,48	75,19	-62,68	49,08	796	33	71,94	13,03	83,21	4,62	78,63	-39,59	49,66	823	37
	Alvarado	125,58	26,22	79,26	19,47	64,73	-3,66	47,92	852	37	84,16	23,14	73,00	12,89	63,99	15,85	50,78	733	30
	Armero (Guayabal)	148,80	24,31	69,99	12,83	45,00	-41,90	45,29	924	41	78,23	24,01	68,71	17,18	64,98	-73,84	49,71	820	36
	Yumbo	98,99	8,99	14,42	73,43	35,82	20,50	68,51	22	1	46,80	4,71	13,47	82,20	37,87	38,07	74,01	8	1
	El Cerrito	77,78	15,14	43,29	46,56	65,49	32,02	65,24	39	2	71,63	6,44	28,18	43,43	65,73	35,32	69,26	22	2
	Candelaria	73,71	64,28	40,37	52,22	50,05	14,45	52,33	504	24	89,23	46,65	36,11	41,51	45,56	-1,56	51,46	679	39
	Yotoco	75,11	13,56	62,36	27,11	67,69	21,73	58,10	184	9	53,91	12,05	59,59	34,73	72,09	47,20	64,77	67	3
	Zarzal	87,85	16,97	36,43	45,74	40,30	9,80	58,17	180	8	77,13	8,67	37,39	52,11	47,06	17,21	62,86	96	5
	Bolívar	61,57	8,95	74,88	22,35	68,71	18,57	55,86	280	16	78,63	6,54	69,09	19,59	74,33	15,64	57,25	285	20
	Obando	180,63	18,44	60,97	27,30	57,25	-22,04	52,16	520	25	101,14	9,80	62,78	25,57	59,92	-0,20	53,76	483	35
	Cartago	67,75	23,27	51,22	42,45	59,62	23,58	59,53	135	4	72,73	52,44	51,02	46,57	69,64	38,19	58,88	235	18
	Ansermanuevo	100,70	13,25	60,90	20,20	64,87	4,59	54,09	373	20	56,27	8,92	60,69	17,42	74,07	24,80	59,17	222	17
	Tulua	93,34	43,34	42,46	43,20	48,23	0,98	51,92	544	26	50,94	38,97	33,95	45,72	53,69	35,91	60,86	158	13
	Calima (Darien)	92,62	11,63	48,28	42,28	60,75	25,11	62,52	80	3	74,76	8,60	51,06	39,02	52,85	24,06	60,61	165	14
	La Unión	69,94	17,69	61,30	29,86	57,85	19,91	56,03	269	15	78,60	11,93	54,32	38,02	53,54	3,92	56,30	328	23
	Andalucía	72,54	8,17	56,94	26,63	65,28	19,97	59,18	150	6	64,97	3,75	57,44	30,51	61,38	20,57	59,98	193	15
	Caicedonia	103,89	27,47	61,96	21,20	63,04	-30,95	50,46	679	34	66,34	16,03	54,68	21,72	72,85	24,34	59,25	218	16
	Alcalá	86,54	24,62	58,51	10,42	72,18	-12,79	51,31	603	31	97,50	10,45	53,70	10,93	77,75	-1,21	55,67	362	26
	El Águila	N.D.	N.D.	N.D.	N.D.	N.D.	N.D.	N.D.	N.D.	N.D.	109,88	12,33	55,19	6,56	77,20	-16,88	54,26	452	33
	Bugalagrande	69,54	18,37	37,62	46,35	40,04	7,95	57,49	207	10	61,95	13,24	44,08	46,92	54,90	33,18	63,93	77	4
	Dagua	112,00	5,64	66,90	29,23	65,21	9,36	56,79	234	12	43,33	18,88	59,65	27,21	71,98	48,48	62,47	110	8
	Ginebra	93,10	7,09	36,84	23,18	68,89	-33,97	59,48	141	5	85,98	1,73	46,10	26,53	63,51	15,19	61,01	153	12
	Vijes	91,21	11,63	71,85	8,73	74,50	-16,15	51,69	561	27	75,60	21,14	62,66	5,89	80,27	-10,52	51,91	627	37
	Trujillo	66,95	3,28	62,35	9,17	72,72	-7,10	54,49	350	18	88,86	10,81	69,48	15,75	74,04	11,62	55,10	403	31
	Florida	67,16	61,93	56,72	26,73	54,05	-51,18	44,42	933	39	90,39	51,25	55,20	26,70	52,43	-10,08	46,33	965	41
	Riofrio	96,44	8,55	78,58	12,80	63,31	20,78	53,22	432	23	107,42	8,48	60,87	22,15	64,59	-12,25	54,51	434	32
	El Dovio	100,90	3,20	77,49	10,68	65,37	-47,46	51,12	620	32	188,94	0,95	64,23	12,31	75,42	-30,15	55,42	380	27
	Toro	100,36	3,08	73,79	17,61	71,60	11,90	55,76	288	17	60,33	0,89	73,84	19,25	66,23	9,54	55,16	399	29
	Buenaventura	N.D.	N.D.	N.D.	N.D.	N.D.	N.D.	N.D.	N.D.	N.D.	104,05	0,02	40,91	38,51	49,84	20,44	62,59	105	7
	San Pedro	99,42	5,73	66,53	24,39	62,73	-3,99	54,19	365	19	66,64	17,49	65,40	28,48	70,49	26,84	58,39	245	19
	Guacarí	65,35	53,90	50,67	27,70	59,05	18,11	50,66	661	33	138,39	20,47	38,39	18,86	65,27	-36,97	55,39	384	28

- 1/ Autofinanciación del funcionamiento = Gasto funcionamiento / ingresos corrientes libre destinación * 100%
 2/ Magnitud de la deuda = Saldo deuda / ingresos totales * 100%
 3/ Dependencia de las transferencias = Transferencias / ingresos totales * 100%
 4/ Dependencia de los recursos propios = Ingresos tributarios / ingresos totales * 100%
 5/ Magnitud de la inversión = Inversión / gasto total * 100%
 6/ Capacidad de ahorro = Ahorro corriente / ingresos corrientes * 100%
 7/ Variable que resume los 6 indicadores anteriores en una sola medida, con escala de 0 a 100.

Resultados del desempeño fiscal de los municipios 2000-2003

DEPTO.	MUNICIPIO	2002								2003									
		Porcentaje de ingresos corrientes destinados a funcionamiento 1/	Magnitud de la deuda 2/	Porcentaje de ingresos que corresponden a transferencias 3/	Porcentaje de ingresos que corresponden a recursos propios 4/	Porcentaje del gasto total destinado a inversión 5/	Capacidad de ahorro 6/	Indicador de desempeño Fiscal 7/	Posición 2000 a nivel nacional	Posición a nivel departamental	Porcentaje de ingresos corrientes destinados a funcionamiento 1/	Magnitud de la deuda 2/	Porcentaje de ingresos que corresponden a transferencias 3/	Porcentaje de ingresos que corresponden a recursos propios 4/	Porcentaje del gasto total destinado a inversión 5/	Capacidad de ahorro 6/	Indicador de desempeño Fiscal 7/	Posición a nivel nacional	Posición a nivel departamental
	Villahermosa	60,84	5,72	73,57	5,94	85,30	52,02	61,97	205	4	74,70	7,60	89,16	3,92	79,42	7,79	50,95	793	31
	Rovira	69,29	9,48	85,70	4,04	86,68	17,86	53,96	681	23	89,89	3,59	87,61	4,47	83,57	2,46	50,89	798	32
	Dolores	88,66	6,96	64,18	4,84	80,92	-10,54	54,19	665	21	97,90	9,74	74,55	8,21	76,64	6,29	50,26	832	33
	Casabianca	69,26	1,88	72,91	3,03	90,06	29,96	59,66	306	7	98,96	0,00	75,78	2,11	76,39	-16,16	49,60	857	34
	Fresno	77,65	47,46	76,65	10,21	66,67	-13,40	43,32	980	41	66,12	36,72	75,14	13,67	76,41	10,45	49,35	867	35
	Saldaña	73,06	6,85	52,71	14,38	72,71	-0,34	56,21	523	15	102,40	15,37	60,23	21,33	56,65	-107,51	48,40	893	36
	Rioblanco	70,25	1,63	89,98	1,64	82,37	20,37	53,99	676	22	124,14	0,00	89,11	4,47	86,82	23,51	48,21	902	37
	Ambalema	78,07	38,86	73,63	16,96	75,03	2,58	48,28	926	39	77,37	39,63	78,66	18,61	61,20	18,04	47,71	915	38
	Libano	87,68	91,31	61,63	17,55	77,25	29,14	45,22	969	40	58,69	90,35	64,21	21,23	80,04	35,31	47,02	936	39
	Espinal	87,33	N.D.	N.D.	N.D.	N.D.	N.D.	N.D.	N.D.	N.D.	113,66	27,17	47,30	30,63	66,96	-22,35	46,20	953	40
	Guamo	92,79	37,67	52,62	18,37	73,61	33,87	56,69	485	11	70,80	73,68	57,13	23,06	72,81	0,44	44,82	974	41
	Natagaima	112,47	3,67	68,88	4,61	80,19	5,96	51,66	836	34	132,14	3,34	69,30	4,48	76,77	-18,99	43,76	987	42
	Lerida	N.D.	N.D.	N.D.	N.D.	N.D.	N.D.	N.D.	N.D.	N.D.	119,33	51,53	58,35	26,80	53,43	-48,00	39,03	1.021	43
	Herveo	178,61	0,95	82,84	4,60	66,39	-59,25	34,74	1.005	43	151,32	4,02	86,52	6,92	80,44	-7,89	38,06	1.030	44
	Cunday	77,98	11,08	84,67	4,78	81,86	8,79	51,73	830	33	136,84	7,60	93,44	4,16	73,13	-21,61	37,55	1.035	45
	Alvarado	74,21	17,13	73,07	15,41	59,71	27,37	53,38	726	28	135,79	21,82	67,77	17,68	48,36	-61,26	37,29	1.037	46
	Armero (Guayabal)	89,87	27,71	54,17	11,79	79,10	21,02	56,10	531	16	N.D.	N.D.	N.D.	N.D.	N.D.	N.D.	N.D.	N.D.	47
VALLE	Yumbo	38,72	7,32	22,78	67,02	64,80	52,02	76,27	3	1	38,02	13,84	12,44	78,14	62,47	55,24	78,65	2	1
	El Cerrito	58,22	5,75	27,93	28,80	78,38	41,59	70,13	30	2	66,20	4,18	44,35	39,99	72,56	50,61	70,09	36	2
	Candelaria	35,60	28,49	43,45	44,00	63,04	48,75	64,56	119	6	37,64	19,99	35,43	45,16	70,89	54,50	69,79	39	3
	Yotoco	61,83	2,66	48,67	24,60	76,55	34,30	65,29	99	5	43,43	1,92	59,01	38,30	75,48	47,08	67,85	62	4
	Zarzal	71,96	27,06	34,41	38,20	65,81	19,34	61,18	235	13	66,73	12,13	44,31	28,90	70,62	32,71	63,71	136	5
	Bolívar	49,96	0,71	66,66	14,88	83,09	41,75	63,47	149	8	58,66	0,93	56,99	19,26	77,98	28,01	62,67	169	6
	Obando	80,01	3,08	59,42	25,17	65,83	9,24	57,90	408	24	57,49	3,44	67,75	29,93	74,30	30,41	62,02	198	7
	Cartago	38,47	22,61	42,70	48,24	72,49	58,45	69,55	35	3	61,41	5,52	66,81	26,03	78,70	31,13	62,00	201	8
	Ansermanuevo	73,62	2,48	59,04	19,81	73,72	17,58	59,81	295	15	61,84	2,55	65,99	18,35	77,92	34,63	61,83	204	9
	Tulua	41,05	30,53	40,88	39,33	60,99	18,44	58,75	362	20	46,23	17,08	63,56	25,24	80,83	38,33	61,76	209	10
	Calima (Darien)	69,22	7,56	48,19	33,34	70,03	23,48	63,12	161	9	63,11	5,22	56,05	32,07	67,38	23,63	61,67	214	11
	La Union	71,70	6,40	49,20	34,08	66,50	18,83	61,97	206	11	71,08	6,20	54,32	32,96	66,75	19,43	61,15	232	12
	Andalucia	70,08	2,75	55,14	26,65	66,58	19,86	60,66	259	14	71,50	4,68	57,47	27,04	68,74	20,74	60,50	254	13
	Caicedonia	71,83	13,46	50,17	18,40	76,15	17,33	59,35	321	17	69,90	13,92	59,92	24,70	74,22	23,61	59,41	284	14
	Alcala	78,13	10,43	60,32	11,21	66,73	-36,50	52,83	759	36	65,14	4,30	74,43	15,92	77,14	30,34	58,98	304	15
	El Aguila	61,21	7,03	64,16	11,75	76,12	22,51	58,03	402	23	56,64	3,56	74,51	11,33	80,27	29,44	58,73	318	16
	Bugalagrande	69,77	22,37	43,10	46,67	64,90	34,30	64,23	126	7	60,13	37,06	58,11	36,94	74,02	31,12	58,62	329	17
	Dagua	94,58	26,49	56,52	19,81	70,47	3,56	53,09	743	35	67,69	41,09	56,66	19,68	82,14	42,25	58,38	344	18
	Ginebra	85,63	7,76	48,54	24,05	69,69	5,75	58,68	366	21	71,20	8,05	63,01	29,09	65,20	16,68	58,12	357	19
	Vijes	92,81	11,72	54,86	4,82	81,96	-8,42	54,97	607	31	68,78	10,03	65,54	8,87	84,63	20,64	57,93	373	20
	Trujillo	117,32	8,22	68,37	12,72	71,16	-24,87	48,92	914	39	69,69	5,76	69,15	14,71	79,57	15,25	57,40	412	21
	Florida	92,41	30,54	48,72	23,86	61,67	-3,82	52,22	801	37	89,63	19,72	55,97	23,58	67,02	27,56	57,27	418	22
	Riofrío	82,10	11,78	56,50	19,37	74,92	2,57	56,30	512	25	75,66	7,46	65,28	20,66	75,39	8,39	56,90	440	23
	El Dovio	66,33	-	54,35	10,04	88,21	21,30	62,42	187	10	62,47	0,00	82,97	12,36	79,48	21,66	56,87	443	24
	Toro	87,46	3,00	73,03	14,35	71,87	-2,56	53,56	710	34	82,78	4,56	80,60	17,95	74,10	24,23	56,83	445	25
	Buenaventura	55,36	31,24	39,94	29,79	76,19	14,56	59,16	332	19	77,16	15,73	58,51	26,79	74,10	13,69	56,32	470	26
	San Pedro	74,21	10,20	52,15	18,96	66,54	17,47	58,13	396	22	75,83	15,46	74,49	22,78	69,87	26,22	56,19	484	27
	Guacari	69,40	61,31	48,47	22,96	84,99	34,23	55,75	556	29	33,35	69,91	61,49	35,19	77,86	54,12	56,03	500	28

Resultados del desempeño fiscal de los municipios 2000-2003

DEPTO.	MUNICIPIO	2000									2001								
		Porcentaje de ingresos corrientes destinados a funcionamiento 1/	Magnitud de la deuda 2/	Porcentaje de ingresos que corresponden a transferencias 3/	Porcentaje de ingresos que corresponden a recursos propios 4/	Porcentaje del gasto total destinado a inversión 5/	Capacidad de ahorro 6/	Indicador de desempeño Fiscal 7/	Posición a nivel nacional	Posición a nivel departamental	Porcentaje de ingresos corrientes destinados a funcionamiento 1/	Magnitud de la deuda 2/	Porcentaje de ingresos que corresponden a transferencias 3/	Porcentaje de ingresos que corresponden a recursos propios 4/	Porcentaje del gasto total destinado a inversión 5/	Capacidad de ahorro 6/	Indicador de desempeño Fiscal 7/	Posición a nivel nacional	Posición a nivel departamental
	Sevilla	162,93	20,19	67,88	20,24	42,20	-108,13	47,10	883	38	111,85	15,14	56,00	18,96	61,90	-2,98	53,09	536	36
	Pradera	N.D.	N.D.	N.D.	N.D.	N.D.	N.D.	N.D.	N.D.	N.D.	58,39	76,21	56,92	23,93	54,71	16,59	44,02	984	42
	Versalles	83,28	15,90	74,75	12,12	76,46	12,74	53,33	423	22	81,14	13,58	64,42	21,17	64,94	18,77	55,87	348	25
	Ulloa	129,89	0,85	79,45	9,46	68,84	-31,04	51,56	576	29	75,48	0,20	62,02	15,16	71,72	-0,28	55,92	345	24
	El Cairo	77,74	6,45	82,93	10,63	67,02	-39,07	49,94	726	36	50,20	7,46	69,59	10,69	84,12	51,89	62,85	97	6
	Restrepo	82,52	13,27	64,89	23,67	63,93	20,96	56,44	244	13	126,66	15,46	62,02	19,57	59,69	-8,02	51,78	645	38
	La Victoria	178,53	1,72	65,07	23,80	56,07	-6,86	53,79	397	21	74,93	0,68	65,31	29,00	68,43	25,54	61,01	152	11
	Buga	72,46	32,48	35,27	46,02	42,03	18,63	57,23	218	11	69,05	15,32	37,34	42,86	50,37	25,37	61,97	124	9
	Argelia	102,53	12,67	57,28	7,63	81,80	9,43	56,31	252	14	75,28	8,56	49,21	7,76	77,46	5,26	56,99	295	22
	La Cumbre	116,00	36,33	68,21	24,12	58,33	-35,82	47,53	867	37	97,38	41,60	65,17	22,72	61,90	-7,83	47,45	940	40
	Palmira	75,97	23,36	27,01	51,71	27,39	17,29	58,47	172	7	63,23	38,34	25,49	63,92	26,63	-20,90	55,15	400	30
	Cali	66,71	114,67	26,28	52,22	55,61	31,18	51,56	577	30	58,57	134,03	25,85	63,78	69,69	39,05	57,13	291	21
	Roldanillo	96,99	43,00	55,98	22,79	59,52	12,62	50,23	697	35	79,59	22,74	43,54	18,23	63,65	-4,24	53,87	471	34
	Jamundi	108,82	42,64	40,55	46,44	42,05	-15,28	51,68	564	28	48,40	40,82	42,09	46,37	71,32	29,89	61,36	137	10
VAUPES	Mitu	54,16	8,04	74,95	8,81	68,82	-82,84	50,92	640	2	90,05	3,71	50,34	5,77	68,83	-28,97	55,10	404	2
	Canuru	132,91	3,50	92,23	2,54	78,29	5,34	50,34	690	3	74,62	1,42	73,89	3,08	73,46	10,79	53,82	476	3
	Taraira	123,85	2,35	68,70	0,88	83,93	-49,41	54,09	374	1	81,72	3,53	54,08	0,08	86,96	-0,74	56,65	314	1
VICHADA	La Primavera	126,69	-	72,27	1,69	87,09	-11,56	54,65	337	1	84,89	-	44,38	2,20	87,42	-23,12	59,25	217	1
	Puerto Carreño	82,87	0,94	73,86	8,75	73,88	-10,37	53,23	430	2	71,43	1,33	82,62	13,00	66,97	10,76	52,98	544	2
	Santa Rosalía	N.D.	N.D.	N.D.	N.D.	N.D.	N.D.	N.D.	N.D.	N.D.	66,97	1,58	96,01	3,03	84,69	-4,61	50,48	761	4
	Cumaribo	N.D.	N.D.	N.D.	N.D.	N.D.	N.D.	N.D.	N.D.	N.D.	63,86	-	96,98	1,25	84,56	16,67	52,91	556	3

- 1/ Autofinanciación del funcionamiento = Gasto funcionamiento / ingresos corrientes libre destinación * 100%
2/ Magnitud de la deuda = Saldo deuda / ingresos totales * 100%
3/ Dependencia de las transferencias = Transferencias / ingresos totales * 100%
4/ Dependencia de los recursos propios = Ingresos tributarios / ingresos totales * 100%
5/ Magnitud de la inversión = Inversión / gasto total * 100%
6/ Capacidad de ahorro = Ahorro corriente / ingresos corrientes * 100%
7/ Variable que resume los 6 indicadores anteriores en una sola medida, con escala de 0 a 100.

Resultados del desempeño fiscal de los municipios 2000-2003

DEPTO.	MUNICIPIO	2002								2003									
		Porcentaje de ingresos corrientes destinados a funcionamiento 1/	Magnitud de la deuda 2/	Porcentaje de ingresos que corresponden a transferencias 3/	Porcentaje de ingresos que corresponden a recursos propios 4/	Porcentaje del gasto total destinado a inversión 5/	Capacidad de ahorro 6/	Indicador de desempeño Fiscal 7/	Posición 2000 a nivel nacional	Posición a nivel departamental	Porcentaje de ingresos corrientes destinados a funcionamiento 1/	Magnitud de la deuda 2/	Porcentaje de ingresos que corresponden a transferencias 3/	Porcentaje de ingresos que corresponden a recursos propios 4/	Porcentaje del gasto total destinado a inversión 5/	Capacidad de ahorro 6/	Indicador de desempeño Fiscal 7/	Posición a nivel nacional	Posición a nivel departamental
	Sevilla	75,90	6,71	60,74	22,33	70,50	1,36	56,11	530	26	85,82	23,58	64,54	21,51	74,07	18,92	55,47	541	29
	Pradera	77,14	56,43	47,54	25,30	75,06	26,24	54,26	660	33	55,58	48,23	51,21	26,54	73,88	24,95	54,98	566	30
	Versalles	78,01	0,88	51,31	9,18	85,17	17,24	61,45	222	12	78,34	0,03	81,15	8,31	83,25	7,83	54,96	569	31
	Ulloa	70,23	6,50	69,32	15,01	77,40	5,71	55,43	578	30	72,84	6,69	74,75	18,76	71,38	8,58	54,59	586	32
	El Cairo	84,89	-	65,24	7,58	78,04	4,55	55,97	538	27	43,56	0,00	84,59	10,18	81,74	7,81	54,47	598	33
	Restrepo	142,79	19,31	50,05	22,52	62,82	-32,06	45,39	967	42	80,58	16,22	74,03	19,30	63,49	24,73	54,25	610	34
	La Victoria	140,41	-	61,37	25,64	59,05	-41,46	47,43	938	40	90,83	0,00	69,06	21,97	63,48	4,59	54,11	617	35
	Buga	49,36	7,98	34,01	36,85	66,26	42,13	68,14	44	4	93,70	6,16	58,15	29,11	67,11	6,56	53,69	652	36
	Argelia	77,37	1,17	60,69	12,10	75,17	21,45	59,38	318	16	68,38	1,06	89,03	9,05	78,05	11,20	53,30	670	37
	La Cumbre	82,27	28,77	46,91	23,53	69,60	10,96	55,81	551	28	70,84	23,01	76,40	18,06	70,57	11,82	51,61	762	38
	Palмира	63,94	40,79	29,21	55,79	40,11	26,96	59,25	325	18	92,18	32,29	46,63	44,17	51,17	11,50	50,14	837	39
	Cali	57,36	160,85	33,94	55,68	48,57	8,25	46,17	960	41	53,86	99,88	42,51	48,95	59,51	34,66	49,70	851	40
	Roldanillo	129,64	17,21	46,87	15,93	69,23	4,47	49,34	907	38	126,20	14,97	64,41	28,18	59,94	14,66	46,96	937	41
	Jamundi	50,80	56,08	49,54	37,65	65,08	29,16	54,81	623	32	98,72	60,96	55,56	33,61	54,98	-0,52	40,62	1.012	42
	Mitu	77,43	-	49,36	5,53	90,63	32,91	64,69	113	1	63,66	0,00	72,43	11,39	87,08	34,91	61,72	211	1
	Caruru	53,40	0,61	47,09	0,65	88,21	13,31	60,67	258	3	44,80	0,68	95,55	0,02	85,24	38,27	56,30	473	2
	Taraira	55,47	-	47,48	0,07	89,41	15,20	61,12	240	2	N.D.	N.D.	N.D.	N.D.	N.D.	N.D.	N.D.	N.D.	3
	La Primavera	93,11	-	62,17	0,96	86,40	-13,84	56,07	534	1	74,87	0,00	69,41	1,43	90,91	0,97	55,91	509	1
	Puerto Carreño	84,76	0,70	69,72	10,18	77,29	3,23	55,23	592	2	72,81	0,79	87,47	10,33	82,04	1,96	53,03	683	2
	Santa Rosalia	65,96	0,74	82,71	1,46	81,28	17,10	54,58	639	3	48,28	0,82	97,28	2,00	87,81	1,05	50,94	794	3
	Cumaribo	102,66	-	97,56	0,46	91,42	-20,38	49,85	894	4	99,05	0,00	98,95	0,19	86,35	-9,43	47,28	928	4



www.imprensa.gov.co
PBX (0571)4578000
Diagonal 22 No. 67-70
Bogotá, D. C., Colombia