



Departamento Nacional
de Planeación - **DNP**

TIPOLOGÍAS DE LAS ENTIDADES TERRITORIALES PARA EL RECONOCIMIENTO DE CAPACIDADES

SUBDIRECCIÓN DE DESCENTRALIZACIÓN

DIRECCIÓN DE DESCENTRALIZACIÓN Y FORTALECIMIENTO FISCAL

Plan Nacional de Desarrollo -PND 2022-2026 “Colombia, Potencia Mundial de la Vida”

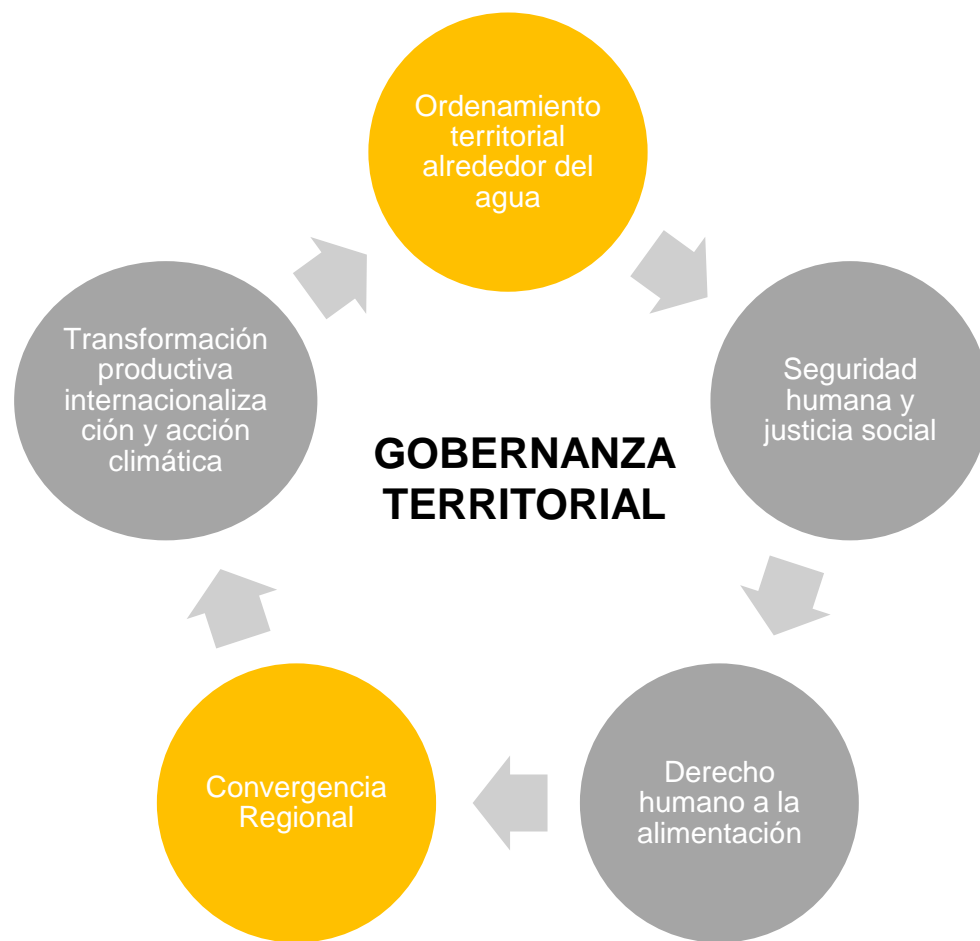

ARTÍCULO 40°. METODOLOGÍA ORIENTADA AL RECONOCIMIENTO DE CAPACIDADES.

En el marco de la implementación de un modelo de descentralización diferencial, el Gobierno nacional, a través del Departamento Nacional de Planeación desarrollará una metodología para la identificación de tipologías de las entidades territoriales y los esquemas asociativos territoriales, orientada al reconocimiento de capacidades.

Tipologías orientadas al reconocimiento de capacidades



TIPOLOGÍAS ESPECIALES

- Bogotá D.C.
- Ciudades grandes: Barranquilla, Cartagena, Bucaramanga, Cali y Medellín
- Centros de aglomeración: Armenia, Tunja, Manizales, Pereira, Cúcuta, Villavicencio, Pasto, Rionegro, Girardot, Sogamoso, Duitama y Tuluá.



ÍNDICE DE CAPACIDADES

Promedio móvil de los últimos 4 años con información disponible del:

- Índice de Desempeño Fiscal - IDF
- Índice de Desempeño Institucional - IDI



ÍNDICE DE DISTANCIAS Y DENSIDADES

Actualización de la metodología planteada en el Informe Nacional de Desarrollo Humano del 2011, con datos del 2022. Corresponde a los **tiempos de desplazamientos reales en minutos a las ciudades grandes, y las densidades municipales.**

Hipótesis: la combinación de distancias y densidades tiene una relación directa con otras dimensiones como la capacidad fiscal e institucional de los municipios.

Reconociendo la heterogeneidad para la profundización de un modelo de descentralización diferencial



QUÉ SON

Son un ejercicio de caracterización, que agrupa Entidades Territoriales-ET relativamente homogéneas, particularmente respecto a sus capacidades y su situación geográfica.

QUÉ NO SON

No reemplazan las categorías definidas en la Ley 617 de 2000, en lo relacionado con la racionalización del gasto público.

No asignan recursos a las ET.



¿PARA QUÉ SIRVE SIRVEN?

Serán insumo para:

- ✓ Focalización de políticas públicas
- ✓ Asistencia técnica diferenciada
- ✓ Asunción de competencias

TIPOLOGÍA MUNICIPAL Y DISTRITAL

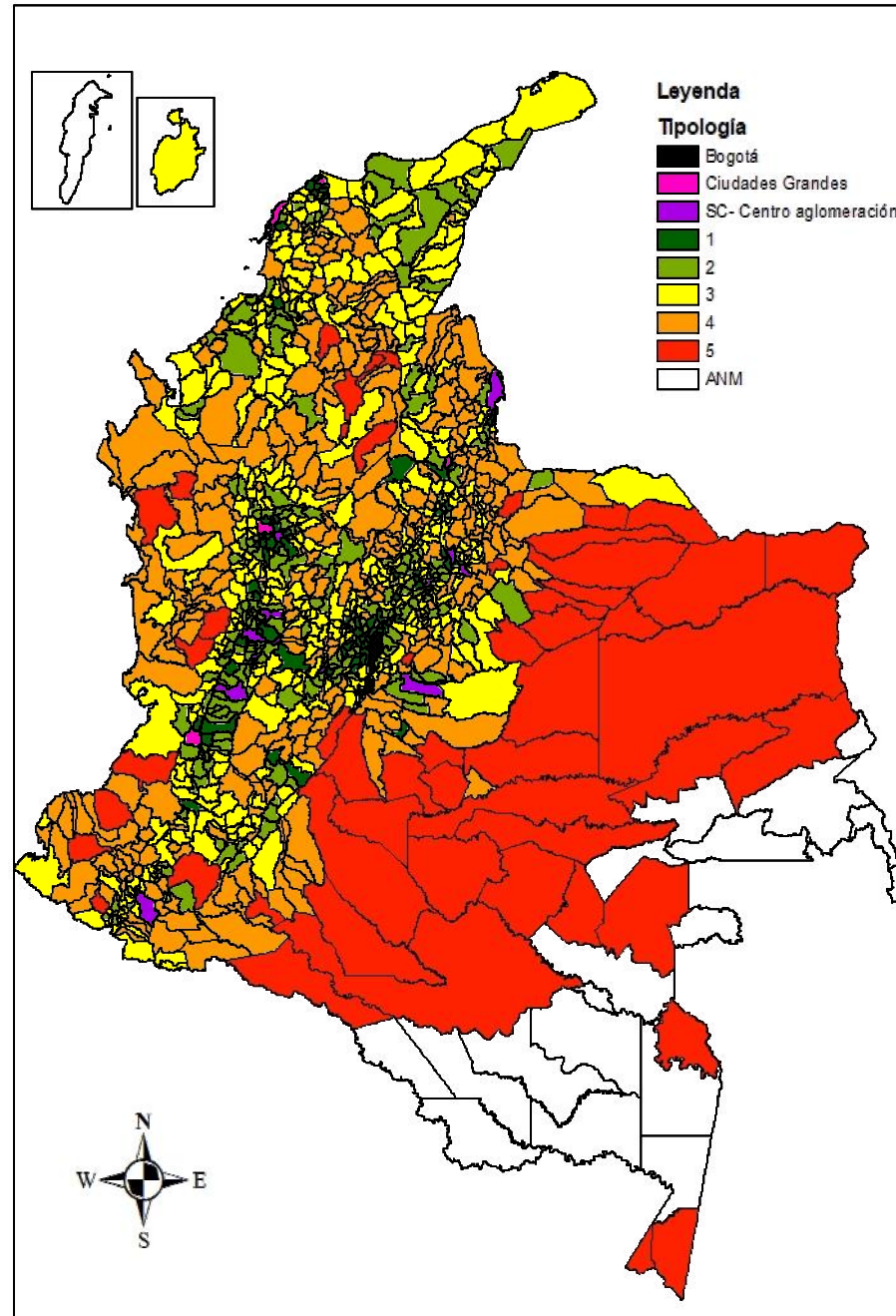

CATEGORIAS LEY 617 vs TIPOLOGÍA MUNICIPAL Y DISTRITAL

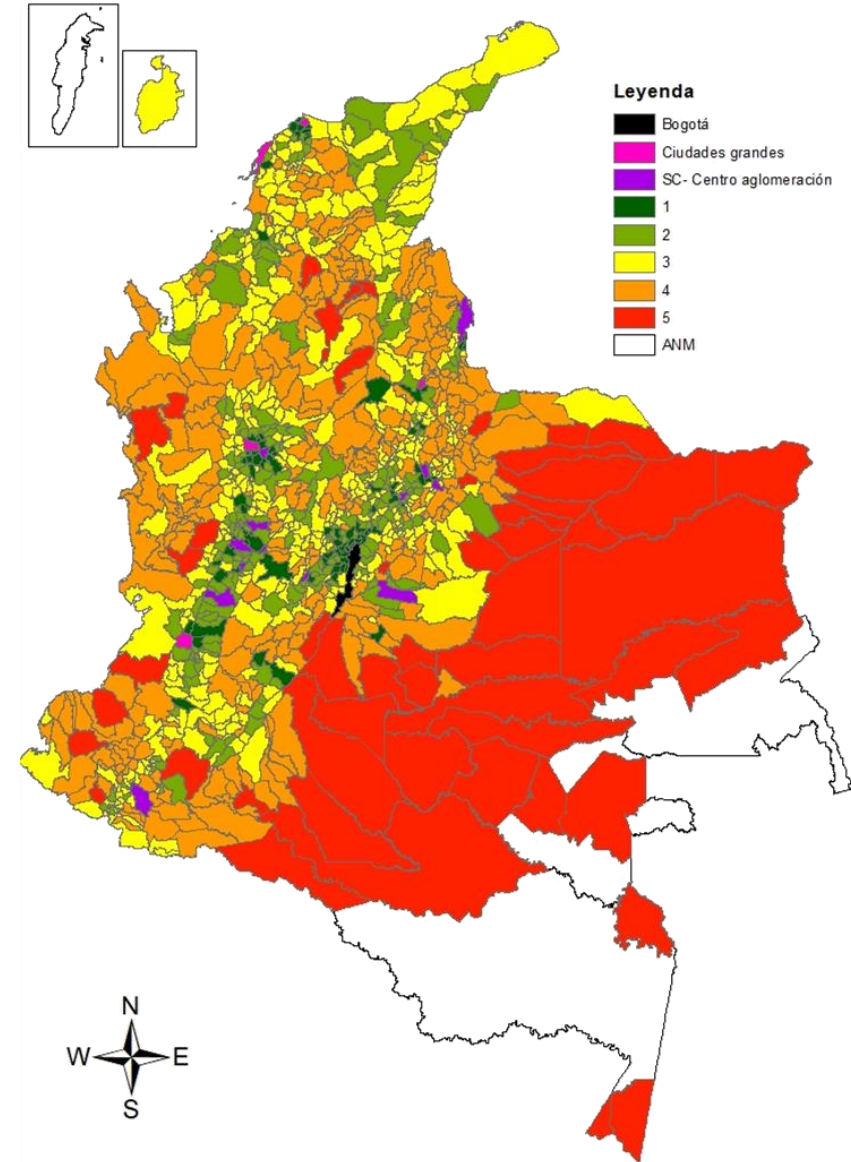
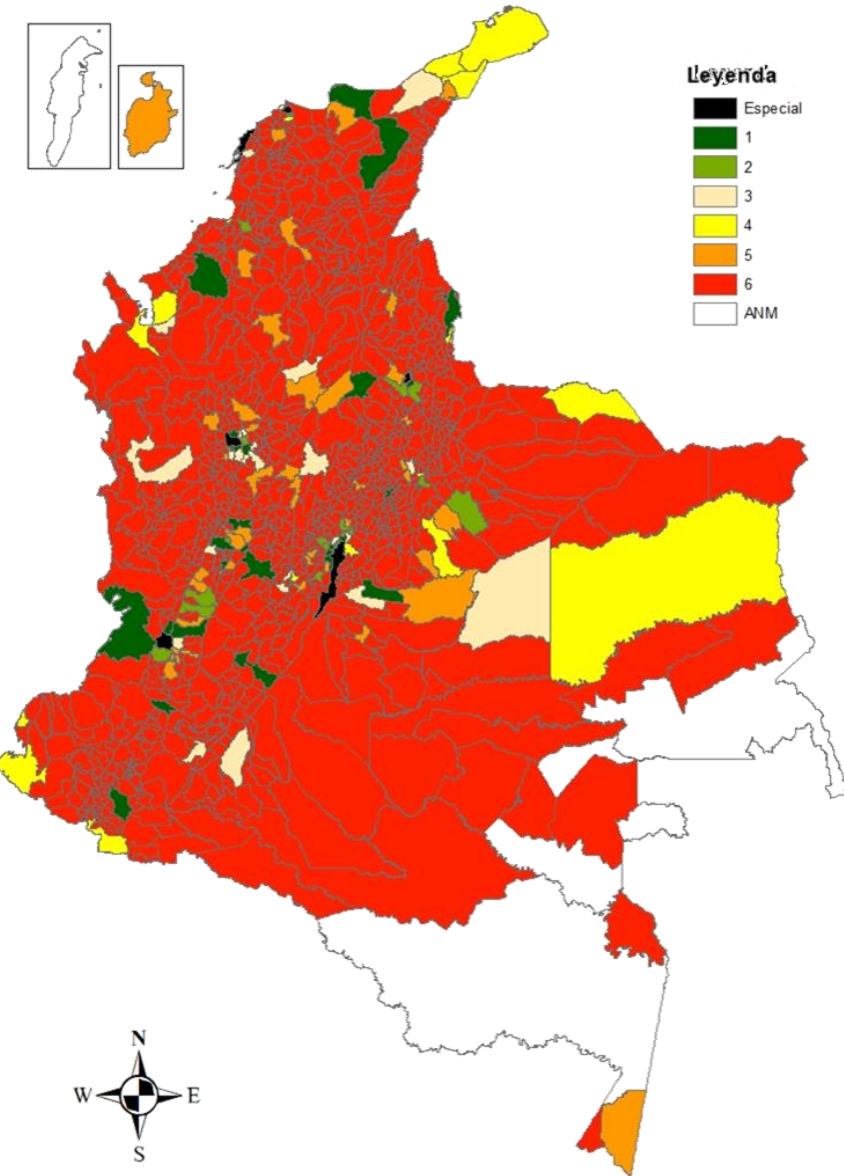

Tipologías	Ley 617 del 2000							Total
	ESP	1	2	3	4	5	6	
Bogotá	1							1
Ciudades grandes	5							5
SC- Centro aglomeración		8	2	2				12
1		15	13	13	5	11	28	85
2		3	4	5	3	20	200	235
3		1		4	7	8	373	393
4					2		316	318
5				1	1	1	50	53
Total	6	27	19	25	16	42	967	1102

ANÁLISIS COMPLEMENTARIO: BRECHAS SOCIALES Y ECONÓMICAS

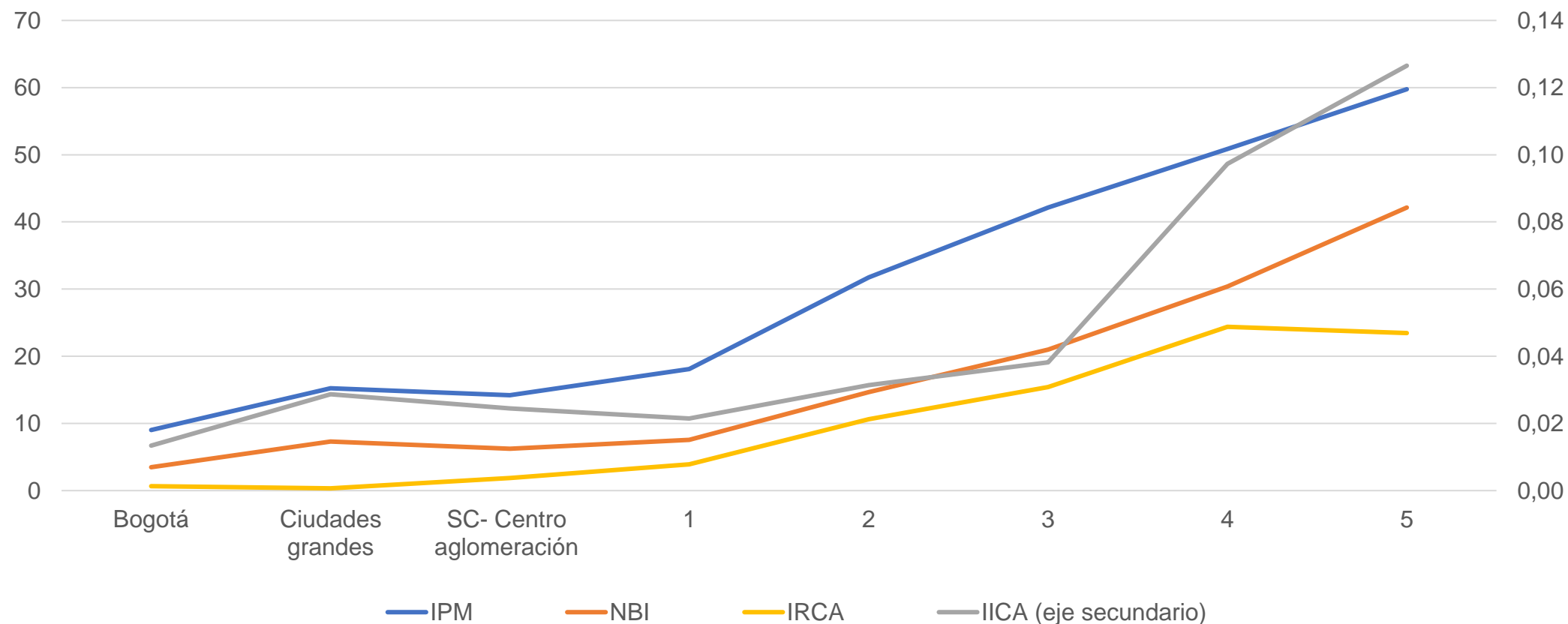

Fuente: elaboración propia

ANÁLISIS COMPLEMENTARIO: MDM

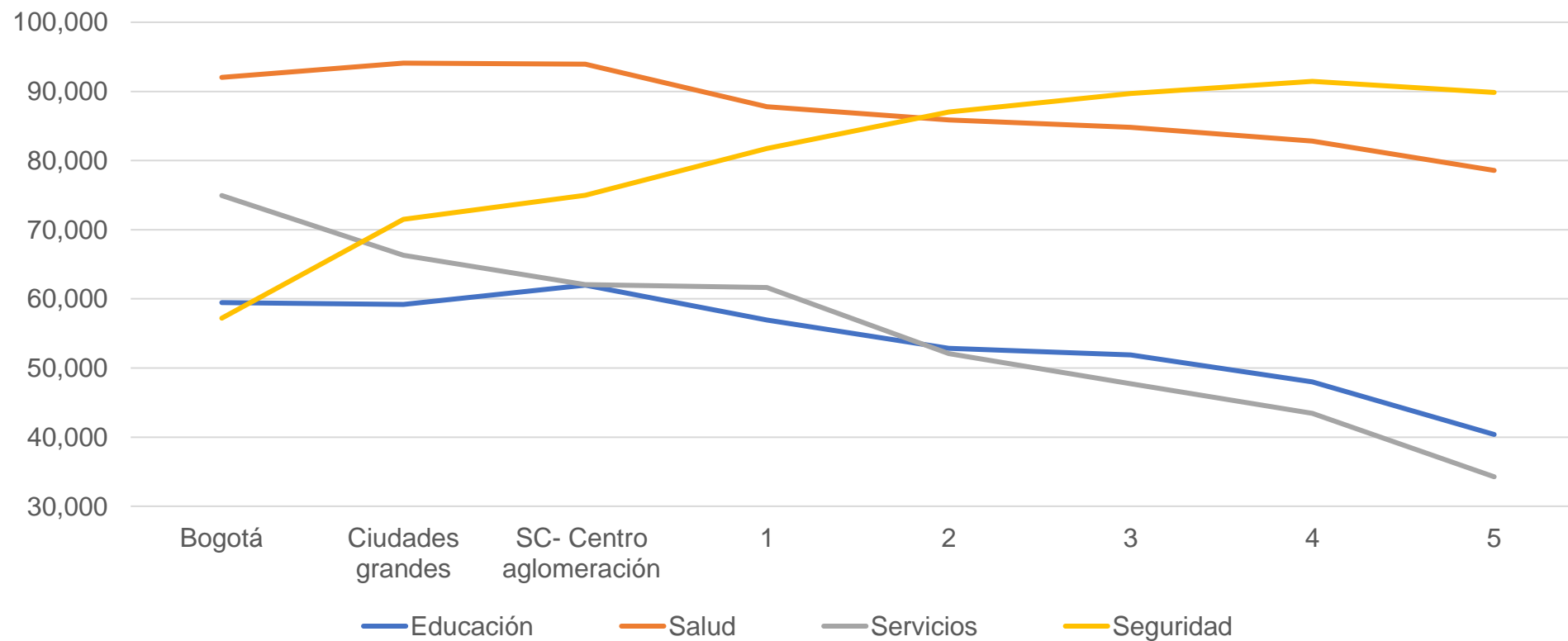

Fuente: elaboración propia

INGRESOS PROPIOS

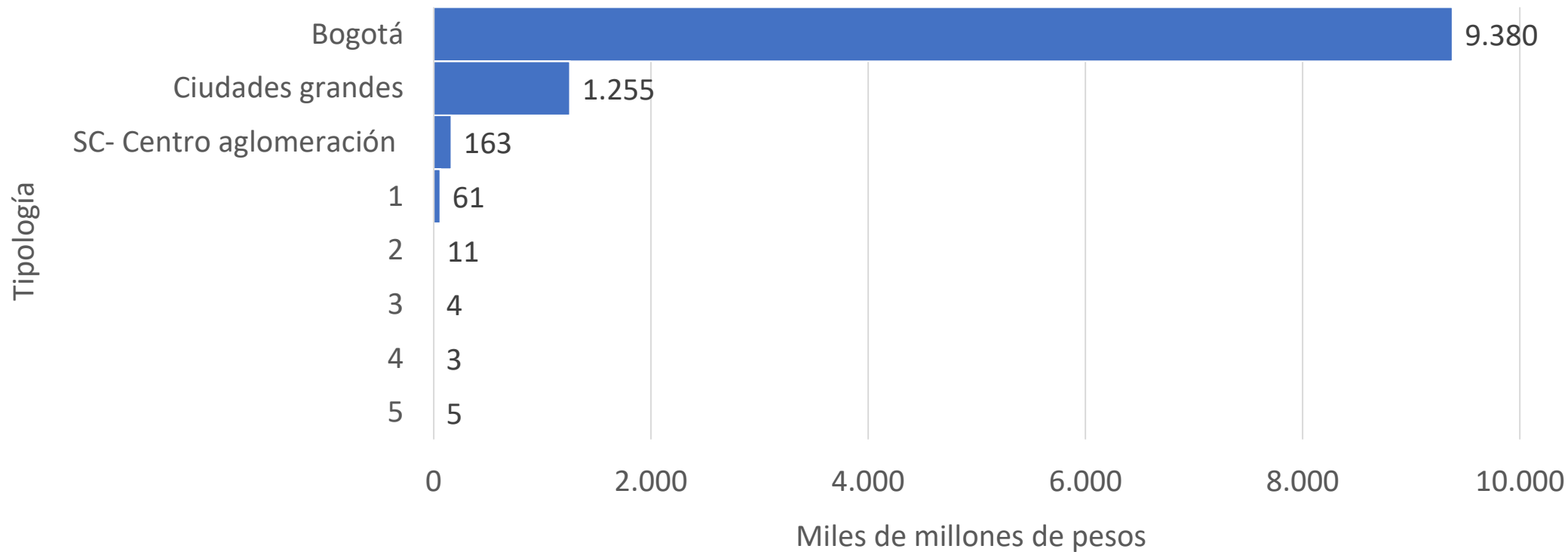

Fuente: elaboración propia

TIPOLOGÍA DEPARTAMENTAL

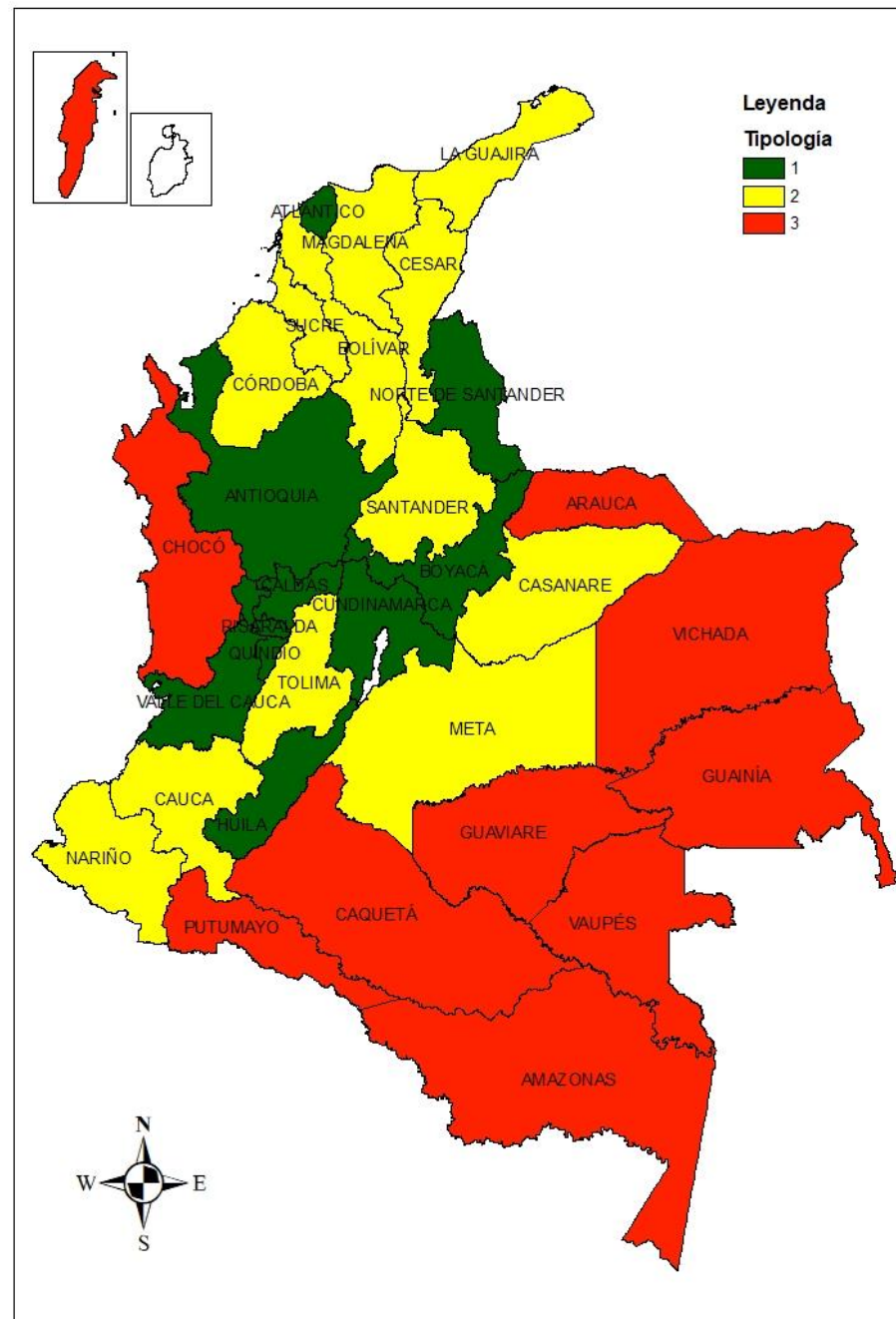

CATEGORIAS LEY 617 vs TIPOLOGÍA DEPARTAMENTAL

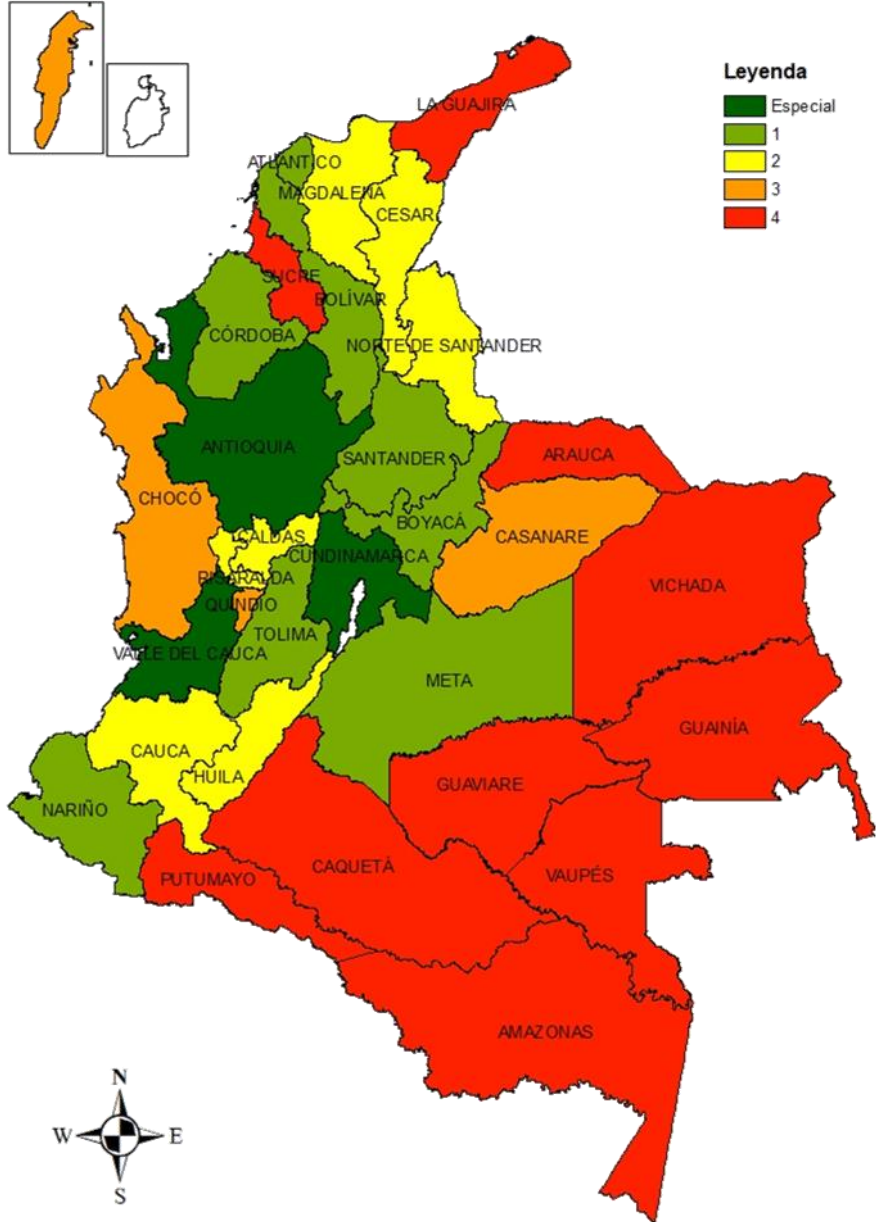

Tipología	Ley 617 del 2000					Total
	ESP	1	2	3	4	
1	3	2	4	1		10
2		6	3	1	2	12
3				2	8	10
Total	3	8	7	4	10	32

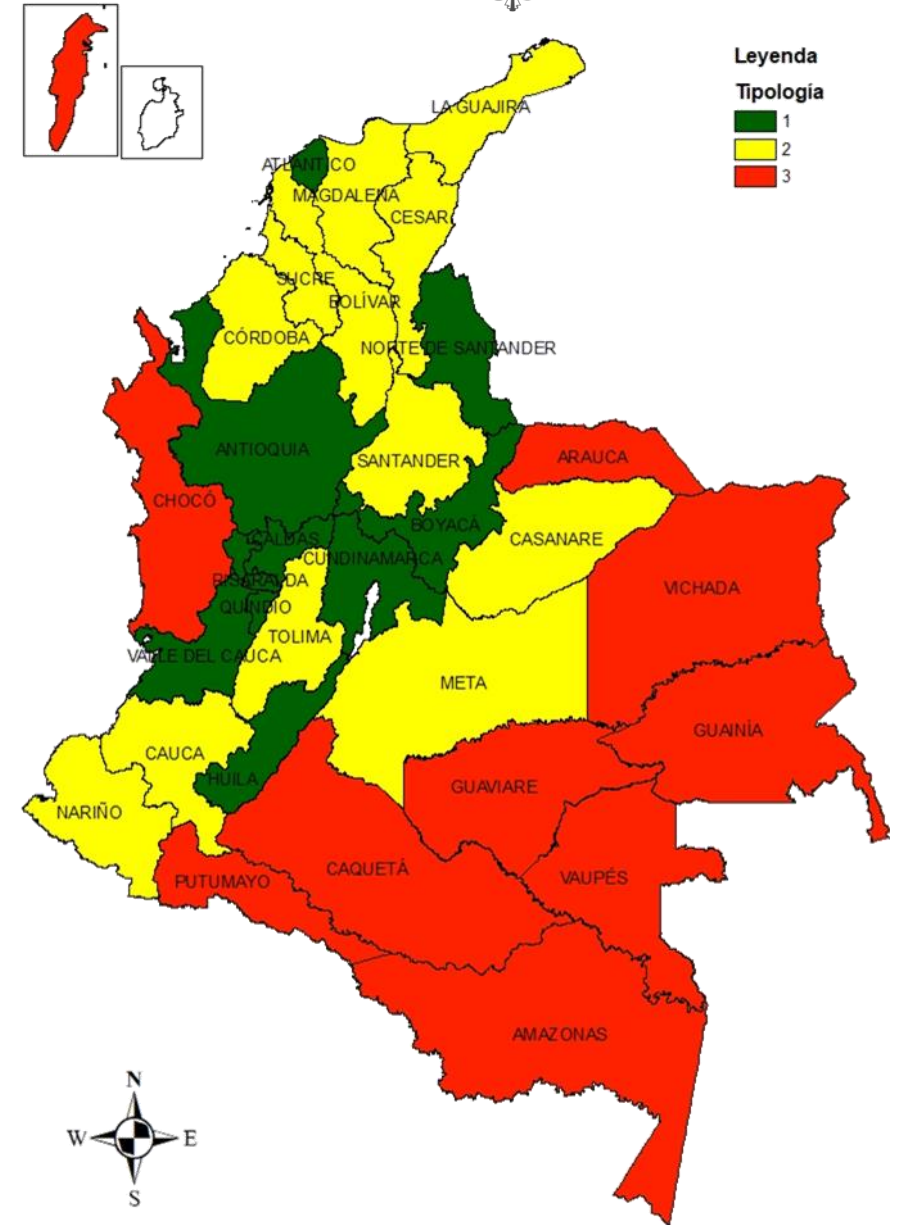

ANÁLISIS COMPLEMENTARIO: BRECHAS SOCIALES Y ECONÓMICAS

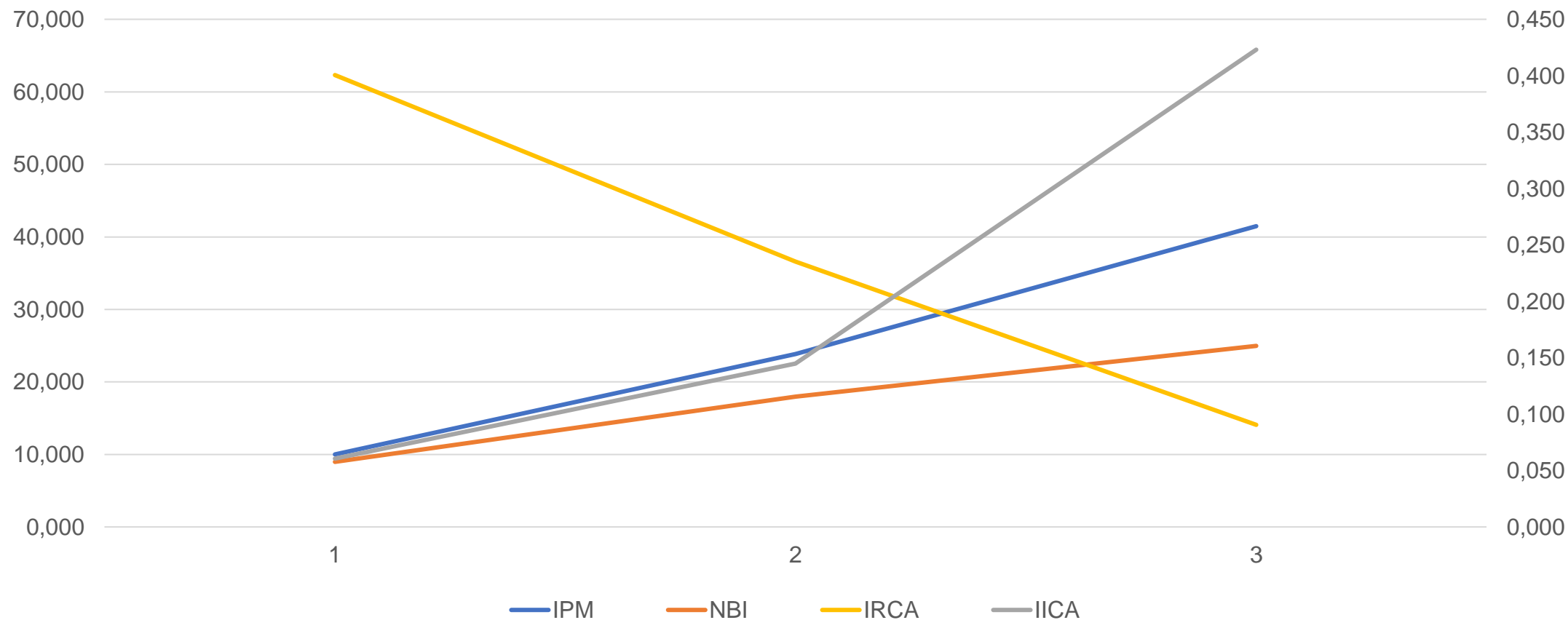

Fuente: elaboración propia

ANÁLISIS COMPLEMENTARIO: MDM

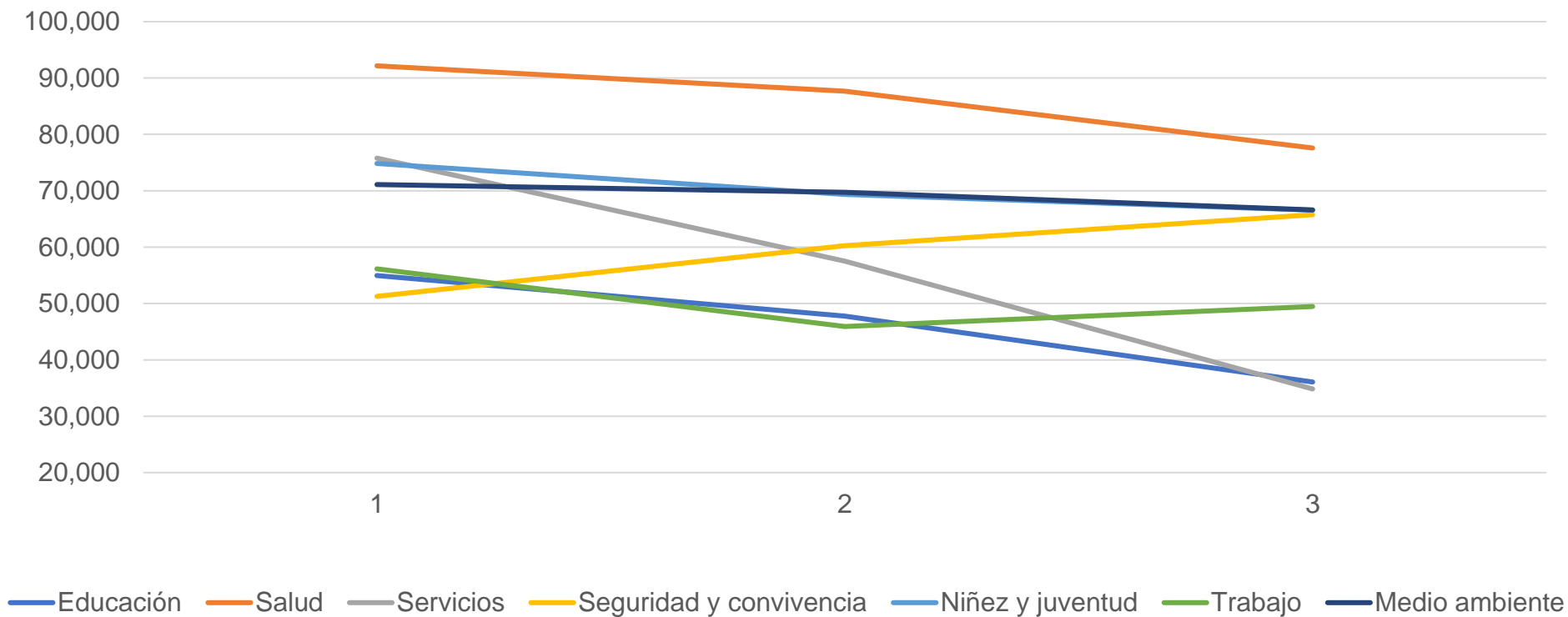

Fuente: elaboración propia

INGRESOS PROPIOS

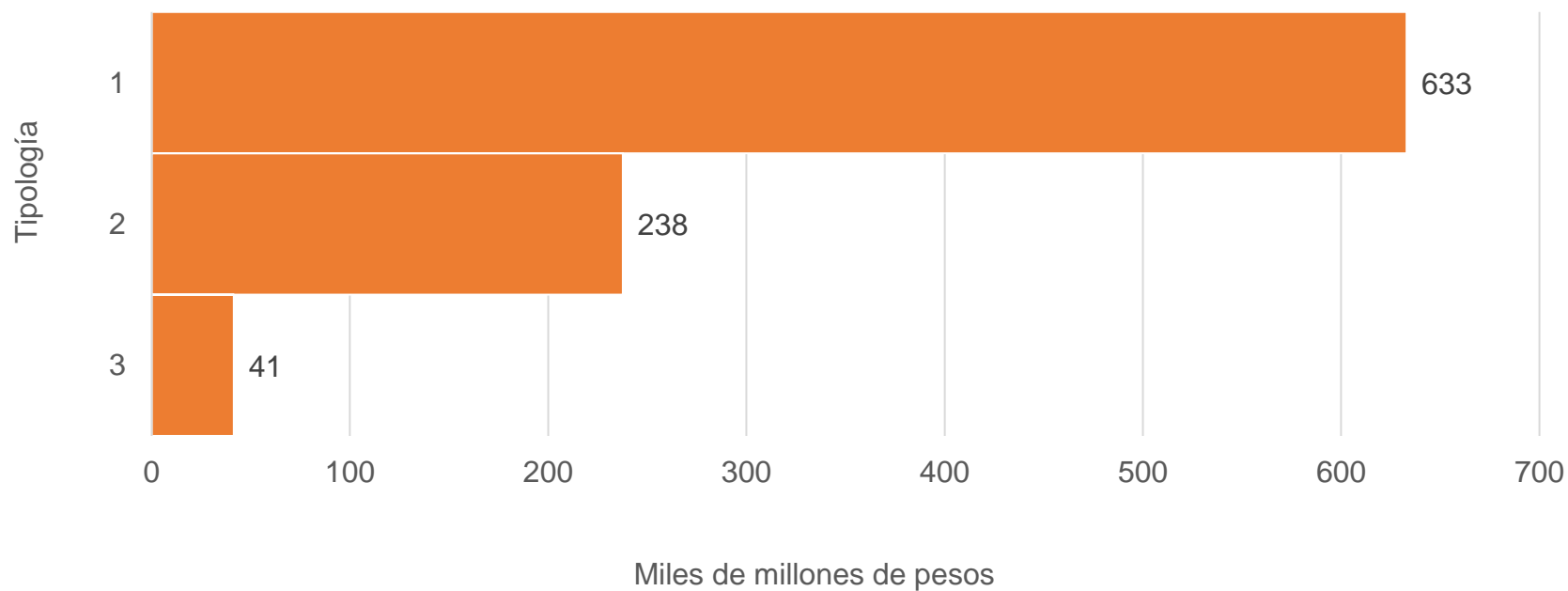

Fuente: elaboración propia

Áreas protegidas y ecosistemas estratégicos

Tipología municipal y distrital	% área de protección ambiental y ecosistemas estratégicos				Total
	0%-30%	30%-50%	50%-70%	70%-100%	
Bogotá			1		1
Ciudades grandes	3	1	1		5
SC- Centro aglomeración	7	2	3		12
1	60	17	7	1	85
2	150	48	27	10	235
3	238	59	51	45	393
4	188	56	35	39	318
5	32	6	7	8	53
Total	678	189	132	103	1102

Tipología departamental	% área de protección ambiental y ecosistemas estratégicos			Total
	0%-30%	30%-50%	50%-70%	
1	3	6	1	10
2	9	3		12
3	8		2	10
Total	20	9	3	32

Territorios étnicos

Tipología municipal y distrital	% Área de Territorios Étnicos					Total
	0%	1%-30%	30%-50%	50%-70%	70%-100%	
Bogotá	1					1
Ciudades Grandes	5					5
SC- Centro aglomeración	11	1				12
1	79	6				85
2	203	25	4	3		235
3	327	51	6	2	7	393
4	216	58	6	7	31	318
5	18	15	4	4	12	53
Total	860	156	20	16	50	1102

Tipología departamental	% Área de Territorios Étnicos					Total
	0%	0.01%-30%	30%-50%	50%-70%	70%-100%	
1		10				10
2	2	9		2	1	14
3		3	2		3	8
Total	2*	22	2	2	4	32

*Corresponde a los departamentos de San Andrés Islas y Santander, aun cuando reside población que se auto reconoce perteneciente en algún grupo étnico, sobre todo los raizales en San Andrés.



Departamento Nacional
de Planeación - **DNP**