



Departamento Nacional
de Planeación - **DNP**

Informe de seguimiento a la planeación. Corte octubre

Oficina Asesora de Planeación
Octubre 2023



Informe de seguimiento a la planeación. Corte octubre.

Plan de Acción e Indicadores SIG

Elaboró: Juan Pablo Navarrete Ruiz - Contratista OAP

Revisó: Walter Silva Combita – Contratista OAP

Aprobó: Jorge Antonio Cuenca Osorio – Jefe Oficina Asesora de Planeación

Octubre 2023

Planes del DNP

Avance y cumplimiento

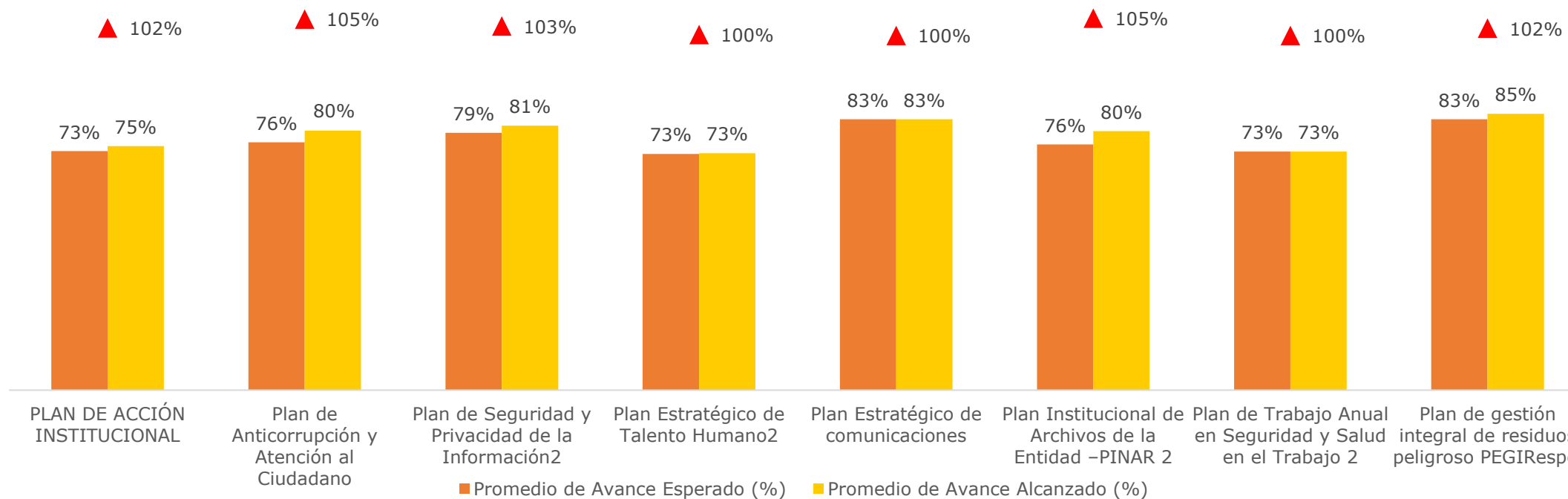

Gestión por Dependencia

Avance y cumplimiento

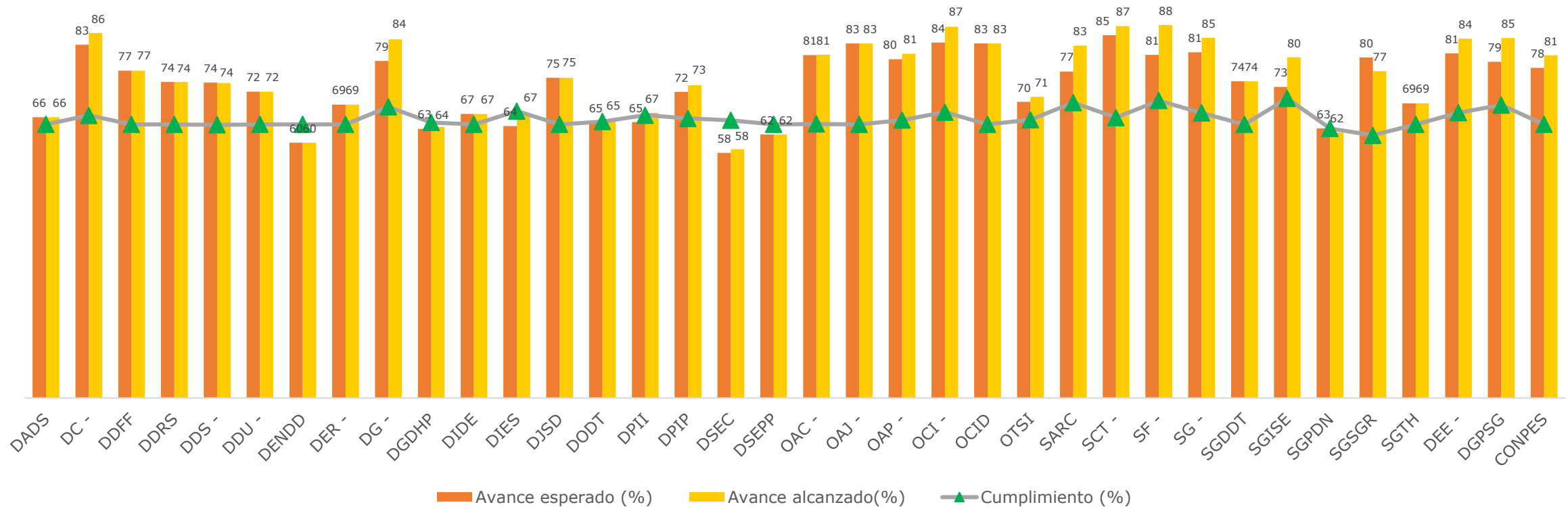

Indicadores componentes del SIG

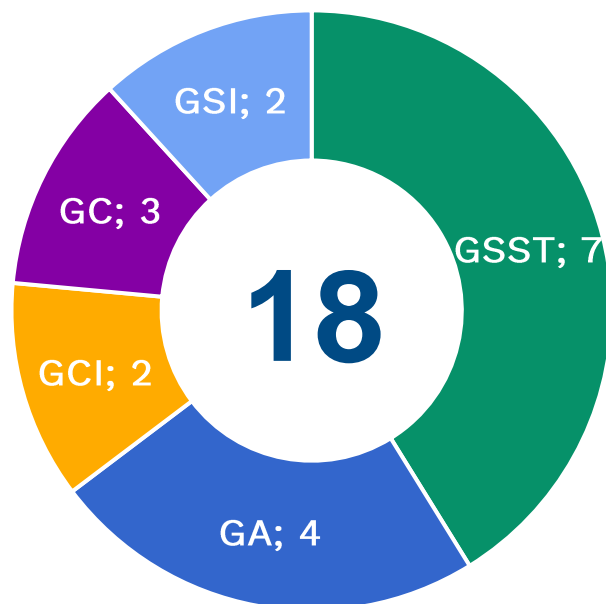

El SIG cuenta con 18 indicadores de gestión, presentes en 5 Componentes (GSI, GC, GCI, GA y GSST).

Los indicadores objeto de seguimiento en cada mes dependen de la periodicidad de medición de cada uno.

Mediciones del mes (octubre 2023)	
Seguridad de la Información	1
Gestión de la Calidad	0
Gestión del Conocimiento e Innovación	0
Gestión Ambiental	1
Seguridad y Salud en el Trabajo	3

Indicadores componentes SIG

Componente Seguridad de la Información

Nombre del indicador	Periodicidad	Meta	Cálculo indicador (octubre)	Cumplimiento (octubre)	Acumulado Total del Año 2023	Avance Total del Año 2023
Tratamientos de eventos relacionados con la seguridad y privacidad de la información	Mensual	94 %	100%	100%	100%	100%

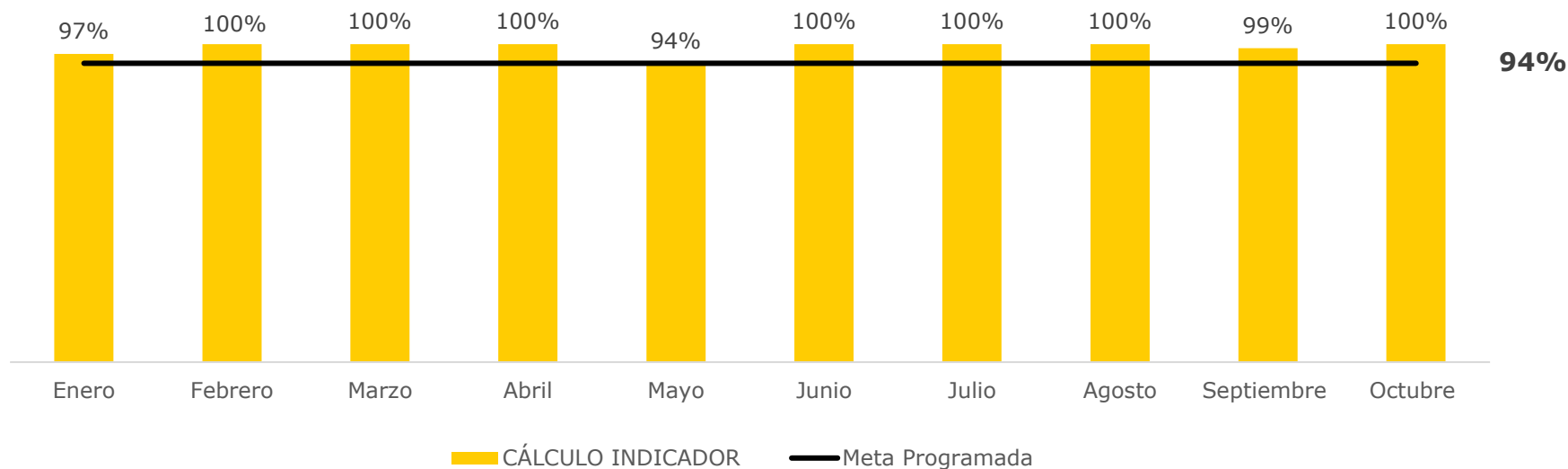

• Fuente Tablero de indicadores 2023

Los casos relacionados con spam se atendieron dentro del tiempo.

Indicadores componentes SIG

Componente Gestión Ambiental

Nombre del indicador	Periodicidad	Meta	Cálculo indicador (octubre)	Cumplimiento (octubre)	Acumulado Total Año	Avance Total del Año 2023
Consumo de papel por persona	Mensual	30%	13,5%	100%	100%	100%

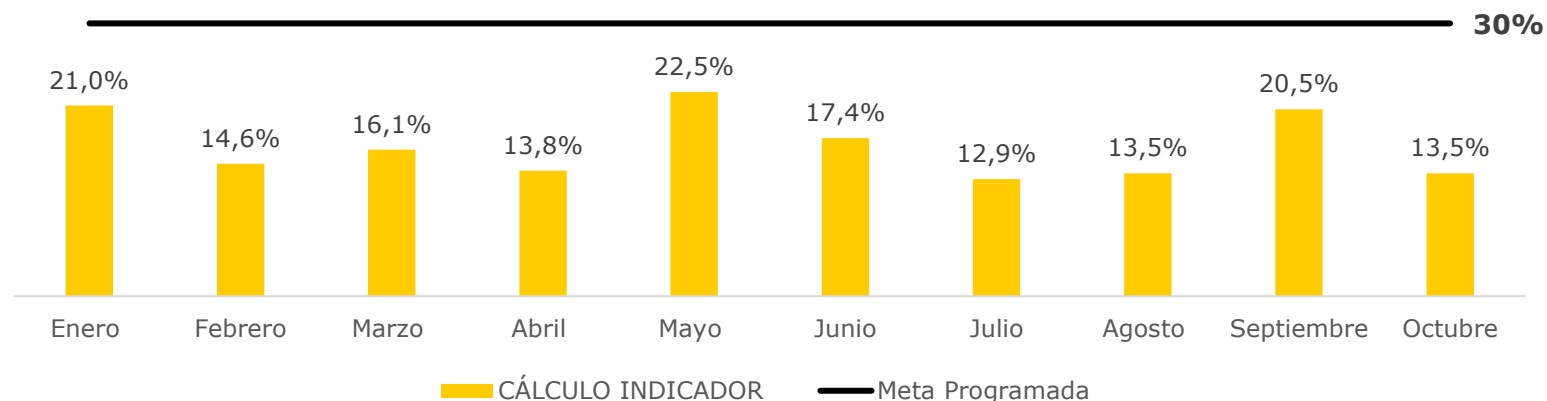

En este periodo el número total de resmas de papel consumidas fue de 57, lo que dio como resultado para el indicador de consumo del papel el 13,5% frente a la meta establecida del 30%, dado lo anterior se alcanza una cualificación sobresaliente del indicador.

• Fuente Tablero de indicadores 2023

Indicadores componentes SIG

Componente Seguridad y Salud en el Trabajo

Nombre del indicador	Periodicidad	Meta	Cálculo indicador (octubre)	Cumplimiento (octubre)	Acumulado Total del Año	Avance Total del Año 2023
Frecuencia de accidentalidad	Mensual	0%	0,2%	100%	0,2	0%

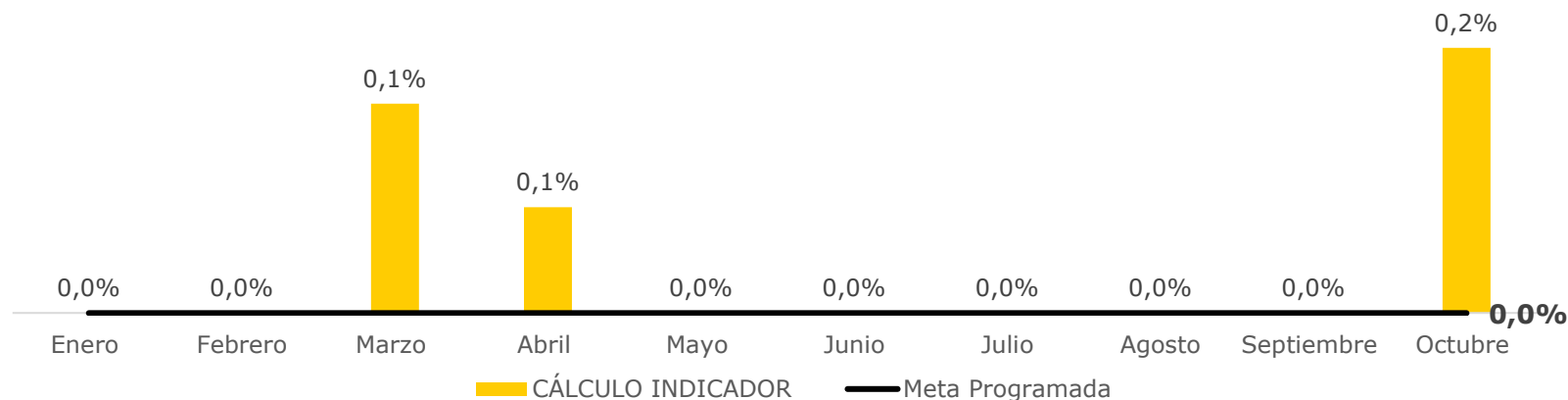

Por cada cien (100) trabajadores que laboraron en el mes de octubre, se presentaron (3) accidentes de trabajo, para una población total de 1.671. (2) accidentes de trabajo por parte de dos contratistas y (1) accidente de trabajo por parte de una funcionaria.

- Fuente Tablero de indicadores 2023

Indicadores componentes SIG

Componente Seguridad y Salud en el Trabajo

Nombre del indicador	Periodicidad	Meta	Cálculo indicador (octubre)	Cumplimiento (octubre)	Acumulado Total del Año	Avance Total del Año 2023
Severidad de la Accidentalidad	Mensual	0	1,1%	100%	1,86	0%

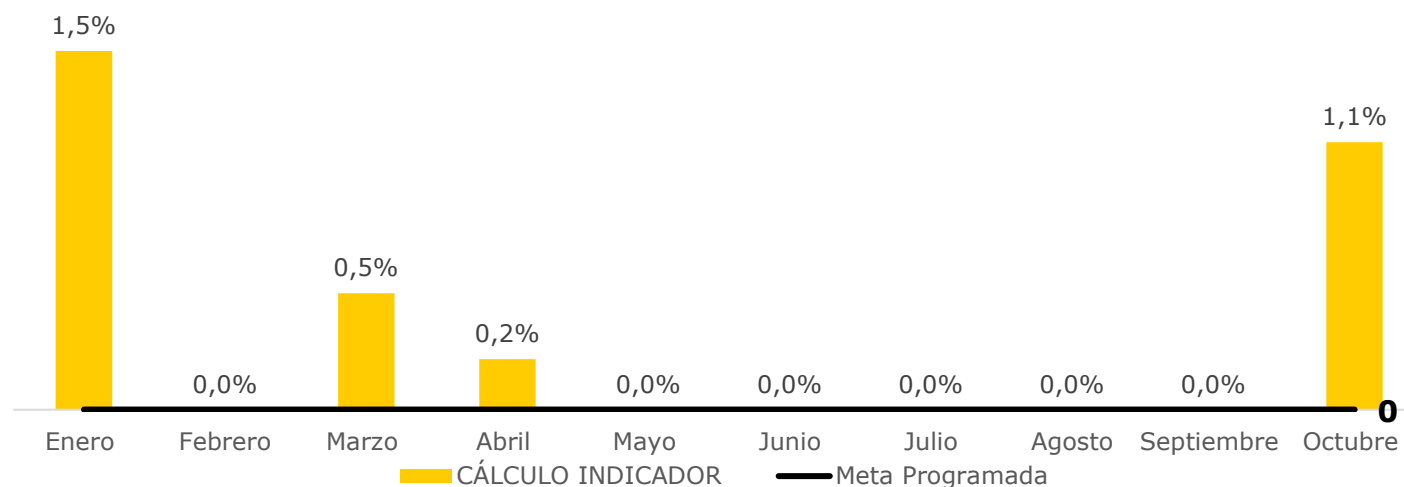

Se realizó la investigación de los accidentes de trabajo que presentaron los contratistas y la funcionaria del DNP, de conformidad con los (15) días que indica la normatividad legal vigente; como acción se definió: Continuar emitiendo recomendaciones de autocuidado para la práctica deportiva.

• Fuente Tablero de indicadores 2023

Indicadores componentes SIG

Componente Seguridad y Salud en el Trabajo

Nombre del indicador	Periodicidad	Meta	Cálculo indicador (octubre)	Cumplimiento (octubre)	Acumulado Total del Año	Avance Total del Año 2023
Ausentismo por causa médica	Mensual	1,5	0,86%	100%	0,43	100%

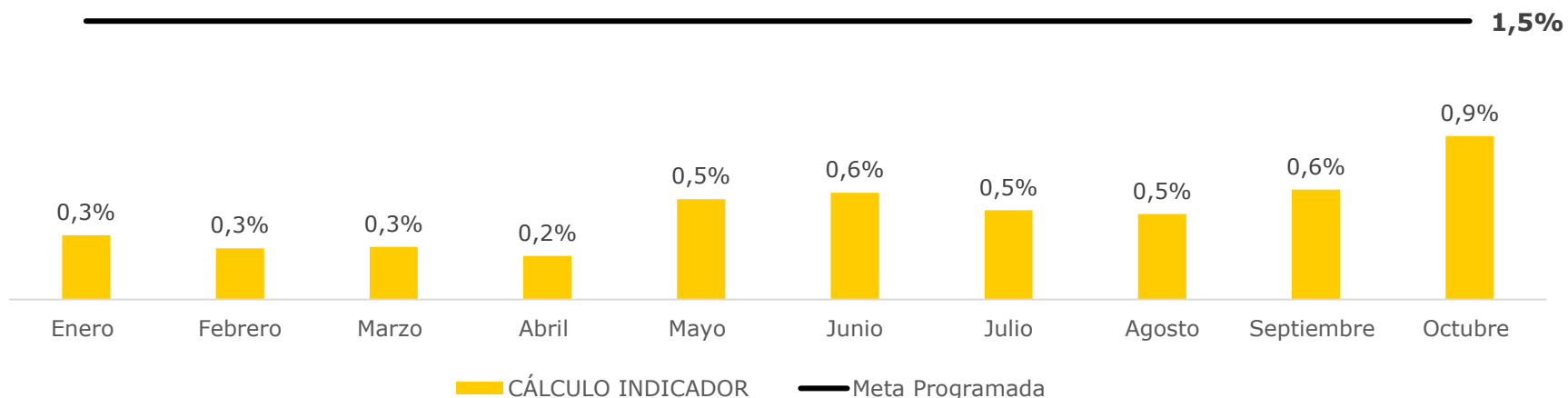

En el mes de octubre se perdió 0,86% de días programados de trabajo por incapacidad médica, en la cual se perdió (309) días de ausencia, lo que corresponde a (19) días de origen laboral por tres accidentes de trabajo y (290) días de origen común, los cuales se trabajaron (21) días programados por la entidad para una población total de 1.671.

- Fuente Tablero de indicadores 2023