



Departamento Nacional
de Planeación - **DNP**

Informe de seguimiento a la planeación. Corte septiembre

Oficina Asesora de Planeación
Septiembre 2023



Informe de seguimiento a la planeación. Corte septiembre.

Plan de Acción e Indicadores SIG

Elaboró: Juan Pablo Navarrete Ruiz - Contratista OAP

Revisó: Walter Silva Combita – Contratista OAP

Aprobó: Jorge Antonio Cuenca Osorio –Jefe Oficina Asesora de Planeación

Septiembre 2023

Planes del DNP

Avance y cumplimiento

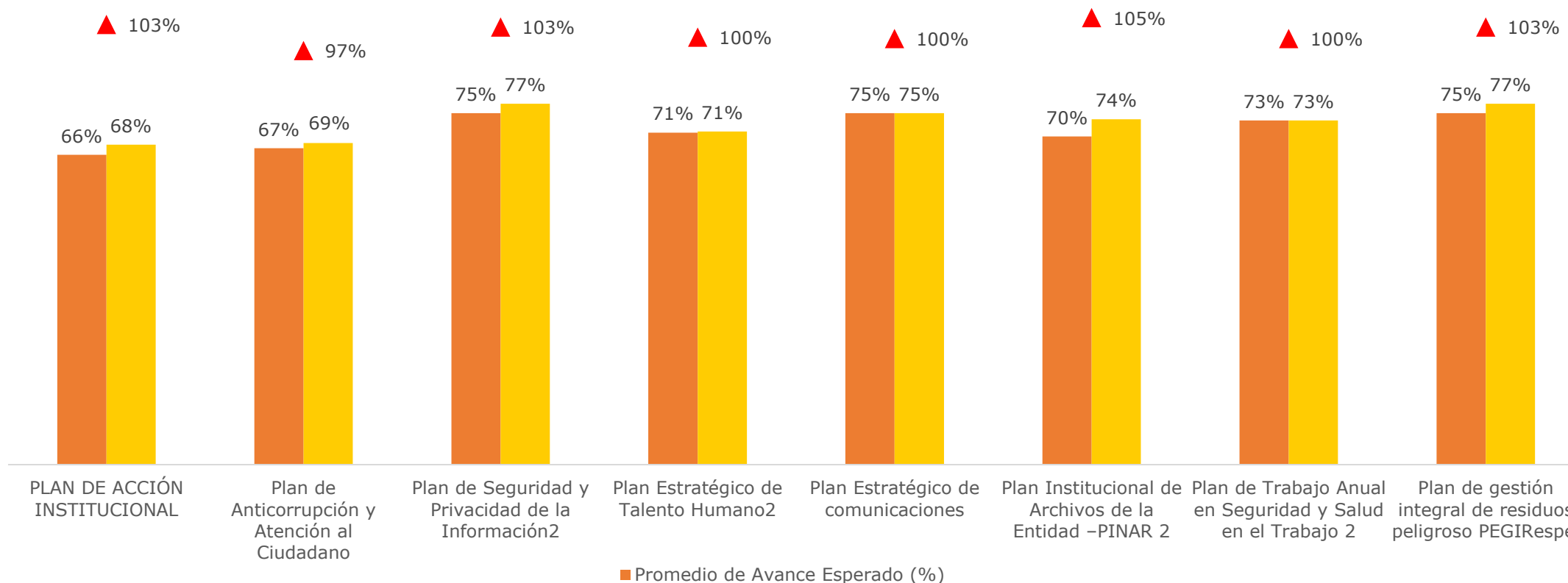

Gestión por Dependencia

Avance y cumplimiento

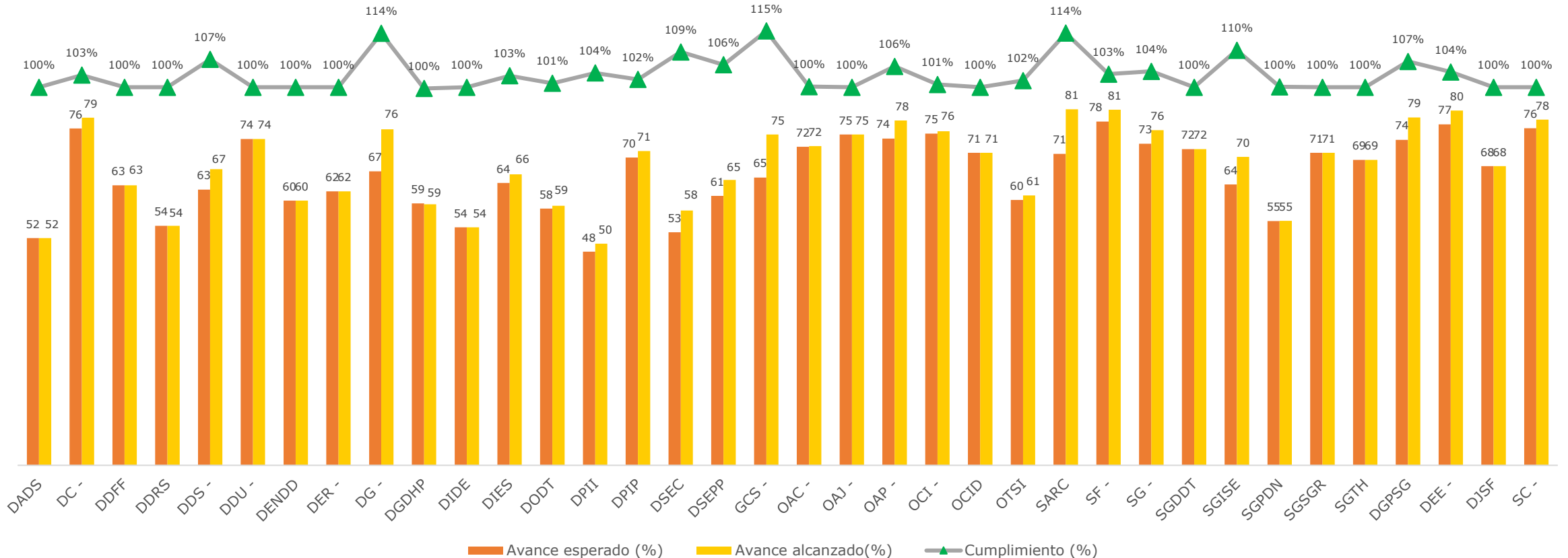

Fuente: SISGESTION, Plan de Acción 2023

Indicadores componentes del SIG

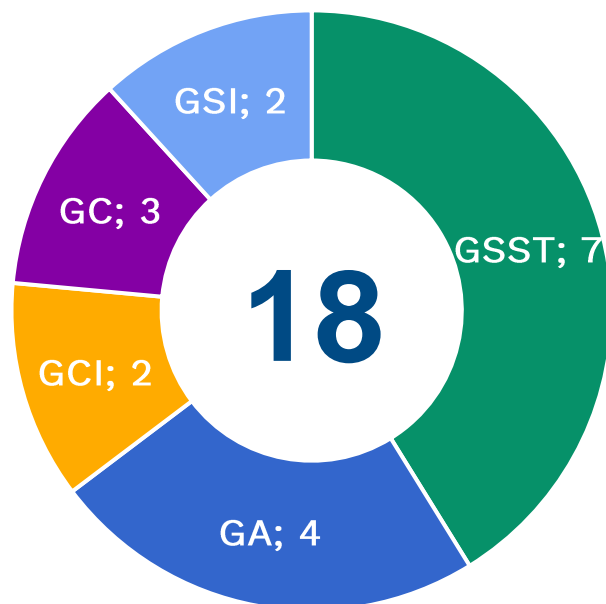

El SIG cuenta con 18 indicadores de gestión, presentes en 5 Componentes (GSI, GC, GCI, GA y GSST).

Los indicadores objeto de seguimiento en cada mes dependen de la periodicidad de medición de cada uno.

| Mediciones del mes (septiembre 2023) | |
|---------------------------------------|---|
| Seguridad de la Información | 1 |
| Gestión de la Calidad | 1 |
| Gestión del Conocimiento e Innovación | 0 |
| Gestión Ambiental | 2 |
| Seguridad y Salud en el Trabajo | 3 |

Indicadores componentes SIG

Componente Seguridad de la Información

| Nombre del indicador | Periodicidad | Meta | Cálculo indicador (septiembre) | Cumplimiento (septiembre) | Acumulado Total del Año 2023 | Avance Total del Año 2023 |
|--------------------------------------------------------------------------------------|--------------|------|--------------------------------|---------------------------|------------------------------|---------------------------|
| Tratamientos de eventos relacionados con la seguridad y privacidad de la información | Mensual | 94 % | 99% | 100% | 100% | 100% |

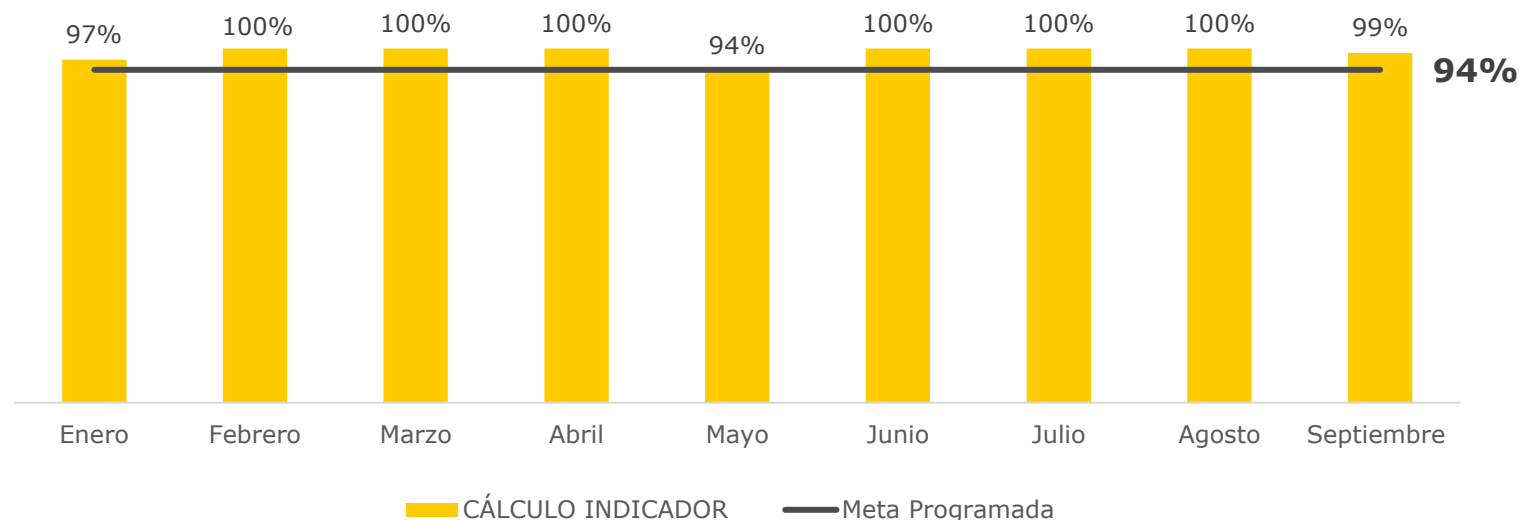

• Fuente Tablero de indicadores 2023

Los casos relacionados con spam se atendieron dentro del tiempo.

Indicadores componentes SIG

Componente Gestión de la Calidad

| Nombre del indicador | Periodicidad | Meta | Cálculo indicador (agosto - 20 días de rezago) | Cumplimiento (agosto - 20 días de rezago) | Acumulado Total del Año 2023 | Avance Total del Año 2023 |
|----------------------|---------------|------|------------------------------------------------------|-------------------------------------------------|------------------------------------|---------------------------------|
| Índice de eficacia | Cuatrimestral | 100% | 99% | 99% | 99% | 99% |

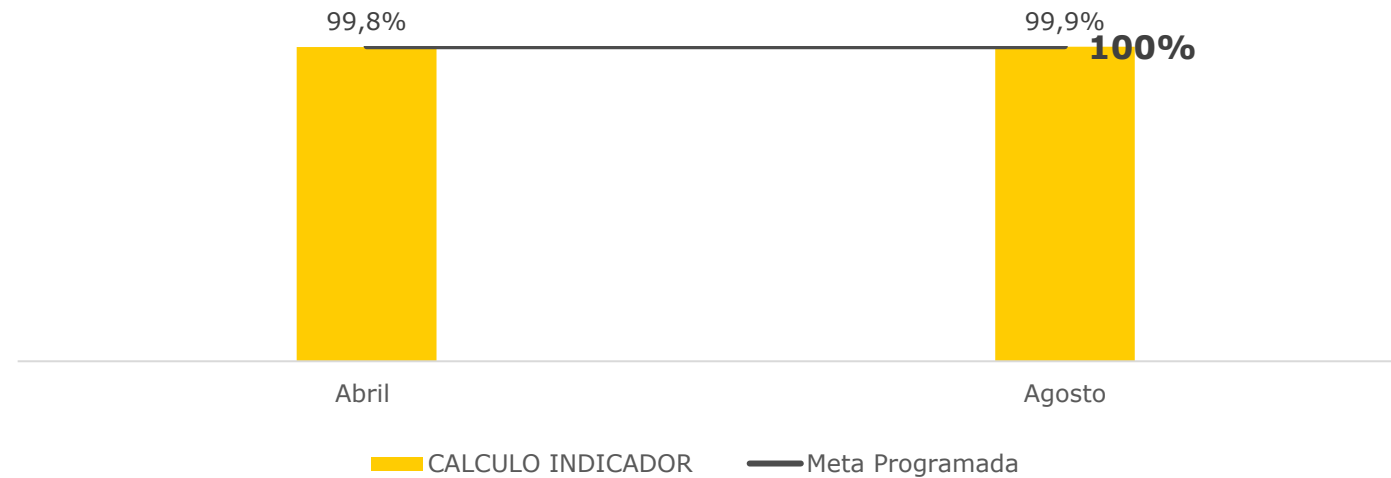

Durante el periodo evaluado, las variables que componen este indicador tuvieron un comportamiento sobresaliente, cumpliendo con la meta programada.

- Fuente Tablero de indicadores 2023

Indicadores componentes SIG

Componente Gestión Ambiental

| Nombre del indicador | Periodicidad | Meta | Cálculo indicador (septiembre) | Cumplimiento (septiembre) | Acumulado Total Año | Avance Total del Año 2023 |
|--------------------------------------|--------------|------|--------------------------------|---------------------------|---------------------|---------------------------|
| Aprovechamiento de residuos sólidos. | Trimestral | 20% | 48,5% | 100% | 100% | 100% |

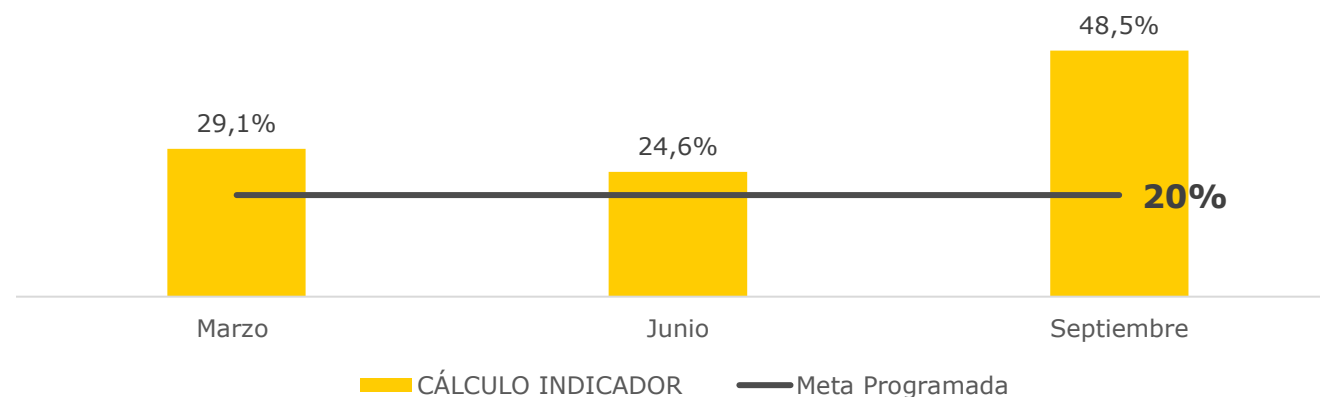

En el trimestre se entregan 4,3 toneladas de residuos aprovechables y 4,63 toneladas de residuos no aprovechables, dando como resultado un aprovechamiento del 48,5% del total de residuos generados, cumpliendo la meta establecida del 20%.

- Fuente Tablero de indicadores 2023

Indicadores componentes SIG

Componente Gestión Ambiental

| Nombre del indicador | Periodicidad | Meta | Cálculo indicador (septiembre) | Cumplimiento (septiembre) | Acumulado Total Año | Avance Total del Año 2023 |
|------------------------------|--------------|------|--------------------------------|---------------------------|---------------------|---------------------------|
| Consumo de papel por persona | Mensual | 30% | 20,5% | 100% | 100% | 100% |

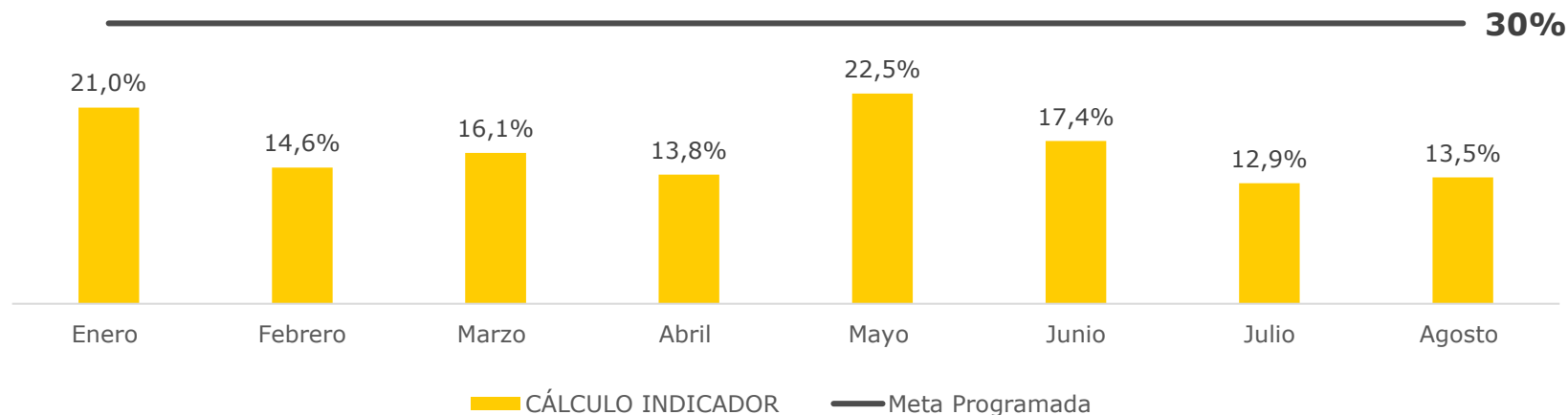

En este periodo el número total de resmas de papel consumidas fue de 75, lo que dio como resultado para el indicador de consumo del papel el 20,5% frente a la meta establecida del 30%, dado lo anterior se alcanza una cualificación sobresaliente del indicador.

• Fuente Tablero de indicadores 2023

Indicadores componentes SIG

Componente Seguridad y Salud en el Trabajo

| Nombre del indicador | Periodicidad | Meta | Cálculo indicador (septiembre) | Cumplimiento (septiembre) | Acumulado Total del Año | Avance Total del Año 2023 |
|------------------------------|--------------|------|--------------------------------|---------------------------|-------------------------|---------------------------|
| Frecuencia de accidentalidad | Mensual | 0 | 0,0 | 100% | 0,2 | 0% |

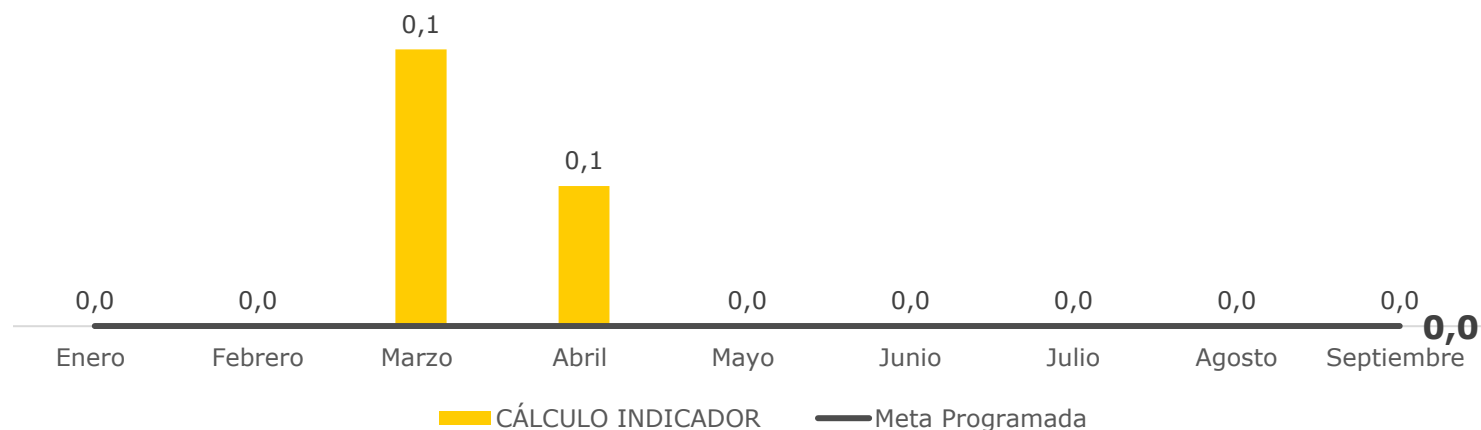

Por cada cien (100) trabajadores que laboraron en el mes de septiembre, se presentó (0) accidentes de trabajo, para una población total de 1.624

• Fuente Tablero de indicadores 2023

Indicadores componentes SIG

Componente Seguridad y Salud en el Trabajo

| Nombre del indicador | Periodicidad | Meta | Cálculo indicador (septiembre) | Cumplimiento (septiembre) | Acumulado Total del Año | Avance Total del Año 2023 |
|--------------------------------|--------------|------|--------------------------------|---------------------------|-------------------------|---------------------------|
| Severidad de la Accidentalidad | Mensual | 0 | 0,00 | 100% | 1,86 | 0% |

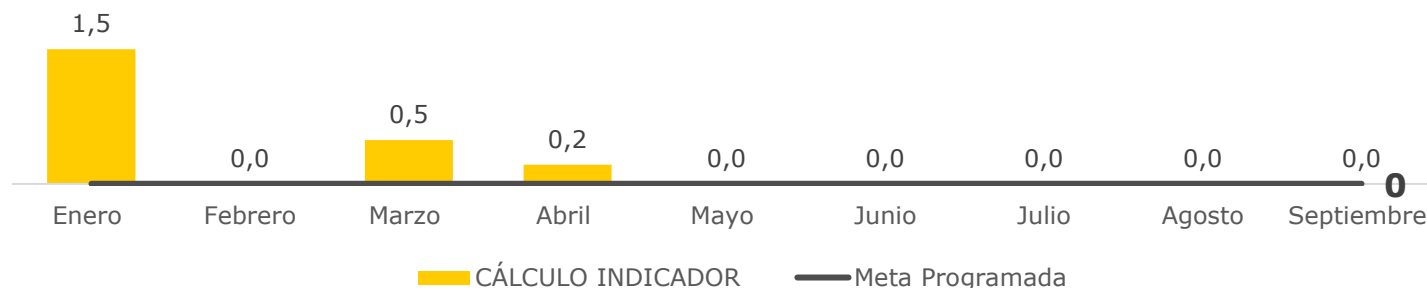

Por cada cien (100) trabajadores que laboraron en el mes de septiembre, se presentó (0) accidentes de trabajo, para una población total de 1.624

• Fuente Tablero de indicadores 2023

Indicadores componentes SIG

Componente Seguridad y Salud en el Trabajo

| Nombre del indicador | Periodicidad | Meta | Cálculo indicador (septiembre) | Cumplimiento (septiembre) | Acumulado Total del Año | Avance Total del Año 2023 |
|-----------------------------|--------------|------|--------------------------------|---------------------------|-------------------------|---------------------------|
| Ausentismo por causa médica | Mensual | 1,5 | 0,59 | 100% | 0,43 | 100% |

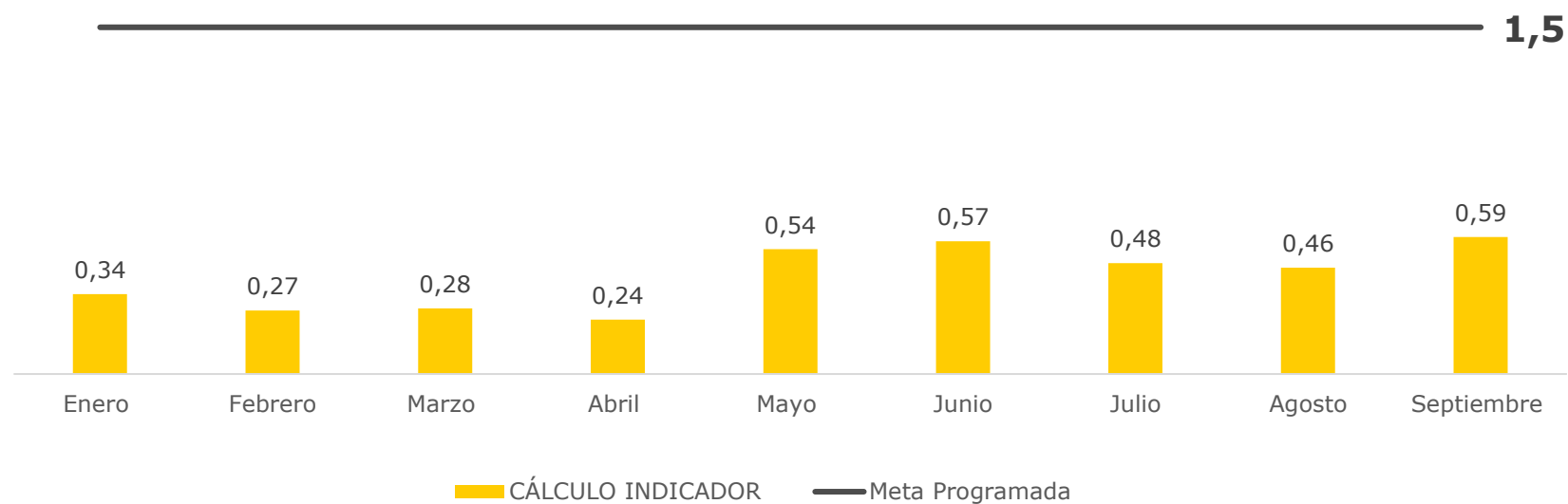

En el mes de septiembre se perdió el 0,59% de los días programados de trabajo por incapacidad médica, en la cual se perdió (202) días de ausencia de origen común, los cuales se trabajaron (21) días programados por la entidad para una población total de 1.624

• Fuente Tablero de indicadores 2023