DEPARTAMENTO NACIONAL DE PLANEACIÓN

www.dnp.gov.co

DNP Departamento Nacional de Planeación

TODOS POR UN NUEVO PAÍS
PAZ EQUIDAD EDUCACIÓN

RESULTADOS DESEMPEÑO FISCAL E INTEGRAL 2014

DESEMPEÑO INTEGRAL

Desempeño Integral

Valoración de la gestión de las administraciones municipales a partir de información de 4 componentes

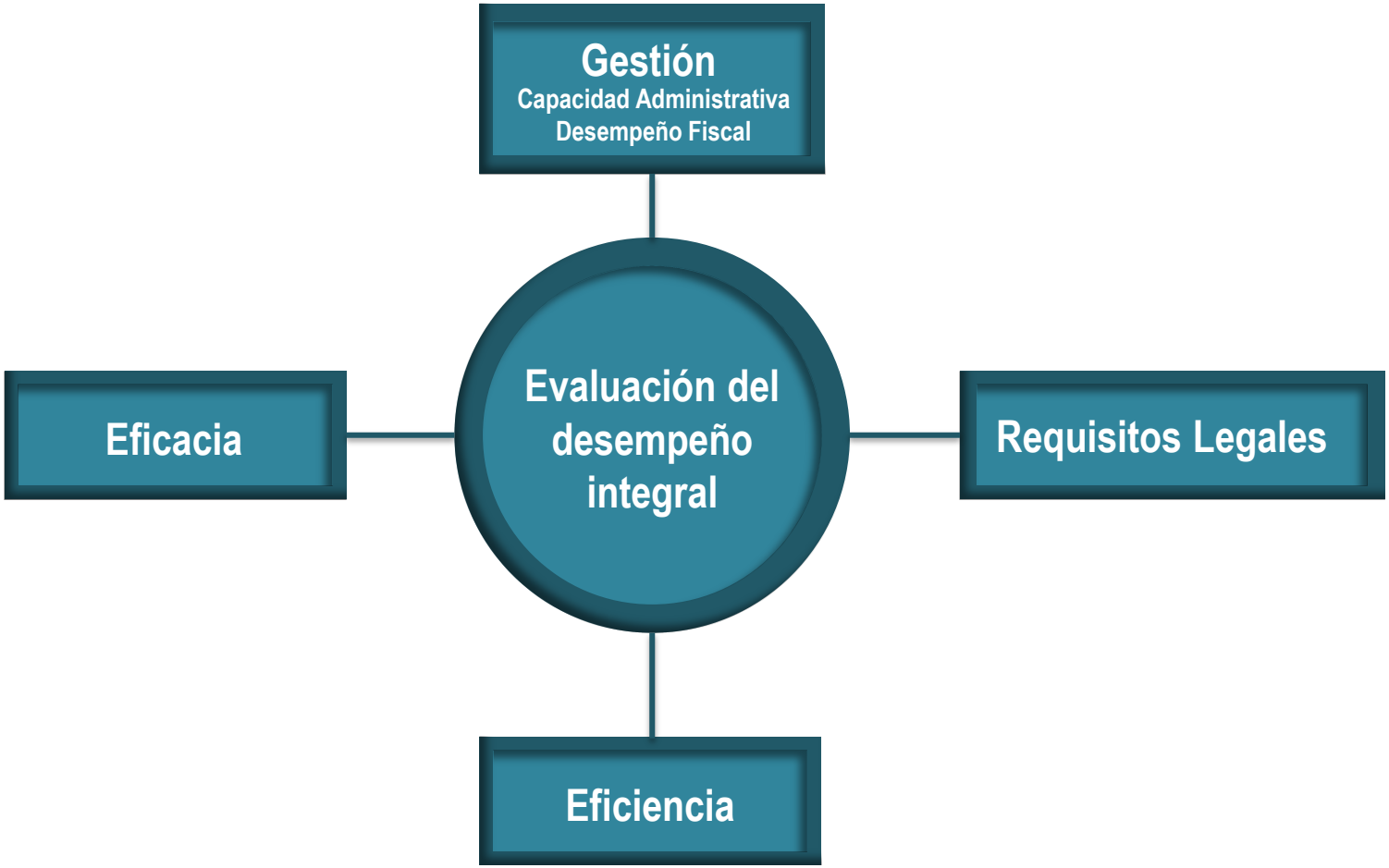

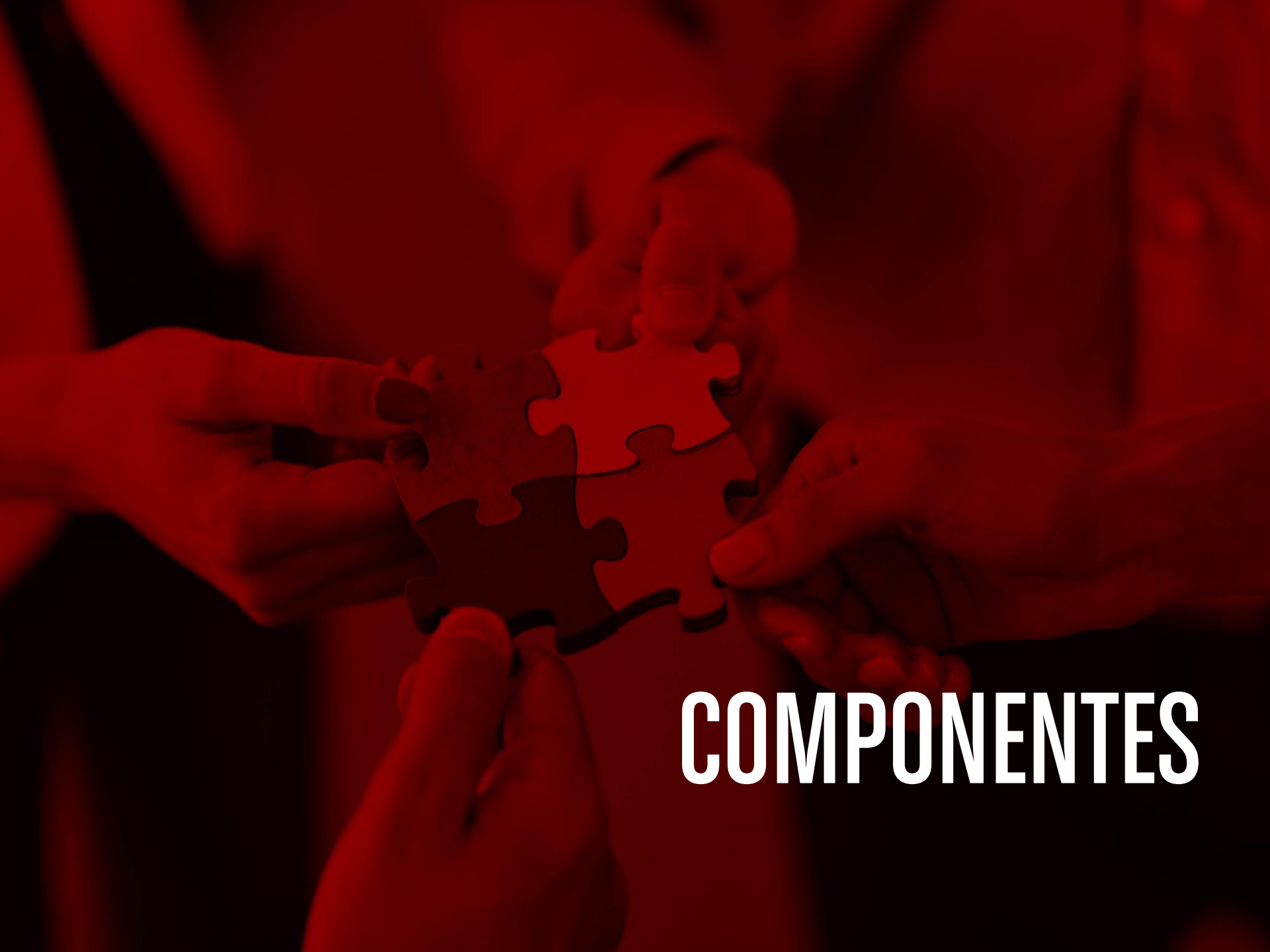

COMPONENTES

EFICACIA

Estima el nivel de cumplimiento de las metas de producto, para cada vigencia, contenidas en los Planes de Desarrollo Territoriales. Se define a partir del porcentaje de logro entre “lo planificado” contra “lo ejecutado”.

EFICIENCIA

Mide la relación entre productos obtenidos e insumos utilizados por un municipio en el proceso de producción de bienes y prestación de servicios básicos.

Permite identificar la productividad relativa de los municipios en los sectores básicos de inversión social.

REQUISITOS LEGALES

Evalúa el cumplimiento por parte de las entidades territoriales, del marco normativo relacionado con la ejecución de los recursos del Sistema General de Participaciones – SGP.

GESTIÓN ADMINISTRATIVA Y FISCAL

Estima la *capacidad administrativa y financiera* de un municipio para materializar las acciones contenidas en cada uno de los instrumentos de planificación que diseña. Definido a partir del promedio entre el *Índice de Capacidad Administrativa* y el *Índice de Desempeño Fiscal.*

El *Índice de Capacidad Administrativa* mide la disponibilidad de recursos (humanos, tecnológicos, procedimientos y mecanismos) con que cuenta el municipio para el desempeño de sus funciones..

El *Índice de desempeño fiscal* evalúa la gestión fiscal territorial a partir del análisis integral de indicadores relacionados con los recursos financieros con los que cuentan las Entidades territoriales.

Resultados 2013 / 2014

57% de los municipios (633) en **2014 mejoraron** su Desempeño Integral frente a 2013.
En 2013 (738) municipios (67%) mejoraron en comparación con el 2012.

2013
(2do año de gobierno)

Municipios con

resultados sobresalientes
17% (191 ET)

resultados satisfactorios
35% (388 ET)

resultados bajos
18% (201 ET)

resultados críticos
5% (50 ET)

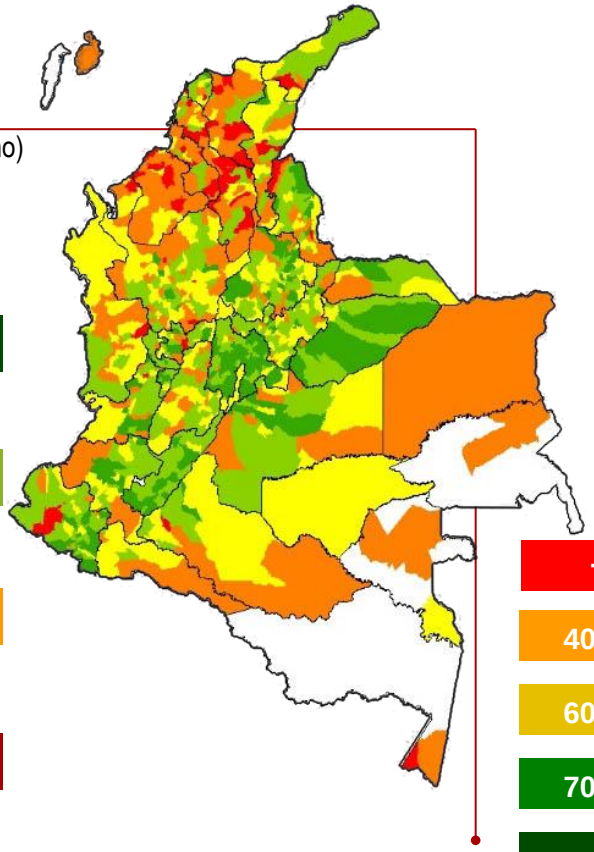

-40	deterioro
40-60	riesgo
60-70	vulnerable
70-80	sostenible
+80	solvente

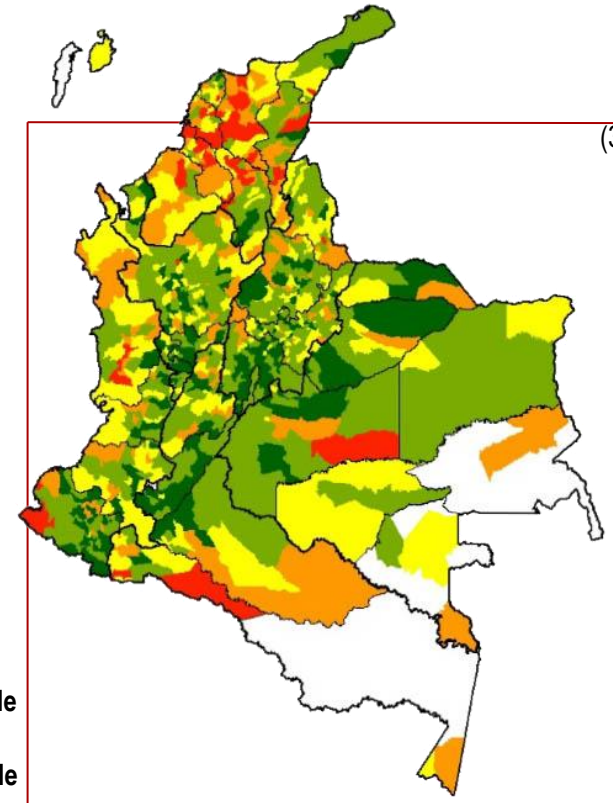

2014
(3er año de gobierno)

Municipios con

resultados sobresalientes
20% (222 ET)

resultados satisfactorios
41% (453 ET)

resultados bajos
13% (139 ET)

resultados críticos
4% (44 ET)

Resultados 2011 / 2014

Comparando 2011 y 2014, **73%** de los municipios (801) **mejoraron** su calificación y 300 municipios (27%) disminuyeron sus resultados.

2011
(Último año gobierno anterior)

Municipios con

resultados sobresalientes
8% (93 ET)

resultados satisfactorios
27% (294 ET)

resultados bajos
30% (326 ET)

resultados críticos
9% (97 ET)

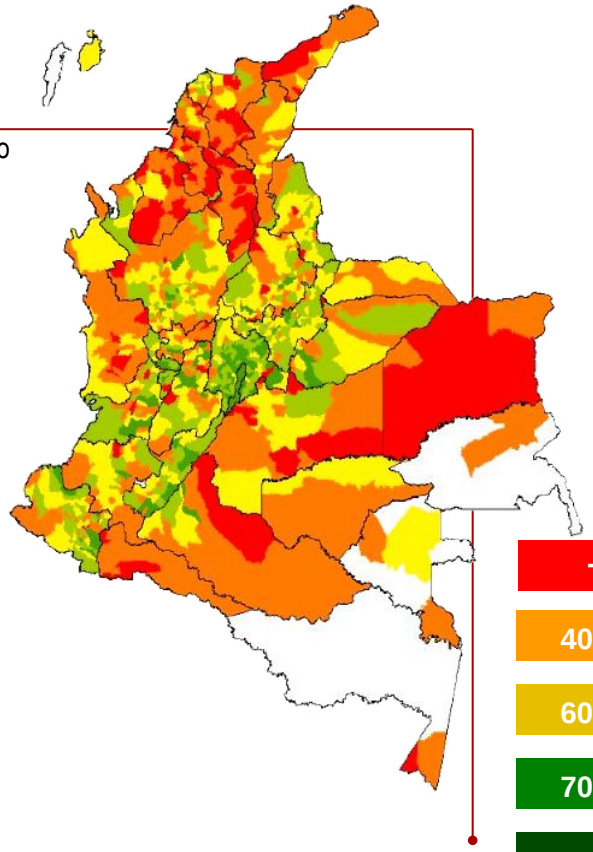

-40	deterioro
40-60	riesgo
60-70	vulnerable
70-80	sostenible
+80	solvente

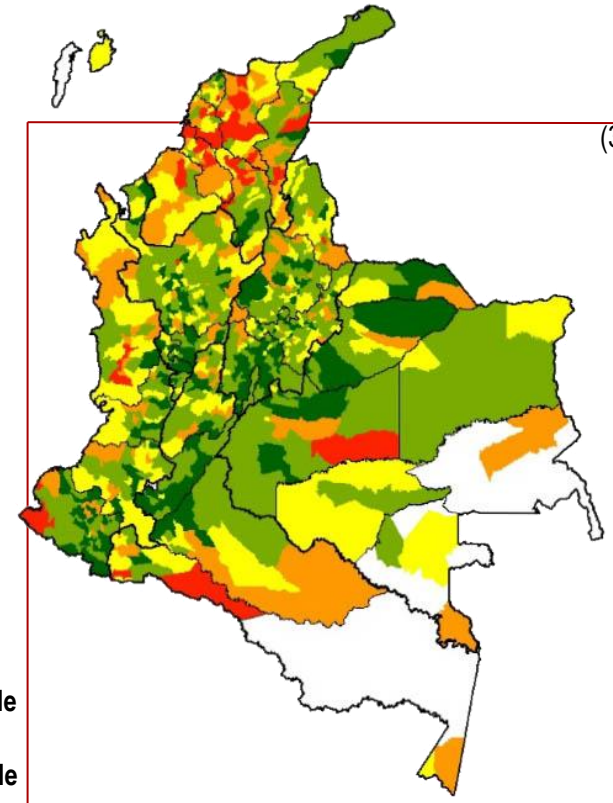

2014
(3er año de gobierno)

Municipios con

resultados sobresalientes
20% (222 ET)

resultados satisfactorios
41% (453 ET)

resultados bajos
13% (139 ET)

resultados críticos
4% (44 ET)

Desempeño Integral 2014

10 Primeros		2014
Antioquia	Medellín	93,8
	Itagüí	91,9
C/marca	Mosquera	91,4
	Fusagasugá	91
	Funza	90,4
	Madrid	89,3
	Zipaquirá	89,3
	Sibaté	89,2
	Tabio	88,3
	San Antonio del Tequendama	88,3

10 Últimos		2014
Córdoba	San Carlos	11,1
Sucre	Sincé	13,8
Bolívar	San Jacinto del Cauca	15,4
Cesar	Pailitas	15,7
Sucre	Guaranda	16
Magdalena	Ariguianí	23
Bolívar	Mahates	23,2
	Altos del Rosario	23,6
	Calamar	25,2
Magdalena	Nueva Granada	25,7

Resultados Municipales por Departamento 2014

5 Primeros

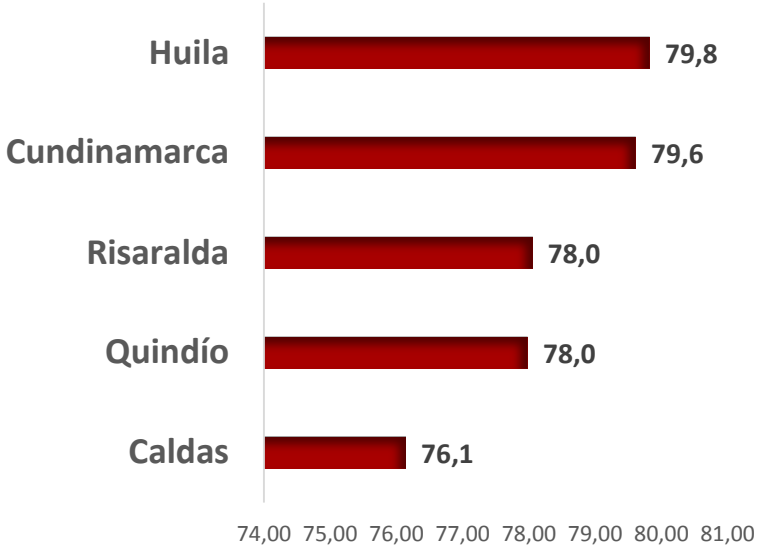

Promedio Nacional
70,3

5 Últimos

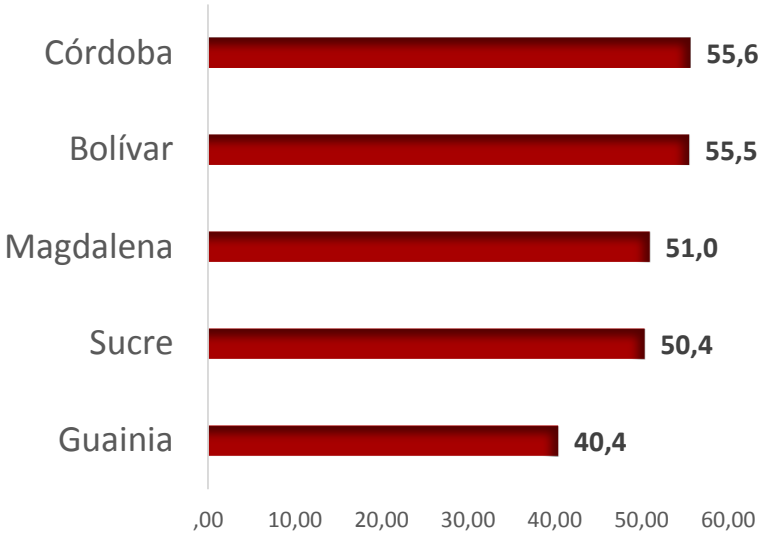

Los municipios de **Cundinamarca, Risaralda** y **Quindío** han permanecido en el Top 5 con las mejores calificaciones durante las últimas 3 mediciones (2012, 2013 y 2014).

Región Centro Oriente

5 primeros

- Mosquera (C/marca) (91,4)
- Fusagasugá (C/marca) (91)
- Funza (C/marca) (90,4)
- Madrid (C/marca) (89,3)
- Zipaquirá (C/marca) (89,3)

5 últimos

- Pamplonita (N. Santander) (35,6)
- El Playón (Santander) (47,8)
- Floresta (Boyacá) (51,2)
- Ciénaga (N. Santander) (52,1)
- Jordán (Santander) (53,4)

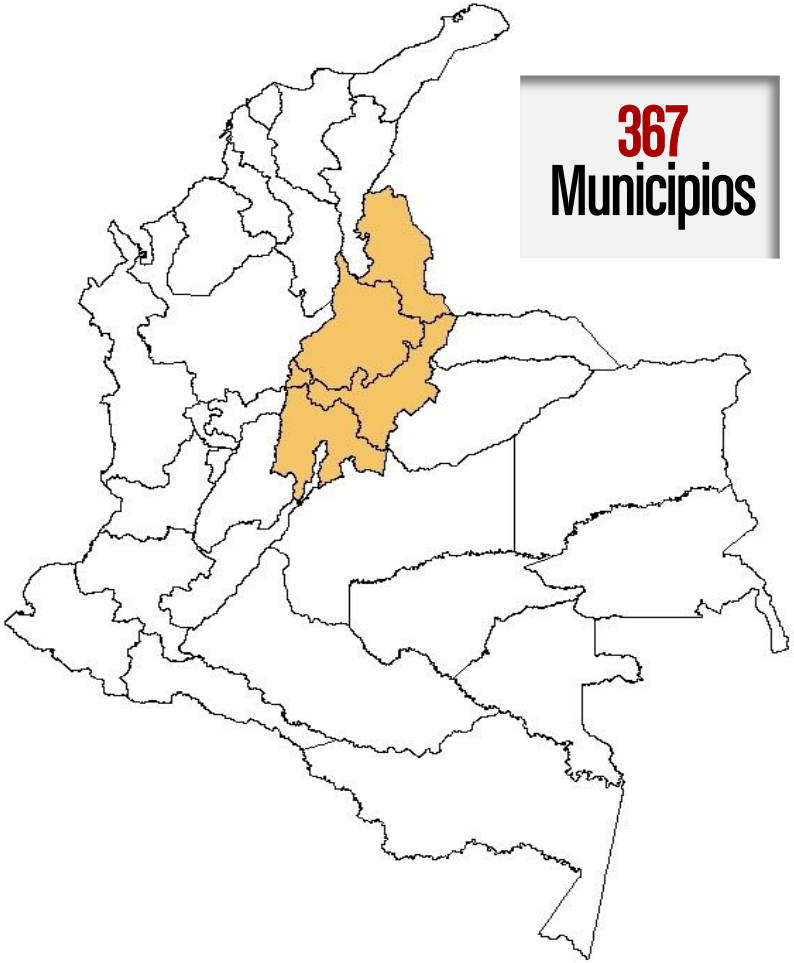

Región Pacífico

5 primeros

- Palmira (Valle Del Cauca) (86,5)
- Tuluá (Valle Del Cauca) (86,1)
- Corinto (Cauca) (85,1)
- Pasto (Nariño) (84,8)
- Puerto Tejada (Cauca) (84,8)

5 últimos

- Tumaco (Nariño) (29,8)
- Istmina (Chocó) (35,1)
- Bagadó (Chocó) (47)
- Juradó (Chocó) (47,3)
- Bahía Solano (Chocó) (47,8)

Región Centro-Sur

5 primeros

- Pitalito (Huila) (86,8)
- Rivera (Huila) (85,5)
- Gigante (Huila) (85,2)
- Tarquí (Huila) (85,0)
- Altamira (Huila) (84,1)

5 últimos

- Puerto Leguízamo (Putumayo) (34,2)
- Valle del Guamuez (Putumayo) (34,6)
- Milán (Caquetá) (47,7)
- Ataco (Tolima) (48,6)
- Villa Garzón (Putumayo) (50,7)

Región Llano

5 primeros

- Puerto Rondón (Arauca) (85,7)
- Arauca (Arauca) (85)
- Tauramena (Casanare) (84,9)
- Acacías (Meta) (83,9)
- Sabanalarga (Casanare) (83,7)

5 últimos

- Mapiripán (Meta) (38,6)
- Puerto Inírida (Guainía) (40,4)
- Fuente de Oro (Meta) (53,8)
- Trinidad (Casanare) (56,9)
- Cravo Norte (Arauca) (58,3)

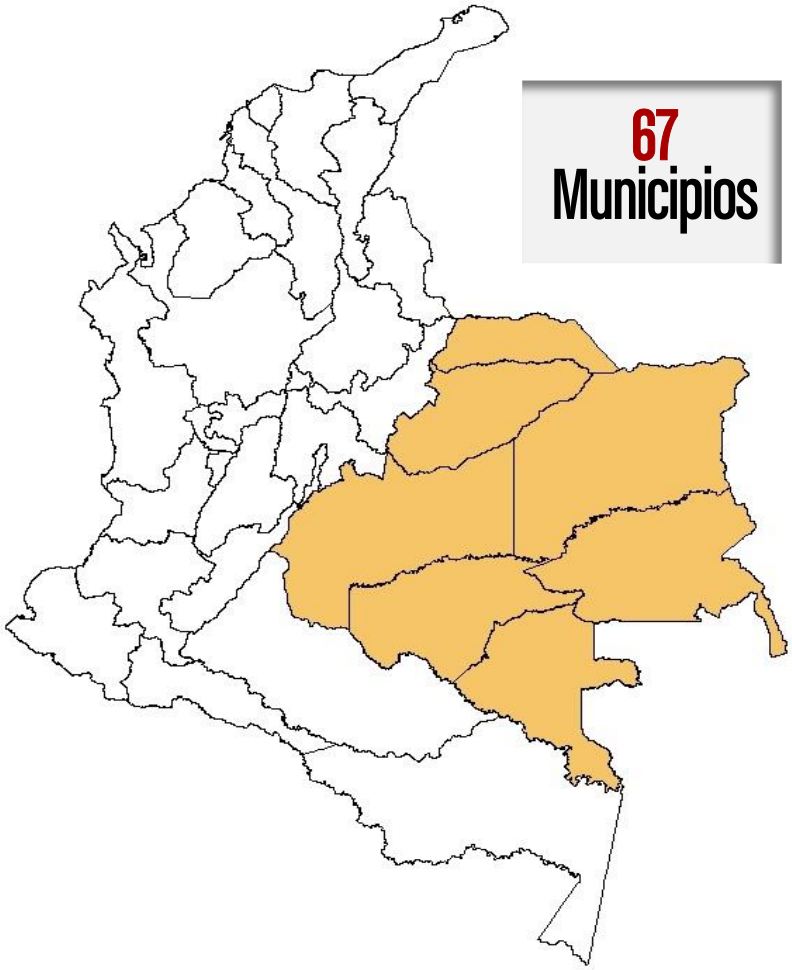

Región Eje Cafetero

5 primeros

- Medellín (Antioquia) (93,8)
- Itagüí (Antioquia) (89,5)
- Envigado (Antioquia) (87,9)
- Guatapé (Antioquia) (87,2)
- Chinchiná (Caldas) (86,8)

5 últimos

- Toledo (Antioquia) (34,6)
- Nechí (Antioquia) (41)
- Segovia (Antioquia) (49,3)
- Caramanta (Antioquia) (50,2)
- Samaná (Caldas) (50,7)

Región Caribe

5 primeros

- Barranquilla (Atlántico) (87,7)
- Santo Tomás (Atlántico) (86,6)
- Becerril (Cesar) (83,7)
- Galapa (Atlántico) (83,5)
- Cartagena (Bolivar) (82,5)

5 últimos

- San Carlos (Córdoba) (11,1)
- Sincé (Sucre) (13,8)
- San Jacinto del Cauca (Bolívar) (15,4)
- Pailitas (Cesar) (15,7)
- Guaranda (Sucre) (16)

Resultados por Categorías Ley 1551/12

Primeros			Últimos	
Medellín - Antioquia	93,2	E	Bucaramanga – Santander	73,5
Itagüí - Antioquia	91,9	1	Barrancabermeja - Santander	59,8
Mosquera - Cundinamarca	91,4	2	Agustín Codazzi - Cesar	30,0
Fusagasugá - Cundinamarca	91,0	3	Puerto Boyacá - Boyacá	56,3
Sibaté - Cundinamarca	89,2	4	Tumaco - Nariño	29,9
Chinchiná - Caldas	86,9	5	Istmina - Chocó	35,1
Tabio - Cundinamarca	88,4	6	San Carlos - Córdoba	11,2

Resultados por Categorías Ley 1551/12

CATEGORÍA E

Primeros		Últimos	
Medellín - Antioquia	93,8	Cartagena - Bolívar	82,5
Barranquilla - Atlántico	87,7	Bogotá D.C.	77,7
Cali – Valle del Cauca	83,4	Bucaramanga - Santander	73,5

Resultados por Categorías Ley 1551/12

CATEGORÍA 1

Primeros		Últimos	
Itagüí - Antioquia	91,9	Floridablanca - Santander	82,5
Envigado - Antioquia	87,9	Santa Marta - Magdalena	67,5
Soacha - Cundinamarca	87,2	Cúcuta – Norte de Santander	63,6
Palmira – Valle del Cauca	86,5	Buenaventura - Valle	60,5
Manizales - Caldas	86,3	Barrancabermeja - Santander	59,8

Resultados por Categorías Ley 1551/12

CATEGORÍA 2

Primeros	
Mosquera - Cundinamarca	91,4
Funza - Cundinamarca	90,4
Chía - Cundinamarca	87,4
Tocancipá - Cundinamarca	87,1
Tuluá – Valle del Cauca	86,1

Últimos	
Buga – Valle del Cauca	74,1
La Estrella - Antioquia	67,8
Montería - Córdoba	67,6
Tunja - Boyacá	62,5
Agustín Codazzi - Cesar	30

Resultados por Categorías Ley 1551/12

CATEGORÍA 3

Primeros

Fusagasugá - Cundinamarca	91
Madrid - Cundinamarca	89,3
Zipaquirá - Cundinamarca	89,3
Facatativá - Cundinamarca	87,7
Acacías - Meta	83,9

Últimos

La Virginia - Risaralda	78,3
Candelaria – Valle del Cauca	77,2
Duitama - Boyacá	77,2
Barbosa - Antioquia	70,9
Puerto Boyacá - Boyacá	56,3

Resultados por Categorías Ley 1551/12

CATEGORÍA 4

Primeros

Sibaté - Cundinamarca	89,2
Arauca - Arauca	85
Ocaña – Norte de Santander	83,6
Galapa - Atlántico	83,5
Maicao - Guajira	81,7

Últimos

Turbo - Antioquia	63,7
Los Patios – Norte de Sant.	63,1
Manaure - Cesar	59,7
San Diego - Cesar	41,1
Tumaco – Nariño	29,8

Resultados por Categorías Ley 1551/12

CATEGORÍA 5

Primeros	
Chinchiná - Caldas	86,8
Pitalito - Huila	86,8
La Calera - Cundinamarca	86,8
Tauramena - Casanare	84,9
Retiro - Antioquia	83,6

Últimos	
Providencia – San Andrés	65,4
Ciénaga - Magdalena	59
Segovia - Antioquia	49,3
Turbaco - Bolívar	48,9
Istmina - Chocó	35,1

Resultados por Categorías Ley 1551/12

CATEGORÍA 6

Primeros	
Tabio - Cundinamarca	88,3
San Antonio del Tequendama – C/marca	88,3
Guatapé - Antioquia	87,2
El Rosal - Cundinamarca	87
San Francisco – C/marca	83,6

Últimos	
Guaranda - Sucre	16
Pailitas - Cesar	15,7
San Jacinto del Cauca -Bolívar	15,4
Sincé - Sucre	13,8
San Carlos - Córdoba	11,1

CONCLUSIONES

LOGROS

- Mayor nivel de reporte de las entidades territoriales
- Articulación de los tres niveles de gobierno
- Desarrollo de sistemas de información
- Uso en otras mediciones como IGA e Índice Competitividad Departamental.

CONCLUSIONES

RETOS

- Enfocar la medición a la gestión orientada a los resultados. Ajuste metodológico.
- Mejorar la calidad de la información reportada.
- Promover el uso de la evaluación para retroalimentar el ciclo de gestión
- Servir como insumo para el diseño de programas de asistencia técnica diferenciados.
- Promover la transparencia y control social a través de una mayor difusión de los resultados.

DESEMPEÑO FISCAL

METODOLOGÍA

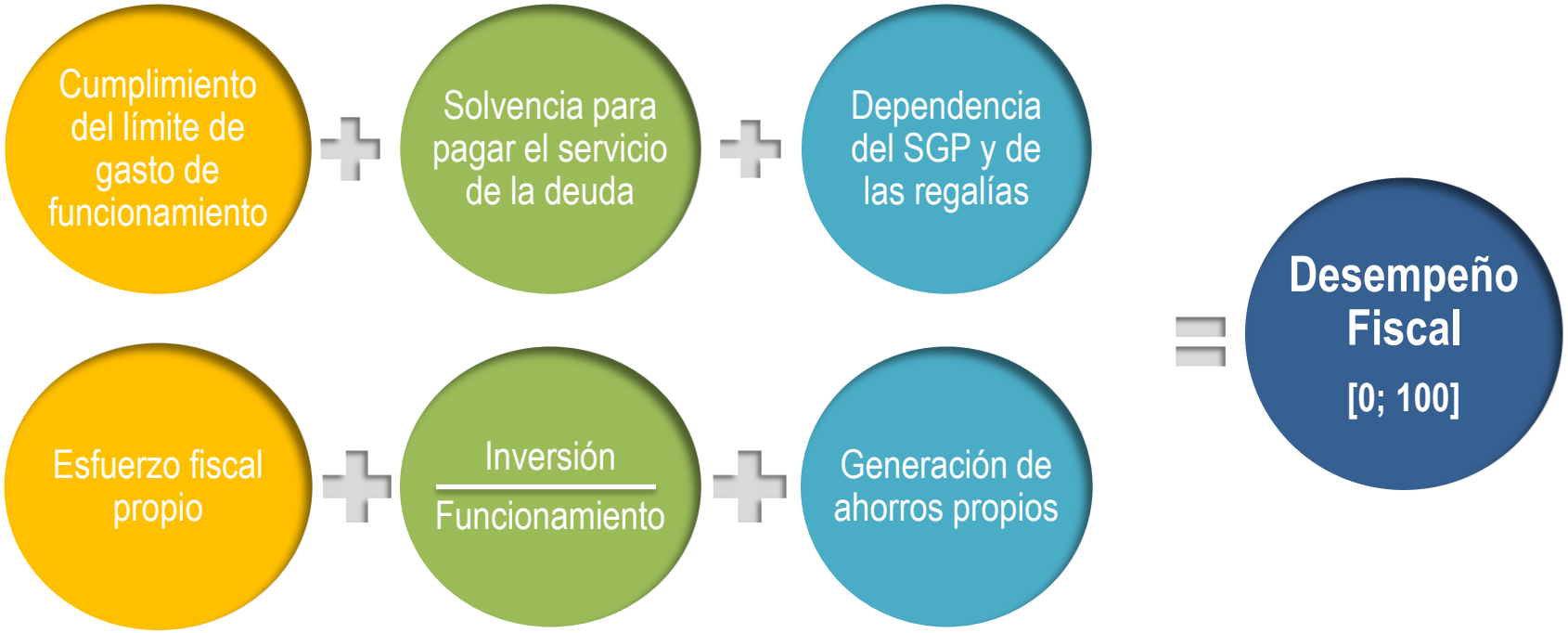

El Desempeño Fiscal mide una serie de indicadores relacionados con los recursos financieros con los que cuentan las Gobernaciones y Municipios para desarrollar su gestión durante cada vigencia.

RESULTADOS MUNICIPALES 2013/2014

746 municipios mejoraron su Desempeño Fiscal en **2014** frente a la vigencia **2013 (68%)**.
En **2013 (698)** municipios (63%) mejoraron en comparación con el **2012**.

2013
(2do año de gobierno)

Municipios con

resultados solvente
6% (64 ET)

resultados sostenible
27% (298 ET)

resultados vulnerable
53% (589 ET)

resultados riesgo
13% (144 ET)

resultados deterioro
1% (6 ET)

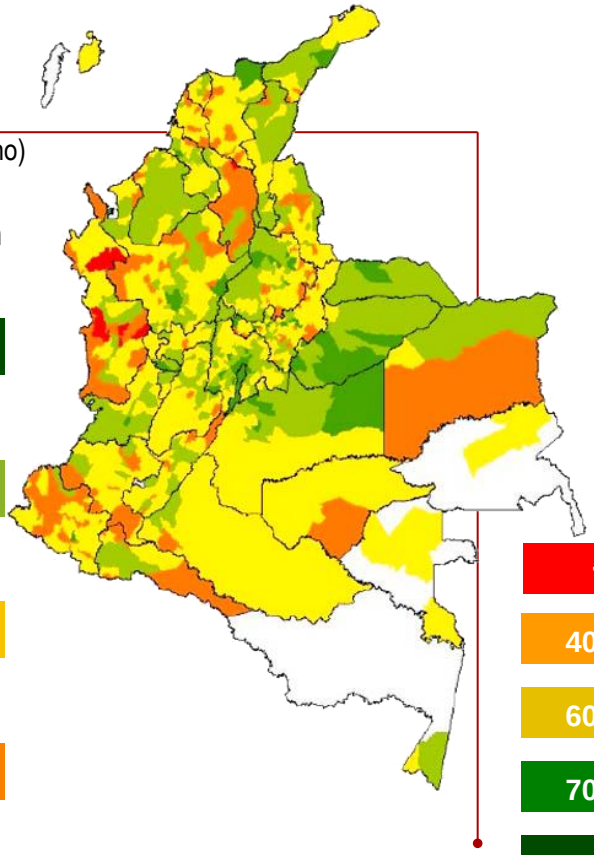

-40	deterioro
40-60	riesgo
60-70	vulnerable
70-80	sostenible
+80	solvente

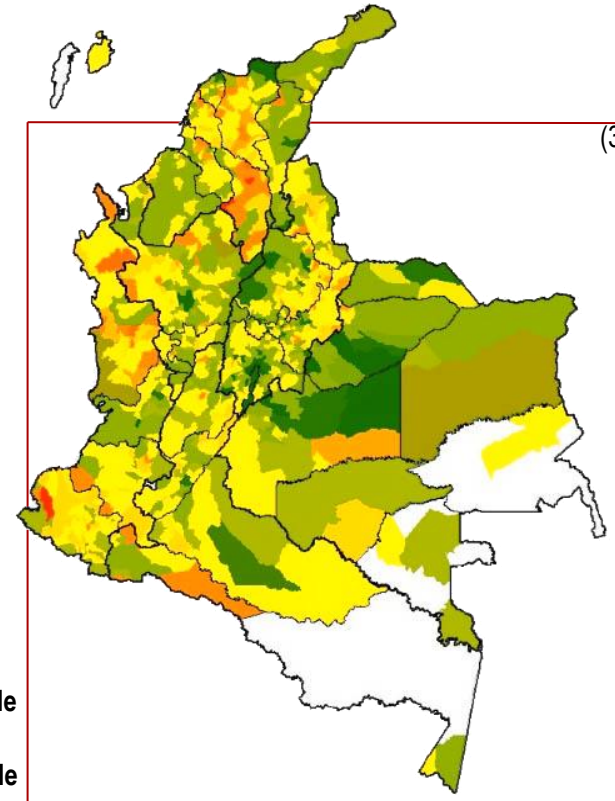

2014
(3er año de gobierno)

Municipios con

resultados solvente
6% (70 ET)

resultados sostenible
34% (379 ET)

resultados vulnerable
51% (566 ET)

resultados riesgo
8% (83 ET)

resultados deterioro
0,2% (3 ET)

RESULTADOS MUNICIPALES 2011 / 2014

En el año **2014, 738** municipios **mejoraron su calificación** del Desempeño Fiscal respecto a **2011**, mientras que 363 municipios (33%) disminuyeron sus resultados.

2013
(2do año de gobierno)

Municipios con

resultados solvente
5% (55 ET)

resultados sostenible
27% (302 ET)

resultados vulnerable
50% (551 ET)

resultados riesgo
16% (175 ET)

resultados deterioro
2% (18 ET)

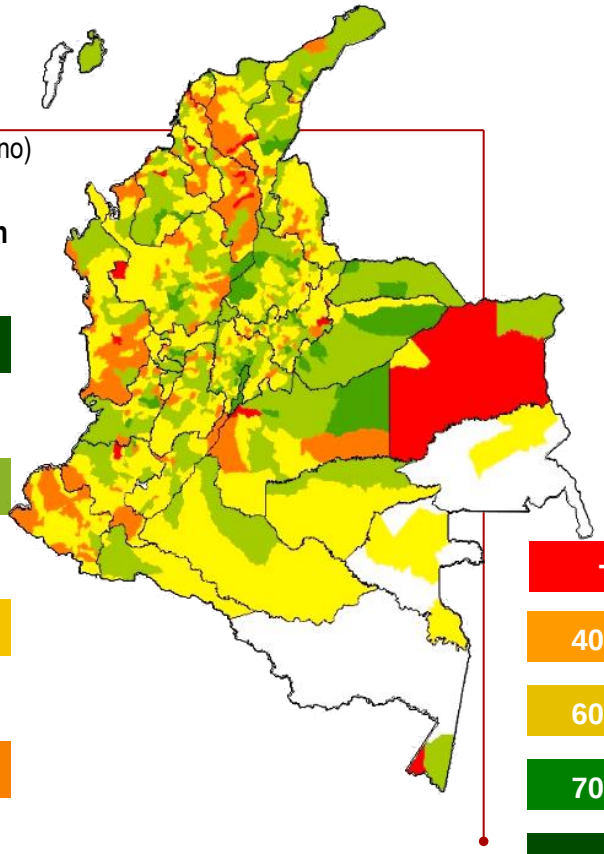

-40	deterioro
40-60	riesgo
60-70	vulnerable
70-80	sostenible
+80	solvente

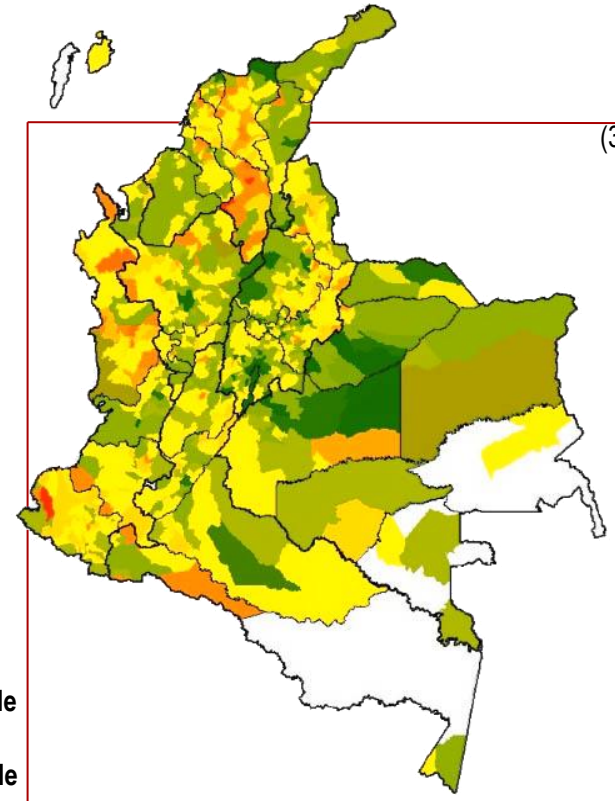

2014
(3er año de gobierno)

Municipios con

resultados solvente
6% (70 ET)

resultados sostenible
34% (379 ET)

resultados vulnerable
51% (566 ET)

resultados riesgo
8% (83 ET)

resultados deterioro
0,2% (3 ET)

Desempeño Fiscal Municipal

10 Primeros	2011	2014
Rionegro - Antioquia	86,4	90,8
Cota - Cundinamarca	91,9	90,6
Cajicá- Cundinamarca	90,0	90,4
Nobsa – Boyacá	89,6	90,2
Ricaurte – Cundinamarca	79,6	88,9
Funza – Cundinamarca	85,6	88,2
Sopó – Cundinamarca	86,5	87,2
Monterrey – Casanare	91,4	86,6
Tocancipá – Cundinamarca	86,1	86,5
Tenjo – Cundinamarca	88,7	86,4

10 Últimos	2011	2014
San Jacinto del Cauca – Bolívar	**59,5**	35,4
Altos del Rosario – Bolívar	**54,6**	36,9
Roberto Payán – Nariño	**61,1**	38,9
Ponedera – Atlántico	**61,0**	42,5
Unión Panamericana – Chocó	**58,2**	44,2
Toledo – Antioquia	41,7	46,4
Villanueva – Bolívar	**56,1**	46,7
Carmen del Darién – Chocó	**61,9**	48,5
Guapí – Cauca	43,5	48,5
San Pablo - Bolívar	47,6	**49,7**

Capitales	Mejor	Último
	Medellín **85,5**	Mocoa: **52,9**

Desempeño Fiscal Departamental

Primeros	2011	2014
SUCRE	69,4	80,1
ATLÁNTICO	78,3	78,3
VALLE DEL CAUCA	66,8	78,2
CUNDINAMARCA	74,7	77,6
BOYACA	73,5	77,3
HUILA	72,5	76,0
GUAJIRA	57,7	76,0
CESAR	72,2	75,7
META	72,0	75,1
SANTANDER	73,7	75,1
CORDOBA	73,3	74,7
RISARALDA	75,9	74,6
CALDAS	74,4	73,9
N. DE SANTANDER	73,6	73,7
QUINDIO	74,5	73,6
CAUCA	75,3	73,4
CASANARE	71,4	73,1
ANTIOQUIA	72,6	72,5
ARAUCA	71,7	70,9

Últimos	2011	2014
MAGDALENA	64,1	69,4
VICHADA	60,6	69,2
CAQUETA	66,5	65,9
TOLIMA	64,9	65,2
GUAVIARE	61,0	63,9
NARIÑO	67,4	63,6
BOLÍVAR	75,3	62,5
GUAINÍA	55,3	62,4
SAN ANDRES	57,4	59,9
AMAZONAS	48,4	59,0
VAUPES	56,2	58,8
CHOCO	46,4	56,9
PUTUMAYO	48,8	54,9

Promedio Nacional
70 Puntos

Desempeño Fiscal Departamentos

2014

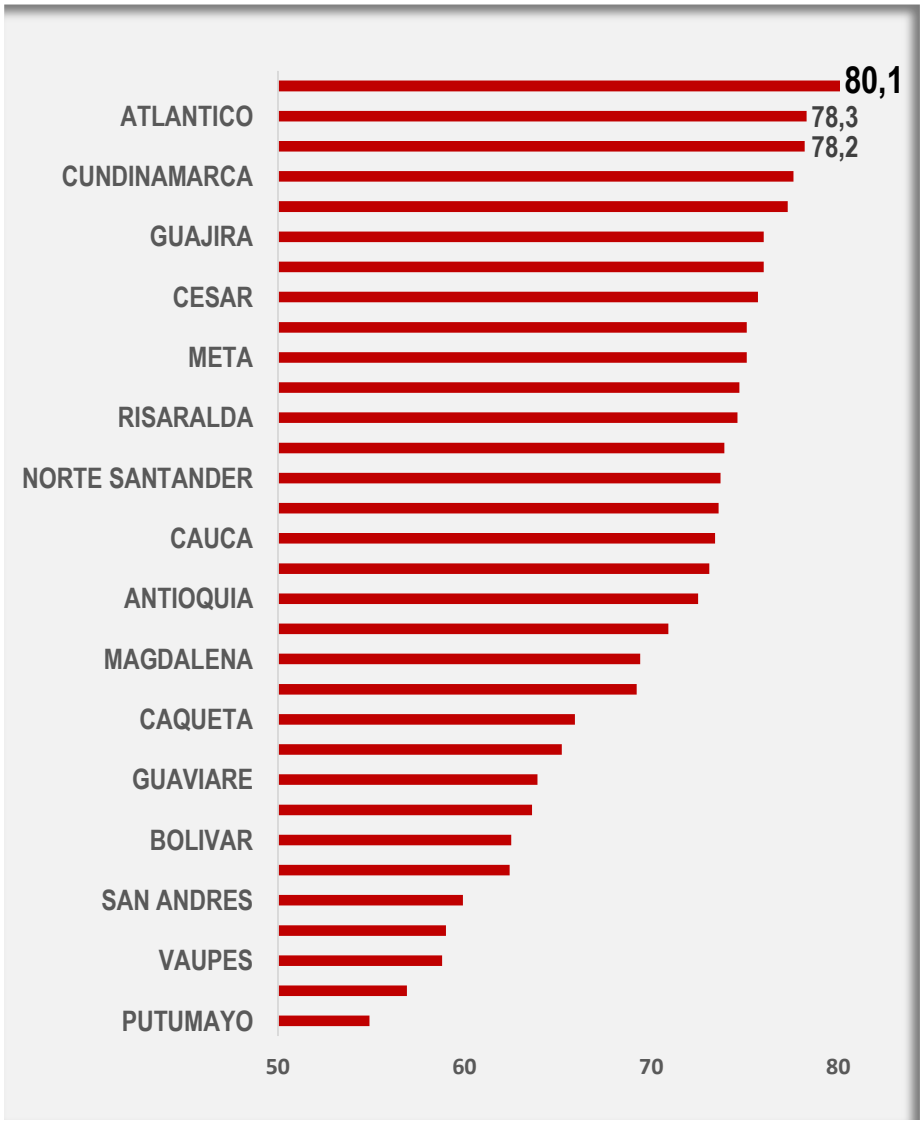

22 departamentos mejoraron su Desempeño Fiscal comparado con la vigencia **2011**.
Se destacan los avances en gestión financiera en Sucre, Guajira y Valle del Cauca.

Desempeño Fiscal Departamentos

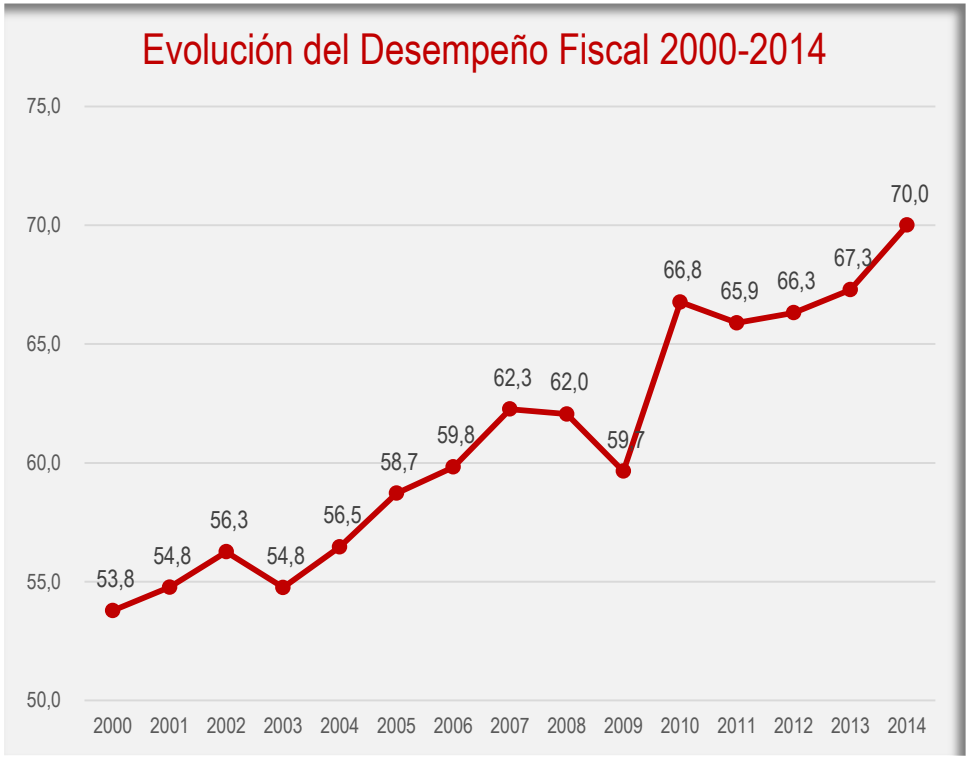

IDF mejoraron **22 Deptos (68,7%)**

Los departamentos con mayores puntos de mejora entre 2012 y 2014 fueron: Huila (6,4), Arauca (7,3) y Chocó (9,0)

Primeros 5 departamentos en 2014

SUCRE	80,1
ATLANTICO	78,3
VALLE	78,1
CUNDINAMARCA	77,6
BOYACA	77,3

… estos avances se dan en un contexto de **mejora en el desempeño fiscal** de las entidades territoriales

** Corresponde al promedio del indicador departamental*

Resultados por Categorías Ley 1551/12

CATEGORÍA E

Primeros

Medellín-Antioquia	85,5
Bogotá D.C.-Bogotá	85
Bucaramanga-Santander	82,8

Últimos

Cartagena-Bolívar	80,6
Barranquilla-Atlántico	80,4
Cali-Valle Del Cauca	79

Resultados por Categorías Ley 1551/12

CATEGORÍA 1

Primeros		Últimos	
Rionegro - Antioquia	90,8	Ibagué-Tolima	75,5
Yumbo - Valle Del Cauca	86,4	Bello-Antioquia	74,7
Barrancabermeja-Santander	85,2	Villavicencio-Meta	73,6
Envigado-Antioquia	85,2	Dosquebradas-Risaralda	72,1
Itagüí-Antioquia	83,2	Buenaventura-Valle Del Cauca	71,9

Resultados por Categorías Ley 1551/12

CATEGORÍA 2

Primeros		Últimos	
Funza-Cundinamarca	76,2	Buga-Valle Del Cauca	82,8
Tocancipá-Cundinamarca	76,1	Agustín Codazzi-Cesar	83,7
Mosquera-Cundinamarca	75,3	Villa Del Rosario-Nte De Santander	84,4
La Estrella-Antioquia	73,6	Pasto-Nariño	86,5
Copacabana-Antioquia	70,9	Caldas-Antioquia	88,1

Resultados por Categorías Ley 1551/12

CATEGORÍA 3

Primeros		Últimos	
Cota-Cundinamarca	90,5	Florencia-Caqueta	70,3
Cajica-Cundinamarca	90,4	La Virginia-Risaralda	70,3
Sopo-Cundinamarca	87,1	Barbosa-Antioquia	72,9
Madrid-Cundinamarca	84,5	Candelaria-Valle Del Cauca	75,7
Acacias-Meta	81,7	Puerto Boyacá- Boyacá	76,3

Resultados por Categorías Ley 1551/12

CATEGORÍA 4

Primeros		Últimos	
Tenjo -Cundinamarca	86,4	El Zulia-Norte De Santander	60,3
Puerto Gaitán-Meta	84,6	Puerto Santander-Norte de Santander	63
La Jagua De Ibirico-Cesar	83,6	Manaure-Cesar	64,7
Puerto Colombia-Atlántico	83,6	San Diego-Cesar	66,1
Sibaté -Cundinamarca	83,2	San Cayetano-Norte de Santander	67,9

Resultados por Categorías Ley 1551/12

CATEGORÍA 5

Primeros		Últimos	
Nobsa - Boyacá	90,2	Tado - Chocó	63,8
Ricaurte-Cundinamarca	88,8	Providencia-San Andrés	67,3
Castilla La Nueva-Meta	86,4	Istmina - Chocó	67,6
Retiro - Antioquía	85,4	Segovia-Antioquia	71,1
Chiquinquirá - Boyacá	85,2	Santa Rosa de Cabal-Risaralda	71,4

Resultados por Categorías Ley 1551/12

CATEGORÍA 6

Primeros		Últimos	
Monterrey-Casanare	86,6	San Jacinto Del Cauca-Bolívar	35,4
Nilo-Cundinamarca	85,6	Altos Del Rosario-Bolívar	36,9
Anapoima-Cundinamarca	85,1	Roberto Payan-Nariño	38,9
Cimitarra-Santander	83,2	Ponedera-Atlántico	42,5
Villa De Leyva-Boyacá	83,1	Unión Panamericana-Choco	44,1

CONCLUSIONES

- $2,1 billones de pesos generaron las entidades territoriales como superávit en la vigencia 2014 (0,77% del Producto Interno Bruto – PIB).
- Persiste la heterogeneidad en el tamaño de las finanzas y en el desempeño fiscal, a nivel promedio, los mejores son la región Llano (73,3 puntos) y Centro Oriente (69,8 puntos). Puntajes más modestos en Caribe y Pacífico con 66,0 y 66,7 puntos respectivamente.
- Los departamentos con mejoras superiores a 10 puntos entre 2011 y 2014 fueron Sucre, Valle del Cauca, Guajira, Amazonas y Chocó.
- En capitales se destacan: Medellín (84,8 puntos), Bogotá D.C. (85 puntos), Bucaramanga (82,8 puntos) y Cartagena (80,6 puntos). En contraste Florencia (70,3 puntos), Puerto Inírida (69,4 puntos) y Mocoa (52,9 puntos) presentan menores desempeños.

Gracias

DNP Departamento Nacional de Planeación

TODOS POR UN NUEVO PAÍS
PAZ EQUIDAD EDUCACIÓN

www.dnp.gov.co

Tel. (571) 381 5000
Calle 26 No. 13-19
Bogotá, Colombia