

Agenda de Evaluaciones 2012

Departamento Nacional de Planeación
Dirección de Evaluación de Políticas Públicas



TABLA DE CONTENIDO

Introducción	<ul style="list-style-type: none"> • La Agenda de evaluaciones 2012 3
Crecimiento Sostenible y Competitividad	<ul style="list-style-type: none"> • Política Nacional de Ciencia, Tecnología e Innovación 4 • Mejoramiento Integral de Barrios y Titulación de Predios Fiscales (seguimiento) 4 • Ley 344 para competitividad y desarrollo competitivo 4 • Política de reglamentación técnica 4 • Plan Vial Regional. 4 • Macroproyectos 5 • SETP – Popayán, Santa Marta, Pasto, Armenia 5
Igualdad de Oportunidades	<ul style="list-style-type: none"> • Políticas activas de empleo 6 • Estrategia Nacional para la Erradicación del Trabajo Infantil y la Protección al joven trabajador 6 • Política de Generación de ingresos 6 • Política de formación para el trabajo (SENA) 6 • Fondo Emprender del SENA 6 • Oferta de formación a la medida implementada por el SENA 7 • Programa de Ampliación de Cobertura- SENA 7 • Familias en Acción -Rediseño 7 • Proyecto de Cultura del Ahorro 7 • Expansión Redes Servicios Salud Fase I 8 • Programa Nacional de Concertación (Cultura) 8 • Infraestructura Deportiva Coldeportes 8 • Administración de Baldíos Nacionales 8 • Vivienda Rural 9
Consolidación de la Paz	<ul style="list-style-type: none"> • IGED 10 • Ley de Víctimas 10 • Seguimiento a la línea base del Laboratorio de Paz III 10 • Línea de base del Programa Nuevos Territorios de Paz 10
Buen gobierno, participación ciudadana y lucha contra la corrupción	<ul style="list-style-type: none"> • SINERGIA 12 • Gestión de la información 12 • ESAP 12 • Proyecto de Fortalecimiento a los servicios de Justicia 12 • Catastro 13 • Descentralización 13
Sostenibilidad Ambiental y Prevención del riesgo	<ul style="list-style-type: none"> • Presupuesto sector ambiental-Rentas propias de las CAR 14 • CAR 14 • Licencias ambientales 14

INTRODUCCIÓN

La agenda de evaluaciones es la relación de políticas estratégicas a evaluar durante una vigencia fiscal determinada. Para construirla, se da un proceso de análisis, donde se identifican las políticas públicas estratégicas del Gobierno, plasmadas en el Plan Nacional de Desarrollo, para que sean evaluadas a lo largo del cuatrienio. El proceso de construcción de la agenda es liderado por el Departamento Nacional de Planeación (DNP) a través de la Dirección de Evaluación de Políticas Públicas (DEPP).

La agenda NO se limita solo a las evaluaciones a financiar con el presupuesto asignado a la DEPP, sino también incluye aquellas evaluaciones que en virtud de los compromisos existentes vayan a ser financiadas con otras fuentes de recursos con cargo al Presupuesto General de la Nación.

El objetivo de hacer pública la agenda anual de evaluaciones es dar a conocer cuáles van a ser los frentes de acción del Gobierno Nacional en materia de evaluación de políticas estratégicas.

De esta forma, el presente documento contiene la Agenda de Evaluaciones que el Departamento Nacional de Planeación –DNP– a través de la Dirección de Evaluación de Políticas Públicas – DEPP– adelantará durante el año 2012. En la priorización inicial de los temas se tuvo en cuenta las bases del Plan Nacional de Desarrollo 2010-2014 “Prosperidad Para Todos” y diversos documentos CONPES que han sido aprobados. La priorización final de la siguiente agenda, es el resultado de la reunión de Directores Técnicos del DNP la cual fue llevada a cabo el 12 de diciembre de 2011.

De acuerdo con las temáticas de las bases del Plan Nacional de Desarrollo, la Agenda está compuesta por 7 evaluaciones relacionadas con Crecimiento Sostenible y Competitividad, 14 relacionadas con Igualdad de Oportunidades, 4 relacionadas con Consolidación de la Paz, 6 relacionadas con Buen gobierno, participación ciudadana y lucha contra la corrupción, y 3 relacionadas con los Sostenibilidad Ambiental y Prevención del riesgo.

Finalmente, de las 34 evaluaciones pre-aprobadas, inicialmente 14 evaluaciones cuentan con financiación proveniente de los compromisos adquiridos por el país en empréstitos. Para las restantes 20, la DEPP aún no dispone de la totalidad de los recursos para su financiación, razón por la cual estarán priorizadas de acuerdo a su pertinencia y oportunidad frente a las políticas públicas nacionales. El costo final de desarrollar la totalidad de la agenda está estimado en \$20.000 millones.

I. CRECIMIENTO SOSTENIBLE Y COMPETITIVIDAD

1. Política Nacional de Ciencia, Tecnología e Innovación

Se propone desarrollar un esquema de evaluación con las entidades que ejecutan los programas y proyectos más relevantes de la política para evaluar la eficacia, el impacto y la gestión de sus instrumentos.

Tipo: Impactos y Operaciones.

Tiempo Estimado: 8 meses

Sector: Comercio, industria y Turismo.

2. Mejoramiento Integral de Barrios y Titulación de Predios Fiscales (seguimiento)

Evaluar los impactos sobre el entorno físico, económico, social, ambiental y jurídico en los asentamientos precarios intervenidos con el programa de Mejoramiento Integral de Barrios. En cuanto al componente de Titulación de Predios Fiscales se pretende evaluar los impactos sobre la percepción de seguridad en la tenencia de vivienda, el mejoramiento de vivienda, el acceso a créditos formales y sobre la protección contra desalojos forzados.

Tipo: Impactos.

Tiempo Estimado: 6 meses

Sector: Vivienda.

3. Ley 344 para competitividad y desarrollo competitivo

Realizar una evaluación de los resultados sobre los recursos invertidos en los proyectos descritos por la Ley, y la efectividad de los mismos.

Tipo: Resultados.

Tiempo Estimado: 7 meses

Sector: Comercio, Industria y Turismo.

4. Política de reglamentación técnica

Establecer los impactos de las reglamentaciones técnicas sobre los productos comercializados en diferentes mercados del país.

Tipo: Impactos.

Tiempo Estimado: 7 meses

Sector: Comercio, Industria y Turismo.

5. Plan Vial Regional

Analizar el apoyo técnico que ha prestado el Ministerio de Transporte para el diagnóstico e intervenciones en la red secundaria a cargo de los Departamentos, esta evaluación permitiría afinar dicha estrategia y se podría pensar en replicarlo en la red terciaria a cargo de los municipios.

Tipo: Resultados.

Tiempo Estimado: 8 meses

Sector: Transporte.

6. Macroproyectos

Determinar la contribución de grandes obras de urbanismo integral en el mejoramiento de la calidad de vida de las familias de bajos ingresos (mejores condiciones habitacionales y de entorno). De la misma forma, establecer si el esquema de asociación público-privada propuesto para la política de vivienda en las bases del PND, permite incrementar la oferta habitacional y de suelos y la eficiencia y la efectividad en el uso de los recursos.

Tipo: Impactos.
Tiempo Estimado: 8 meses
Sector: Vivienda.

7. SETP – Popayán, Santa Marta, Pasto, Armenia

El municipio deberá cumplir con la obligación legal de reporte de la información que según el Decreto 3402 de 2007 las entidades territoriales deben presentar a través del Formulario Único Territorial, FUT, para efectos del monitoreo, seguimiento, evaluación y control de las entidades territoriales.

Tipo: Resultados y Diseño Sistema de Seguimiento.
Tiempo Estimado: 6 meses
Sector: Transporte.

TABLA RESUMEN CRECIMIENTO SOSTENIBLE Y COMPETITIVIDAD

EVALUACIÓN	POSIBLE METODOLOGÍA	TIEMPO ESTIMADO	SECTOR
Política Nacional de Ciencia, Tecnología e Innovación	Impactos y Operaciones	8 meses	Comercio, Industria y Turismo
Mejoramiento Integral de Barrios y Titulación de Predios Fiscales (seguimiento)	Impactos	6 meses	Vivienda
Ley 344 para competitividad y desarrollo competitivo	Resultados	7 meses	Comercio, Industria y Turismo
Política de reglamentación técnica	Impactos	7 meses	Comercio, Industria y Turismo
Plan Vial Regional.	Resultados	8 meses	Transporte
Macroproyectos	Impactos	8 meses	Vivienda
SETP – Popayán, Santa Marta, Pasto, Armenia	Resultados y Diseño Sistema de Seguimiento	6 meses	Transporte

II. IGUALDAD DE OPORTUNIDADES

1. Políticas activas de empleo

Determinar los impactos en la inserción laboral, empleabilidad y emprendimiento de los beneficiarios de los programas Trabajemos Unidos, Ingreso Seguro y Ruta Integral de Emprendimiento, con sus implicaciones en las condiciones socioeconómicas de los hogares; en la calidad de los empleos y en la posibilidad de gestionar la consecución de un empleo o de emprender un negocio de manera autónoma.

Tipo: Impacto.

Tiempo Estimado: 7 meses

Sector: Protección Social.

2. Estrategia Nacional para la Erradicación del Trabajo Infantil y la Protección al joven Trabajador

Realizar una evaluación institucional de la Estrategia para Prevenir y Erradicar las Peores Formas de Trabajo y Proteger al Joven Trabajador que realice la identificación y análisis de los actores e instituciones y sus estrategias de planeación y operación en el nivel nacional y territorial y que valore los principales resultados cualitativos de la implementación.

Tipo: Institucional.

Tiempo Estimado: 7 meses

Sector: Protección Social.

3. Política de Generación de Ingresos

Determinar los resultados que ha tenido la implementación de la Política en materia de aumento del potencial productivo de la población vulnerable y en la calidad de la oferta de mano de obra.

Tipo: Institucional.

Tiempo Estimado: 7 meses

Sector: Protección Social.

4. Política de Formación para el trabajo (SENA)

Determinar el grado en que la política de formación contribuye a alcanzar los objetivos relativos al empleo, la movilidad laboral, los salarios y el vínculo entre el sector educativo y de formación con el sector productivo.

Tipo: Resultados.

Tiempo Estimado: 8 meses

Sector: Protección Social.

5. Fondo Emprender del SENA

Evaluar los resultados del Fondo en términos de la formalización de las iniciativas empresariales, la generación de empleo y la sostenibilidad de los procesos de emprendimiento financiados.

Tipo: Resultados.

Tiempo Estimado: 7 meses

Sector: Protección Social.

6. Oferta de formación a la medida implementada por el SENA

Determinar en qué grado la oferta de formación a la medida implementada por el SENA responde a las necesidades del sector productivo. En este sentido, medir la aceptación por parte de las empresas de este tipo de oferta, su nivel de satisfacción sobre la calidad y la cobertura de los programas, la pertinencia de las metodologías utilizadas para la formación, y la flexibilidad y oportunidad que el SENA les ofrece en el diseño de los programas.

Tipo: Resultados.

Tiempo Estimado: 7 meses

Sector: Protección Social.

7. Programa de Ampliación de Cobertura –SENA

Analizar la capacidad y organización institucional que tienen las entidades contratadas por el SENA para prestar los servicios de formación a los jóvenes beneficiarios del PAC y determinar los efectos del programa en los beneficiarios, en términos de empleabilidad, calidad del empleo, ingresos, proyección profesional, y emprendimiento y formalidad.

Tipo: Impactos y Operaciones.

Tiempo Estimado: 7 meses

Sector: Protección Social.

8. Familias en Acción –Rediseño

Se requiere una evaluación de operaciones para constatar que la implementación de las diferentes versiones del programa se estén llevando a cabo satisfactoriamente según los parámetros propuestos en el rediseño. Adicionalmente, se requieren identificar cuellos de botella en la implementación de esta nueva estrategia.

Tipo: Operaciones.

Tiempo Estimado: 6 meses

Sector: Presidencia.

9. Proyecto de Cultura del Ahorro

Determinar los impactos del proyecto en: 1. Transformar parte del ahorro no formal en ahorro financiero. 2. Incrementar el ahorro y a futuro, permitir a las familias acumular algunos activos en forma líquida. 3. Facilitar transacciones financieras por medios seguros y eficientes. 4. Contribuir a la superación de la pobreza de estas familias.

Tipo: Impactos.

Tiempo Estimado: 6 meses

Sector: Comercio, Industria y Turismo

10. Expansión Redes Servicios Salud Fase I

Evaluar la gestión de las IPS públicas, la percepción de calidad del servicio de las IPS por parte del usuario, y gestión territorial en la conformación y operación de las redes de prestación de servicios de salud.

Tipo: Impactos.

Tiempo Estimado: 8 meses

Sector: Protección Social.

11. Programa Nacional de Concertación (Cultura)

Realizar una evaluación de operaciones al modelo que aplica el Programa Nacional de Concertación Cultural para el apoyo de proyectos culturales y proponer alternativas que permitan optimizarlo de acuerdo con las dinámicas culturales de las diferentes regiones del país; así como una evaluación de resultados sobre los proyectos apoyados y las organizaciones culturales beneficiarias.

Tipo: Resultados.

Tiempo Estimado: 7 meses

Sector: Cultura y Deporte.

12. Infraestructura Deportiva Coldeportes

Establecer la sostenibilidad de la infraestructura Deportiva construida a través del esquema de financiación establecido por Coldeportes. Así mismo, evaluar la capacidad institucional para la realización de eventos deportivos y el aprovechamiento de los espacios construidos para el desarrollo de prácticas locales, programas deportivos y de utilización del tiempo libre en los municipios beneficiarios.

Tipo: Institucional.

Tiempo Estimado: 7 meses

Sector: Cultura y Deporte.

13. Administración de Baldíos Nacionales

Realizar una evaluación de la Administración de los Baldíos nacionales a partir de dos componentes: un componente de operaciones relacionado con la normatividad, los procedimientos y las coordinación institucional sobre la cual se diseña y ejecuta la estrategia de titulación y un componente de resultados en materia de ordenamiento social de la propiedad rural, promoción de la vocación productiva de los suelos y sostenibilidad ambiental de la intervención.

Tipo: Operaciones y Resultados.

Tiempo Estimado: 7 meses

Sector: Agricultura y Desarrollo Rural.

14. Vivienda Rural

Determinar el aporte del Programa en la reducción del déficit habitacional (cuantitativo y cualitativo) y en las condiciones de vida de los hogares beneficiarios asentados en zonas rurales. Adicionalmente, se establecerá el grado de articulación institucional, identificando aspectos exitosos y los que presentan limitaciones, que afectan los resultados del Programa.

Tipo: Operaciones y Resultados

Tiempo Estimado: 8 meses

Sector: Agricultura y Desarrollo Rural.

TABLA RESUMEN IGUALDAD DE OPORTUNIDADES

EVALUACIÓN	POSIBLE METODOLOGÍA	TIEMPO ESTIMADO	SECTOR
Políticas activas de empleo	Impacto y Costo Beneficio	7 meses	Protección Social
Estrategia Nacional para la Erradicación del Trabajo Infantil y la Protección al joven trabajador	Institucional	7 meses	Protección Social
Política de Generación de ingresos	Institucional	7 meses	Protección Social
Política de formación para el trabajo (SENA)	Resultados	8 meses	Protección Social
Fondo Emprender del SENA	Resultados	7 meses	Protección Social
Oferta de formación a la medida implementada por el SENA	Resultados	7 meses	Protección Social
Programa de Ampliación de Cobertura- SENA	Impactos y Operaciones	7 meses	Protección Social
Familias en Acción -Rediseño	Operaciones	6 meses	Presidencia Comercio, Industria y Turismo
Proyecto de Cultura del Ahorro	Impactos	6 meses	Protección Social
Expansión Redes Servicios Salud Fase I	Impacto	8 meses	Cultura y Deporte
Programa Nacional de Concertación (Cultura)	Resultados	7 meses	Cultura y Deporte
Infraestructura Deportiva Coldeportes	Institucional	7 meses	Cultura y Deporte
Administración de Baldíos Nacionales	Operaciones y Resultados	7 meses	Agricultura y Desarrollo Rural
Vivienda Rural	Operaciones y Resultados	8 meses	Agricultura y Desarrollo Rural

III. CONSOLIDACIÓN DE LA PAZ

1. IGED

Se requiere un segundo levantamiento de información con el propósito de conocer el avance en los indicadores previamente medidos. De la misma forma, se requiere de este ejercicio para la medición de nuevos indicadores que permiten contribuir a la precisión de las estimaciones en cuanto a la reivindicación de los derechos de la población desplazada.

Tipo: Resultados (segundo seguimiento)

Tiempo Estimado: 6 meses

Sector: Justicia

2. Ley de Víctimas

Construir una batería de indicadores de gestión, operación y resultados que alimente el sistema de monitoreo y seguimiento de la Política de Restitución de Tierras y Reparación Integral a la Víctimas del conflicto armado reglamentada en la Ley 1448 de 2011 y realizar un levantamiento de la línea base que mida efectivamente la recuperación integral del proyecto de vida de las víctimas beneficiarias de la ley.

Tipo: Operaciones, Impacto.

Tiempo Estimado: 7 meses

Sector: Justicia

3. Seguimiento a la línea de base del Laboratorio de Paz III. T

Una vez levantada la línea de base en el 2010, se requiere de una nueva medición que permita determinar los impactos de mediano plazo del programa en los ámbitos de condiciones socioeconómicas y seguridad y en los modos de relación con el conflicto, la institucionalidad pública y la comunidad. Esto a nivel de los hogares beneficiarios y las regiones intervenidas.

Tipo: Impacto (primer seguimiento)

Tiempo Estimado: 8 meses

Sector: Justicia

4. Línea de base del Programa Nuevos Territorios de Paz

Se requiere una línea de base que permita la caracterización de los hogares recientemente vinculados a los programas, la cual permitirá identificar los efectos y resultados que produzca la intervención en el mediano plazo. De la misma forma se requiere conocer a fondo el proceso para la prestación de los servicios contemplados en el programa y la articulación institucional (pública y privada) que se encuentra vinculada a la efectiva ejecución de la intervención.

Tipo: Línea de Base (impactos) y Operaciones

Tiempo Estimado: 8 meses

Sector: Justicia

**TABLA RESUMEN
CONSOLIDACIÓN DE LA PAZ**

EVALUACIÓN	POSIBLE METODOLOGÍA	TIEMPO ESTIMADO	SECTOR
IGED	Resultados (segundo seguimiento)	6 meses	Justicia
Ley de Víctimas	Operaciones e Impacto	7 meses	Justicia
Seguimiento a la línea base del Laboratorio de Paz III. T	Impacto (primer seguimiento)	8 meses	Justicia
Línea de base del Programa Nuevos Territorios de Paz	Línea de base (impacto) y Operaciones	8 meses	Justicia

IV. BUEN GOBIERNO, PARTICIPACIÓN CIUDADANA Y LUCHA CONTRA LA CORRUPCIÓN

1. SINERGIA

Establecer los avances de SINERGIA en cuanto el acceso, uso y la calidad de la información en el marco de sus componentes (seguimiento a resultados, evaluaciones y difusión y rendición de cuentas).

Tipo: Resultados (primer seguimiento)

Tiempo Estimado: 6 meses

Sector: Planeación.

2. Gestión de la Información

Establecimiento de líneas de base, en términos de sistemas de información en las entidades, reglamentación actual y generación de un piloto que permita obtener herramientas para el desarrollo de las actividades propias de la nueva dirección del DNP encargada del tema.

Tipo: Resultados (Línea de Base)

Tiempo Estimado: 8 meses

Sector: Planeación.

3. ESAP

Establecer la efectividad de la ESAP como formadora de administradores pública, como centro de desarrollo de investigaciones en materia estatal y como prestadora de servicios en sus regionales.

Tipo: Operaciones y Resultados.

Tiempo Estimado: 7 meses

Sector: Función Pública.

4. Proyecto de Fortalecimiento a los Servicios de Justicia

COMPONENTES: 1. Evaluación de desempeño e incentivos: Asistencia técnica para evaluar los objetivos, desempeño e impacto de la estrategia de cambio organizacional; y (ii) un programa piloto de incentivos de equipo e individuales. 2. Gestión, monitoreo y evaluación de la estrategia propuesta. Creación de una Unidad Coordinadora en el C. S. de la J. Se explicita que una actividad de la Universidad Externado es Realizar la evaluación de resultados del Proyecto de Mejoramiento en la Resolución de Conflictos Judiciales. Contar con parámetros y metodologías que permitan la evaluación de los funcionarios judiciales y la gestión de la rama en su conjunto será posible durante el ciclo de consolidación del presente documento. Creación de un mecanismo de evaluación de desempeño de los funcionarios judiciales focalizado en la calidad y productividad. Realización de una evaluación metodológica, conceptual y tecnológica del actual SUIN.

Tipo: Impacto y Sistema de Seguimiento.

Tiempo Estimado: 7 meses

Sector: Justicia.

5. Catastro

Determinar si la información catastral actualizada, generada en los procesos catastrales, provee insumos para que las administraciones municipales y departamentales, la Superintendencia de Notariado y Registro, las notarías, la DIAN y las corporaciones autónomas regionales, entre otras, logren una mejor gestión.

Tipo: Resultados.

Tiempo Estimado: 6 meses

Sector: DANE

6. Descentralización

Establecer los resultados de la descentralización en términos administrativos, financieros y de participación ciudadana en departamentos y municipios.

Tipo: Resultados.

Tiempo Estimado: 7 meses

Sector: Planeación.

Estos resultados se usarán como línea de base, para definir una futura evaluación de la aplicación de la mencionada Ley de Ordenamiento Territorial (Ley 1454 de 2011).

TABLA RESUMEN BUEN GOBIERNO, PARTICIPACIÓN CIUDADANO Y LUCHA CONTRA LA CORRUPCIÓN.

EVALUACIÓN	POSIBLE METODOLOGÍA	TIEMPO ESTIMADO	SECTOR
SINERGIA	Resultados (primer seguimiento)	6 meses	Planeación
Gestión de la información	Resultados (línea de base)	8 meses	Planeación
ESAP	Operaciones y Resultados	7 meses	Función Pública
Proyecto de Fortalecimiento a los servicios de Justicia	Impacto y Sistema de seguimiento	7 meses	Justicia
Catastro	Resultados	6 meses	DANE
Descentralización	Resultados	7 meses	Planeación

V. SOSTENIBILIDAD AMBIENTAL Y PREVENCIÓN DEL RIESGO

1. Presupuesto sector ambiental – Rentas propias de las CAR

Evaluar el impacto de la gestión de los recursos de las corporaciones autónomas regionales, que hacen parte del presupuesto del Sistema Nacional Ambiental, sobre la ejecución de políticas, planes, programas y proyectos sobre medio ambiente y recursos naturales renovables.

Tipo: Impactos.

Tiempo Estimado: 7 meses

Sector: Ambiente y Desarrollo Sostenible.

2. CAR

Determinar los resultados generados por la gestión de las CAR, analizar la forma como se asignan y utilizan los recursos disponibles y determinar si es pertinente la permanencia de las CAR como entidades autónomas.

Tipo: Resultados.

Tiempo Estimado: 7 meses

Sector: Ambiente y Desarrollo Sostenible.

3. Licencias ambientales

Evaluar el proceso de licenciamiento ambiental en sus etapas de planeación de las entidades encargadas del sector y usuarios y evaluación y seguimiento por parte de las autoridades ambientales.

Tipo: Operaciones.

Tiempo Estimado: 8 meses

Sector: Ambiente y Desarrollo Sostenible.

TABLA RESUMEN

SOSTENIBILIDAD AMBIENTAL Y PREVENCIÓN DEL RIESGO

EVALUACIÓN	POSIBLE METODOLOGÍA	TIEMPO ESTIMADO	SECTOR
Presupuesto sector ambiental – Rentas propias de las CAR	Impactos	7 meses	Ambiente y Desarrollo Sostenible
CAR	Resultados	7 meses	Ambiente y Desarrollo Sostenible
Licencias Ambientales	Operaciones	8 meses	Ambiente y Desarrollo Sostenible

Flujograma para la evaluación de Políticas Estratégicas

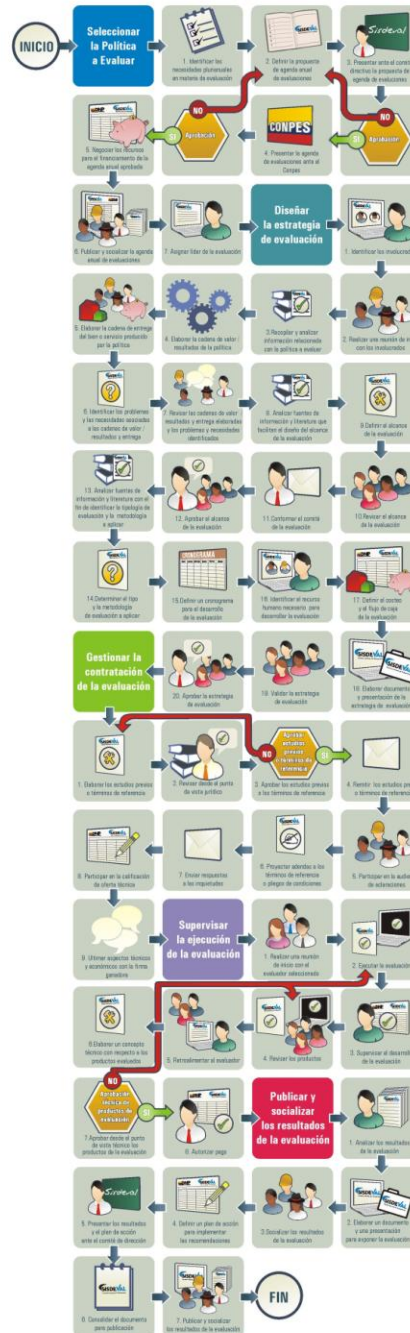

SISTEMA NACIONAL DE EVALUACIÓN DE GESTIÓN Y RESULTADOS

